



e-DOM – Diário Oficial Eletrônico Município de Santa Cruz - PE

Instituído pela Lei Municipal nº 441, de 07 de março de 2017.

Versão assinada digitalmente, conforme Infraestrutura de Chaves Públicas Brasileira (ICP-Brasil) instituída pela Medida Provisória nº 2.200-2, de 24 de AGOSTO de 2001.

Edição de nº 1.594, Ano 2020 – Quarta-feira, 09 de dezembro de 2020.

ATOS DO PODER EXECUTIVO

GABINETE DA PREFEITA

Lei Municipal Nº 495, de 24 de novembro de 2020.

EMENTA: Dispõe sobre a revisão do Plano Plurianual 2018-2021, altera a Lei nº 452, de 15 de dezembro de 2017, e dá outras providências.

A PREFEITA DO MUNICÍPIO DE SANTA CRUZ, ESTADO DE PERNAMBUCO, no uso de suas atribuições legais, faz saber que a CÂMARA MUNICIPAL aprovou e ELA sancionou a seguinte Lei:

Art. 1º. Fica aprovada a revisão do Plano Plurianual 2018-2021, em conformidade com o disposto no artigo 17 da Lei nº 452, de 15 de dezembro de 2017.

Parágrafo único. A revisão de que trata o caput deste artigo, contempla os Programas, Ações, Produtos, Projetos e Atividades, com sua programação atualizada para adequação à execução orçamentária durante o exercício de 2021.

Art. 2º. A inclusão, a exclusão ou alteração de programas propostas nesta Lei decorrem do aperfeiçoamento dos processos de elaboração, implementação, monitoramento e avaliação dos Programas de Governo, que buscam alcançar maior eficácia, eficiência e efetividade da ação pública.

Art. 3º. Integram a Revisão do PPA 2018/2021 os seguintes anexos:

I - Anexo I - Evolução da Receita;

II - Anexo II – Recursos Disponíveis;

III - Anexo III - Relação de Programas;

IV - Anexo IV - Programas, Metas e Ações;

V - Anexo V - Síntese das Ações por Funções;

VI - Anexo VI – Tabelas.

Art. 4º. Ficam ratificadas todas as demais disposições do Plano Plurianual do Município não modificadas por esta Lei de Revisão.

Art. 5º. Esta Lei entra em vigor na data de sua publicação.

Santa Cruz/PE, em 24 de Novembro de 2020.

ELIANE MARIA DA SILVA SOARES

Prefeita

e-DOM Diário Oficial Eletrônico do Município de Santa Cruz/PE |
e-DOM Diário Oficial Eletrônico do Município de Santa Cruz/PE |
e-DOM Diário Oficial Eletrônico do Município de Santa Cruz/PE |
e-DOM Diário Oficial Eletrônico do Município de Santa Cruz/PE |
e-DOM Diário Oficial Eletrônico do Município de Santa Cruz/PE |
e-DOM Diário Oficial Eletrônico do Município de Santa Cruz/PE |
e-DOM Diário Oficial Eletrônico do Município de Santa Cruz/PE |
e-DOM Diário Oficial Eletrônico do Município de Santa Cruz/PE |
e-DOM Diário Oficial Eletrônico do Município de Santa Cruz/PE |

MUNICÍPIO DE SANTA CRUZ

CNPJ nº 24.301.475/0001-86
Av. 03 de Maio, nº 276. Centro
CEP 56.215-000
Tel.: (87) 3874-8186
e-mail: pmscpe@hotmail.com

ELIANE MARIA DA SILVA SOARES
Prefeita

RILBERTO RODRIGUES COELHO
Vice-Prefeito

DAIANE DA SILVA TAVARES
Secretaria de Educação

ANA CÉLIA DA SILVA GOMES
Secretaria de Administração e Finanças

FRANCISCO TAVARES PEREIRA
Secretaria de Obras e Serviços Urbanos

UBIRATAN GUIMARÃES SOARES
Secretaria de Governo

RYVALDA RODRIGUES MACEDO
Secretaria de Saúde

FABRÍCIO MARQUES GUIMARÃES
Secretaria de Agricultura e Meio Ambiente

ANTONIO JOSÉ BARROS CELESTINO
Secretaria de Cultura, Esportes e Juventude

CICERA LEONEIDE DOS SANTOS CANDIDO SILVA
Secretaria de Assistência Social



PREFEITURA MUNICIPAL DE SANTA CRUZ

AV 3 DE MAIO Nº 276 CENT

24301475/0001-86

Anexo I - Evolução da Receita 2013/2021 (Administração Direta)

Lei: 495, Data: 24/11/2020

Page 1 of 4

	2013	2014	2015	2016	2017	2018	2019	2020	2021
RECEITAS CORRENTES	38.036.930,62	30.479.323,92	30.688.582,22	37.872.183,58	36.369.432,99	41.652.550,50	42.117.216,99	41.274.872,65	42.678.218,32
RECEITAS TRIBUTÁRIAS	528.857,58	460.775,22	512.875,68	701.092,00	662.957,76	564.509,00	845.500,00	828.590,00	856.762,06
Impostos	488.240,12	451.737,58	485.696,27	670.636,71	613.056,79	531.382,50	778.000,00	762.440,00	788.362,96
Taxas	40.617,46	9.037,64	27.179,41	30.455,29	49.900,97	33.126,50	57.500,00	56.350,00	58.265,90
Contrib. de Melhoria	0,00	0,00	0,00	0,00	0,00	0,00	10.000,00	9.800,00	10.133,20
RECEITAS DE CONTRIBUIÇÕES	76.391,06	908.191,62	1.237.919,74	1.434.501,09	1.500.161,02	423.225,00	1.590.000,00	1.558.200,00	1.611.178,80
Contribuições Sociais	0,00	800.706,14	904.199,77	1.150.332,93	1.343.064,41	0,00	1.370.000,00	1.342.600,00	1.388.248,40
Contribuições Economicas	76.391,06	107.485,48	333.719,97	284.168,16	157.096,61	423.225,00	220.000,00	215.600,00	222.930,40
RECEITA PATRIMONIAL	88.201,16	801.710,51	656.106,97	1.210.914,77	1.244.041,39	203.775,00	506.544,50	496.413,61	513.291,67
Receitas Imobiliárias	0,00	0,00	0,00	0,00	0,00	0,00	0,00	0,00	0,00
Receitas de Valores Mobiliários	0,00	602.730,60	478.778,88	1.047.208,68	1.230.973,61	0,00	0,00	0,00	0,00
Receita de Concessões e Permissões	0,00	0,00	0,00	0,00	0,00	0,00	0,00	0,00	0,00
Outras Receitas Patrimoniais	88.201,16	198.979,91	177.328,09	163.706,09	13.067,78	203.775,00	506.544,50	496.413,61	513.291,67
RECEITA AGROPECUÁRIA	0,00	0,00	0,00	0,00	0,00	0,00	0,00	0,00	0,00
RECEITA INDUSTRIAL	0,00	0,00	0,00	0,00	0,00	0,00	0,00	0,00	0,00
RECEITA DE SERVIÇOS	0,00	0,00	0,00	0,00	0,00	0,00	15.544,50	15.233,61	15.751,55
TRANSFERÊNCIAS CORRENTES	37.276.706,98	28.294.061,75	28.236.597,73	34.480.551,79	32.812.727,99	40.246.816,50	38.848.524,00	38.071.553,52	39.365.986,34
Cota-Parte FPM	11.432.451,80	12.240.852,62	12.806.424,31	14.956.018,28	14.337.325,58	15.675.000,00	17.101.000,00	16.758.980,00	17.328.785,32
Transf. L.C. nº 87/96	5.567,90	5.989,80	6.135,00	7.006,46	6.508,20	6.270,00	8.000,00	7.840,00	8.106,56



PREFEITURA MUNICIPAL DE SANTA CRUZ

AV 3 DE MAIO Nº 276 CENT

24301475/0001-86

Anexo I - Evolução da Receita 2013/2021 (Administração Direta)

Lei: 495, Data: 24/11/2020

Page 2 of 4

	2013	2014	2015	2016	2017	2018	2019	2020	2021
Cota-Parte ICMS	2.234.641,65	2.612.647,54	2.686.720,97	2.825.788,73	2.881.447,97	807.026,33	3.400.000,00	3.332.000,00	3.445.288,00
Cota-Parte IPI-Exportação	5.689,94	4.224,24	20.857,99	7.099,57	25.000,00	26.125,00	15.000,00	14.700,00	15.199,80
Cota-Parte ITR	3.692,54	3.607,01	3.913,71	3.438,19	3.347,04	4.702,50	1.000,00	980,00	1.013,32
Cota-Parte IOF-Ouro	0,00	0,00	0,00	0,00	0,00	0,00	0,00	0,00	0,00
Cota-Parte IPVA	118.813,26	151.649,84	180.022,11	234.964,79	332.906,53	224.675,00	540.000,00	529.200,00	547.192,80
Cota-Parte da CIDE	1.235,93	2.505,07	9.578,38	26.562,73	12.000,00	12.540,00	40.000,00	39.200,00	40.532,80
Transf. de Recursos SUS	3.157.389,92	128.412,91	690.848,27	3.918.932,18	3.275.166,93	6.873.054,87	3.127.324,00	3.064.777,52	3.168.979,96
Da União para o Município	3.120.779,62	32.540,67	433.959,21	3.808.540,47	3.275.166,93	6.873.054,87	3.127.324,00	3.064.777,52	3.168.979,96
Do Estado para o Município	36.610,30	95.872,24	256.889,06	110.391,71	0,00	0,00	0,00	0,00	0,00
Demais Municípios para o Município	0,00	0,00	0,00	0,00	0,00	0,00	0,00	0,00	0,00
Outras Receitas do SUS	0,00	0,00	0,00	0,00	0,00	0,00	0,00	0,00	0,00
Transf. Recursos do FUNDEB	9.183.157,34	9.977.522,96	9.697.899,61	10.337.562,15	8.722.365,05	6.778.079,00	10.007.200,00	9.807.056,00	10.140.495,90
Complem. da União ao FUNDEB	879.276,43	0,00	0,00	0,00	1.195.206,71	1.598.850,00	1.760.000,00	1.724.800,00	1.783.443,20
Cota-Parte Contr. Salário-Educação	549.310,72	588.651,92	555.796,56	513.481,94	491.687,47	627.000,00	500.000,00	490.000,00	506.660,00
Transf. do FNDE	865.956,42	685.491,19	648.419,94	622.355,44	596.041,27	976.704,03	860.000,00	842.800,00	871.455,20
Outras transf. Vinc. à Educação	0,00	0,00	0,00	0,00	850.000,00	888.250,00	928.221,25	909.656,82	940.585,16
Outras transferências	8.839.523,13	1.892.506,65	929.980,88	1.027.341,33	83.725,24	5.748.539,78	560.778,75	549.563,18	568.248,32
TRANSFERÊNCIAS DE CONVÊNIOS	0,00	0,00	0,00	0,00	0,00	0,00	0,00	0,00	0,00
Transf. de Conv. Progr. de Educação	0,00	0,00	0,00	0,00	0,00	0,00	0,00	0,00	0,00



PREFEITURA MUNICIPAL DE SANTA CRUZ

AV 3 DE MAIO Nº 276 CENT

24301475/0001-86

Anexo I - Evolução da Receita 2013/2021 (Administração Direta)

Lei: 495, Data: 24/11/2020

Page 3 of 4

	2013	2014	2015	2016	2017	2018	2019	2020	2021
Outras Transferências de Convênios	0,00	0,00	0,00	0,00	0,00	0,00	0,00	0,00	0,00
OUTRAS RECEITAS CORRENTES	66.773,84	14.584,82	45.082,10	45.123,93	149.544,83	214.225,00	311.103,99	304.881,91	315.247,90
Dívida Ativa dos Impostos	0,00	0,00	0,00	0,00	0,00	0,00	0,00	0,00	0,00
Multas, Juros de Mora de Impostos e da D.Ativa de Impostos	0,00	0,00	0,00	0,00	5.026,56	0,00	0,00	0,00	0,00
Indenizações e Restituições	66.773,84	14.584,82	45.082,10	45.123,93	13.408,97	214.225,00	311.103,99	304.881,91	315.247,90
Outras Receitas Correntes	0,00	0,00	0,00	0,00	131.109,30	0,00	0,00	0,00	0,00
RECEITAS DE CAPITAL	542.886,35	1.071.416,84	457.590,51	590.081,07	944.247,78	1.389.850,00	1.379.340,27	1.351.753,46	1.397.713,08
OPERAÇÕES DE CRÉDITO	0,00	0,00	0,00	0,00	0,00	73.150,00	72.541,00	71.090,18	73.507,25
Oper. de Crédito dest. à Educação	0,00	0,00	0,00	0,00	0,00	0,00	0,00	0,00	0,00
Oper. de Crédito dest. à Saúde	0,00	0,00	0,00	0,00	0,00	0,00	0,00	0,00	0,00
Outras operações de crédito	0,00	0,00	0,00	0,00	0,00	73.150,00	72.541,00	71.090,18	73.507,25
ALIENAÇÃO DE BENS	0,00	0,00	21.900,00	88.200,00	0,00	83.600,00	82.904,00	81.245,92	84.008,28
AMORTIZAÇÃO DE EMPRÉSTIMOS	0,00	0,00	0,00	0,00	0,00	0,00	0,00	0,00	0,00
TRANSFERÊNCIAS DE CAPITAL	542.886,35	1.071.416,84	435.690,51	501.881,07	944.247,78	1.233.100,00	1.223.895,27	1.199.417,36	1.240.197,55
Transferências Intergovernamentais	0,00	581.816,84	435.690,51	501.881,07	573.448,42	1.233.100,00	370.164,00	362.760,72	375.094,58
Da União	0,00	173.021,05	199.500,00	405.429,47	354.859,06	940.500,00	130.000,00	127.400,00	131.731,60
Do Estado	0,00	408.795,79	236.190,51	96.451,60	218.589,36	292.600,00	240.164,00	235.360,72	243.362,98
Dos Municípios	0,00	0,00	0,00	0,00	0,00	0,00	0,00	0,00	0,00
Transferências de Convênios	542.886,35	489.600,00	0,00	0,00	370.799,36	0,00	853.731,27	836.656,64	865.102,97



PREFEITURA MUNICIPAL DE SANTA CRUZ

AV 3 DE MAIO Nº 276 CENT

24301475/0001-86

Anexo I - Evolução da Receita 2013/2021 (Administração Direta)

Lei: 495, Data: 24/11/2020

Page 4 of 4

	2013	2014	2015	2016	2017	2018	2019	2020	2021
Outras Transferências	0,00	0,00	0,00	0,00	0,00	0,00	0,00	0,00	0,00
OUTRAS RECEITAS DE CAPITAL	0,00	0,00	0,00	0,00	0,00	0,00	0,00	0,00	0,00
DEDUÇÕES	-2.618.851,47	-1.688.306,25	-1.582.333,85	-1.872.261,80	-2.276.134,68	-1.757.866,60	-713.394,78	-699.126,88	-722.897,20
Transferências Constitucionais Legais	0,00	0,00	0,00	0,00	0,00	0,00	0,00	0,00	0,00
Contrib. Empregadores e Trab. p/Seg.Social	0,00	1.137.007,49	1.387.106,56	1.510.511,78	1.000.939,28	3.096.158,40	3.179.405,22	3.115.817,12	3.221.754,90
Contrib. Plano Seg.Social Servidor	0,00	0,00	0,00	0,00	0,00	0,00	0,00	0,00	0,00
Compensação Financ. entre Regimes Previd.	0,00	0,00	0,00	0,00	0,00	0,00	0,00	0,00	0,00
Dedução de Receitas para a formação do FUNDEB	-2.618.851,47	-2.825.313,74	-2.969.440,41	-3.382.773,58	-3.277.073,96	-4.854.025,00	-3.892.800,00	-3.814.944,00	-3.944.652,10
Contribuições p/ PIS/PASESP	0,00	0,00	0,00	0,00	0,00	0,00	0,00	0,00	0,00
Total Geral das Receitas	35.960.965,50	29.862.434,51	29.563.838,88	36.590.002,85	35.037.546,09	41.284.533,90	42.783.162,48	41.927.499,23	43.353.034,20

**PREFEITURA MUNICIPAL DE SANTA CRUZ**

AV 3 DE MAIO Nº 276 CENT|

24301475/0001-86

Lei: 495, Data: 24/11/2020

Anexo II - Recursos Disponíveis (Administração Direta)

Page 1 of 1

Especificação	2018	2019	2020	2021
RECEITA CORRENTE LÍQUIDA (A)	39.894.683,90	41.403.822,21	40.575.745,77	41.955.321,12
RECEITAS TRIBUTÁRIAS	564.509,00	845.500,00	828.590,00	856.762,06
TRANSFERÊNCIAS CORRENTES	40.246.816,50	38.848.524,00	38.071.553,52	39.365.986,34
Transferências não Vinculadas	15.675.000,00	17.101.000,00	16.758.980,00	17.328.785,32
Transf. de Recursos SUS	6.873.054,87	3.127.324,00	3.064.777,52	3.168.979,96
Complem. da União ao FUNDEB	1.598.850,00	1.760.000,00	1.724.800,00	1.783.443,20
TRANSFERÊNCIAS DE CONVÊNIOS	0,00	0,00	0,00	0,00
Demais Receitas correntes Líquidas	214.225,00	311.103,99	304.881,91	315.247,90
Despesas com serviços de saúde	16.806.555,51	9.430.864,49	9.242.247,20	9.556.483,60
Recursos do Tesouro-EC nº29	3.060.445,77	3.176.216,49	3.112.692,16	3.218.523,69
Pessoal (líquido)	4.154.380,60	4.311.532,74	4.225.302,08	4.368.962,35
Outras de custeio e capital	-1.093.934,82	-1.135.316,25	-1.112.609,92	-1.150.438,66
Transf. de Recursos SUS	6.873.054,87	3.127.324,00	3.064.777,52	3.168.979,96
TRANSFERÊNCIAS DE CONVÊNIOS	0,00	0,00	0,00	0,00
Despesas com Manut. e Des. Ensino	10.350.921,14	10.742.476,36	10.527.626,83	10.885.566,14
Pessoal (líquido)	10.350.921,14	10.742.476,36	10.527.626,83	10.885.566,14
Outras de custeio e capital	3.471.192,40	3.602.500,86	3.530.450,84	3.650.486,17
Despesas com Legislativo	1.262.147,76	1.309.892,36	1.283.694,51	1.327.340,13
EC nº25	1.262.147,76	1.309.892,36	1.283.694,51	1.327.340,13
Pessoal Ativo	953.270,74	989.331,12	969.544,49	1.002.509,01
Outras de custeio e capital	308.877,03	320.561,24	314.150,02	324.831,12
Pessoal Inativo (líquido) do Legislativo	0,00	0,00	0,00	0,00
OUTRAS DESPESAS COM REC. VINCUL./CONVÊNIOS	1.576.587,99	1.636.227,24	1.603.502,70	1.658.021,79
Outras Despesas com Rec.Vinculados	1.576.587,99	1.636.227,24	1.603.502,70	1.658.021,79
SERVIÇO DA DÍVIDA	1.167.835,63	1.212.012,58	1.187.772,33	1.228.156,59
Juros e encargos da dívida	1.167.835,63	1.212.012,58	1.187.772,33	1.228.156,59
Amortização	0,00	0,00	0,00	0,00
RECURSOS SEM VINCULAÇÃO/OBRIGAÇÕES LEGAIS	4.866.412,44	5.050.499,36	4.949.489,38	5.117.772,01
Pessoal exc.saúde/educ./legislativo	4.866.412,44	5.050.499,36	4.949.489,38	5.117.772,01
Outras desp. de custeio e capital	0,00	0,00	0,00	0,00





PREFEITURA MUNICIPAL DE SANTA CRUZ

AV 3 DE MAIO Nº 276 CENT

24301475/0001-86

Anexo III - Relação de Programas

Lei: 495, Data: 24/11/2020 Page 1 of 5

Programa: 1000 CÂMARA MUNICIPAL

Justificativa: Garantir a manutenção e funcionamento das atividades realizadas pelo Poder Legislativo do município.

Objetivo: Melhorar as condições de trabalho do Poder Legislativo e de suas unidades de suporte técnico-administrativo para atingir maior eficiência no exercício de suas funções por meio de adequação da estrutura administrativa e de capacitação dos servidores.

Público Alvo: MUNICÍPIES

Valores do Programa

	2018	2019	2020	2021	Total Geral
	1.647.456,63	1.707.259,31	1.673.114,12	1.730.000,00	6.757.830,06

Valores por Categoria

Categoria	2018	2019	2020	2021	Valor Geral
3 DESPESAS CORRENTES	1.618.888,02	1.677.653,65	1.644.100,58	1.700.000,00	6.640.642,25
4 DESPESAS DE CAPITAL	28.568,61	29.605,65	29.013,54	30.000,00	117.187,80

Programa: 1001 GESTÃO PÚBLICA

Justificativa: Garantir a manutenção e funcionamento das atividades realizadas pela administração do município.

Objetivo: Consolidar a administração municipal através da utilização de meios adequados na gestão pública, visando atingir resultados positivos com um bom planejamento dos recursos e equilíbrio fiscal, bem como buscar a valorização dos servidores.

Público Alvo: MUNICÍPIES

Valores do Programa

	2018	2019	2020	2021	Total Geral
	6.961.671,42	7.214.380,09	7.070.092,49	7.310.475,63	28.556.619,62

Valores por Categoria

Categoria	2018	2019	2020	2021	Valor Geral
3 DESPESAS CORRENTES	3.608.841,36	3.739.842,30	3.665.045,45	3.789.657,00	14.803.386,12
4 DESPESAS DE CAPITAL	895.423,15	927.927,01	909.368,47	940.287,00	3.673.005,64
9 RESERVA DE CONTINGÊNCIA	2.457.406,90	2.546.610,77	2.495.678,56	2.580.531,63	10.080.227,87





PREFEITURA MUNICIPAL DE SANTA CRUZ

AV 3 DE MAIO Nº 276 CENT

24301475/0001-86

Anexo III - Relação de Programas

Lei: 495, Data: 24/11/2020 Page 2 of 5

Programa: 1002 PREVIDÊNCIA SOCIAL

Justificativa: Direcionar ações com o objetivo de viabilizar e desenvolver a sustentabilidade do RPPS.

Objetivo: Realizar as atividades administrativas e gerenciais destinadas a manutenção e funcionamento do FUNPRESC.

Público Alvo: MUNÍCIPES

Valores do Programa

	2018	2019	2020	2021	Total Geral
	3.137.785,89	3.251.687,52	3.186.653,77	3.295.000,00	12.871.127,19

Valores por Categoria

Categoria	2018	2019	2020	2021	Valor Geral
3 DESPESAS CORRENTES	3.023.511,45	3.133.264,91	3.070.599,61	3.175.000,00	12.402.375,97
4 DESPESAS DE CAPITAL	19.045,74	19.737,10	19.342,36	20.000,00	78.125,20
9 RESERVA DE CONTINGÊNCIA	95.228,71	98.685,51	96.711,80	100.000,00	390.626,01

Programa: 1003 SANTA CRUZ MAIS SAUDÁVEL

Justificativa: Garantir melhorias na qualidade do atendimento a população na saúde pública.

Objetivo: Ampliar e qualificar os serviços públicos de saúde, bem como melhorar a qualidade com atendimento humanizado.

Público Alvo: MUNÍCIPES

Valores do Programa

	2018	2019	2020	2021	Total Geral
	7.265.101,85	7.528.825,05	7.378.248,55	7.629.109,00	29.801.284,45

Valores por Categoria

Categoria	2018	2019	2020	2021	Valor Geral
3 DESPESAS CORRENTES	6.993.451,49	7.247.313,78	7.102.367,51	7.343.848,00	28.686.980,78
4 DESPESAS DE CAPITAL	271.650,36	281.511,27	275.881,04	285.261,00	1.114.303,68





PREFEITURA MUNICIPAL DE SANTA CRUZ

AV 3 DE MAIO Nº 276 CENT

24301475/0001-86

Anexo III - Relação de Programas

Lei: 495, Data: 24/11/2020 Page 3 of 5

Programa: 1004 FAMÍLIA CIDADÃ: AÇÕES SOCIAIS

Justificativa: Melhorar efetivamente a qualidade de vida das famílias de baixa renda.

Objetivo: Melhorar efetivamente a qualidade de vida das famílias de baixa renda com ações integradas. Transferências de renda, suplementação alimentar, atendimento emergencial para desempregados e capacitação de jovens, possibilitando meios para a superação da situação de vulnerabilidade social, consolidando a perspectiva de plena cidadania, igualdade de gêneros e igualdade racial.

Público Alvo: MUNÍCIPES

Valores do Programa

	2018	2019	2020	2021	Total Geral
	1.710.949,31	1.773.056,77	1.737.595,64	1.796.673,89	7.018.275,62

Valores por Categoria

Categoria	2018	2019	2020	2021	Valor Geral
3 DESPESAS CORRENTES	1.663.645,51	1.724.035,84	1.689.555,13	1.747.000,00	6.824.236,48
4 DESPESAS DE CAPITAL	47.303,80	49.020,93	48.040,51	49.673,89	194.039,14

Programa: 1005 ACESSO À EDUCAÇÃO BÁSICA E QUALIDADE DO ENSINO

Justificativa: Garantia de educação de qualidade no ensino infantil, fundamental e de profissionais na área de educação com qualificação, colocando o município em patamares de excelência na questão educacional.

Objetivo: Garantir as crianças, adolescentes, jovens e adultos o acesso a educação visando bem como, a formação permanentes dos profissionais de educação. Dar continuidade aos investimentos da infraestrutura física e pedagógica da rede para atender a demanda da educação básica.

Público Alvo: MUNÍCIPES

Valores do Programa

	2018	2019	2020	2021	Total Geral
	15.105.725,71	15.654.063,55	15.340.982,28	15.862.575,68	61.963.347,23

Valores por Categoria

Categoria	2018	2019	2020	2021	Valor Geral
3 DESPESAS CORRENTES	14.867.653,94	15.407.349,78	15.099.202,79	15.612.575,68	60.986.782,19
4 DESPESAS DE CAPITAL	238.071,77	246.713,77	241.779,50	250.000,00	976.565,04





PREFEITURA MUNICIPAL DE SANTA CRUZ

AV 3 DE MAIO Nº 276 CENT

24301475/0001-86

Anexo III - Relação de Programas

Lei: 495, Data: 24/11/2020 Page 4 of 5

Programa: 1006 DIFUSÃO CULTURAL, ESPORTIVA E DE LAZER

Justificativa: Promover o acesso a cultura da população em geral em diversos segmentos culturais, bem como a difusão ao esporte e lazer no município.

Objetivo: Buscar o desenvolvimento do setor cultural do município com a promoção do acesso de crianças, jovens e adultos em atividades artísticas e culturais de qualidade nos diversos segmentos culturais de formação. Direcionar ações como o objetivo de promover o acesso universal ao esporte e lazer, bem como qualificar equipamentos recreativos e culturais, garantindo meios de ampliação, adequação e conservação.

Público Alvo: MUNICÍPIES

Valores do Programa

	2018	2019	2020	2021	Total Geral
	768.686,12	796.589,43	780.657,64	807.200,00	3.153.133,19

Valores por Categoria

Categoria	2018	2019	2020	2021	Valor Geral
3 DESPESAS CORRENTES	649.650,24	673.232,54	659.767,89	682.200,00	2.664.850,67
4 DESPESAS DE CAPITAL	119.035,88	123.356,89	120.889,75	125.000,00	488.282,52

Programa: 1007 SANTA CRUZ NA AGRICULTURA

Justificativa: Promover oportunidades de parcerias e capacitação no desenvolvimento econômico no campo agropecuário e na agricultura familiar do município.

Objetivo: Fomentar e promover oportunidades parcerias e de capacitação de investimentos para impulsionar o desenvolvimento econômico, com geração de emprego e renda para a população, melhorando assim a questão do apoio na agropecuária e agricultura familiar do município.

Público Alvo: MUNICÍPIES

Valores do Programa

	2018	2019	2020	2021	Total Geral
	1.805.536,28	1.871.077,25	1.833.655,71	1.896.000,00	7.406.269,24

Valores por Categoria

Categoria	2018	2019	2020	2021	Valor Geral
3 DESPESAS CORRENTES	1.684.595,83	1.745.746,65	1.710.831,72	1.769.000,00	6.910.174,20
4 DESPESAS DE CAPITAL	120.940,46	125.330,60	122.823,98	127.000,00	496.095,04





PREFEITURA MUNICIPAL DE SANTA CRUZ

AV 3 DE MAIO Nº 276 CENT

24301475/0001-86

Anexo III - Relação de Programas

Lei: 495, Data: 24/11/2020 Page 5 of 5

Programa: 1008 SANTA CRUZ INTEGRADA

Justificativa: Ampliação das políticas de desenvolvimento urbano e rural na infraestrutura do município.

Objetivo: Ampliar e manter as políticas de desenvolvimento urbano e rural focando na infraestrutura do município. Promover a preservação e a conscientização ambiental e a urbanização e manutenção dos espaços públicos, garantindo e otimizando a mobilidade urbana e rural, bem como proporcionar as intervenções necessárias para manter e preservar o patrimônio do município.

Público Alvo: MUNÍCIPES

Valores do Programa

	2018	2019	2020	2021	Total Geral
	2.870.193,23	2.974.381,24	2.914.893,62	3.014.000,00	11.773.468,09

Valores por Categoria

Categoria	2018	2019	2020	2021	Valor Geral
3 DESPESAS CORRENTES	2.287.393,54	2.370.425,93	2.323.017,41	2.402.000,00	9.382.836,88
4 DESPESAS DE CAPITAL	582.799,69	603.955,32	591.876,21	612.000,00	2.390.631,21

Programa: 1009 AÇÕES DE COMBATE COVID-19

Justificativa: Oferecer atendimento humanizado, fortalecendo ações de promoção, prevenção e combate à pandemia do novo coronavírus

Objetivo: Apoiar ações de combate à pandemia do novo coronavírus.

Público Alvo: Municípios

Valores do Programa

	2018	2019	2020	2021	Total Geral
	11.427,44	11.842,26	11.605,42	12.000,00	46.875,12

Valores por Categoria

Categoria	2018	2019	2020	2021	Valor Geral
3 DESPESAS CORRENTES	11.427,44	11.842,26	11.605,42	12.000,00	46.875,12





PREFEITURA MUNICIPAL DE SANTA CRUZ

AV 3 DE MAIO Nº 276 CENT

24301475/0001-86

Anexo IV - Programas, Metas e Ações - (PPA Inicial)

Lei: 495, Data: 24/11/2020 Page 1 of 139

Programa: 1000 CÂMARA MUNICIPAL

Objetivo: Melhorar as condições de trabalho do Poder Legislativo e de suas unidades de suporte técnico-administrativo para atingir maior eficácia no exercício de suas funções por meio de adequação da estrutura administrativa e de capacitação dos servidores.

Justificativa: Garantir a manutenção e funcionamento das atividades realizadas pelo Poder Legislativo do município.

Público Alvo: MUNÍCIPES

Ações

Entidade	Unid.Orçam.	ProjAtiv	Função	SubFun.	FonGr.	FonCód.	Categoria	Bem/Produto/Serviço	Unid.	Meta 2018	2018	Meta 2019	2019	Meta 2020	2020	Meta 2021	2021
2	CAMARA MUNICIPAL DE SANTA CRUZ							AMPLIACAO E REFORMA DO PF M		0	9.522,87	0	9.868,55	0	9.671,18	0	10.000,00
	010101	CORPO DELIBERATIVO E SECRETARIA DA CAMARA															
		1001	AMPLIACAO E REFORMA DO PREDIO SEDE DA CAMARA DE VEREADORES														
			01	Legislativa													
				031	Ação Legislativa												
					01	TESOURO											
						00	Recursos Ordinarios										
							4	DESPEAS DE CAPITAL									
2	CAMARA MUNICIPAL DE SANTA CRUZ									0	19.045,74	0	19.737,10	0	19.342,36	0	20.000,00
	010101	CORPO DELIBERATIVO E SECRETARIA DA CAMARA															
		1002	AQUIS. DE VEIC.MOVEIS E EQUIP. DIVERSOS P/CMSC														
			01	Legislativa													
				031	Ação Legislativa												
					01	TESOURO											
						00	Recursos Ordinarios										
							4	DESPEAS DE CAPITAL									





PREFEITURA MUNICIPAL DE SANTA CRUZ

AV 3 DE MAIO Nº 276 CENT

24301475/0001-86

Anexo IV - Programas, Metas e Ações - (PPA Inicial)

Lei: 495, Data: 24/11/2020 Page 2 of 139

Programa: 1000 CÂMARA MUNICIPAL

Objetivo: Melhorar as condições de trabalho do Poder Legislativo e de suas unidades de suporte técnico-administrativo para atingir maior eficácia no exercício de suas funções por meio de adequação da estrutura administrativa e de capacitação dos servidores.

Justificativa: Garantir a manutenção e funcionamento das atividades realizadas pelo Poder Legislativo do município.

Público Alvo: MUNÍCIPES

2	CAMARA MUNICIPAL DE SANTA CRUZ	0	576.133,68	0	597.047,33	0	585.106,38	0	605.000,00
	010101 CORPO DELIBERATIVO E SECRETARIA DA CAMARA								
	2001 MANUT.E FUNCION.DAS ATIV.DA MESA DIRETORA DA CÂMARA MUNICIPAL								
	01 Legislativa								
	031 Ação Legislativa								
	01 TESOURO								
	00 Recursos Ordinarios								
	3 DESPESAS CORRENTES								

2	CAMARA MUNICIPAL DE SANTA CRUZ	0	9.522,87	0	9.868,55	0	9.671,18	0	10.000,00
	010101 CORPO DELIBERATIVO E SECRETARIA DA CAMARA								
	2002 DESPESAS DE EXERCICIO ANTERIORES								
	01 Legislativa								
	031 Ação Legislativa								
	01 TESOURO								
	00 Recursos Ordinarios								
	3 DESPESAS CORRENTES								





PREFEITURA MUNICIPAL DE SANTA CRUZ

AV 3 DE MAIO Nº 276 CENT

24301475/0001-86

Anexo IV - Programas, Metas e Ações - (PPA Inicial)

Lei: 495, Data: 24/11/2020 Page 3 of 139

Programa: 1000 CÂMARA MUNICIPAL

Objetivo: Melhorar as condições de trabalho do Poder Legislativo e de suas unidades de suporte técnico-administrativo para atingir maior eficácia no exercício de suas funções por meio de adequação da estrutura administrativa e de capacitação dos servidores.

Justificativa: Garantir a manutenção e funcionamento das atividades realizadas pelo Poder Legislativo do município.

Público Alvo: MUNÍCIPES

2	CAMARA MUNICIPAL DE SANTA CRUZ	0	114.274,45	0	118.422,61	0	116.054,16	0	120.000,00
	010101 CORPO DELIBERATIVO E SECRETARIA DA CAMARA								
	2004 DISPENDIO COM PAGT.DE OBRIGACOES PATRONAIS - INSS								
	01 Legislativa								
	031 Ação Legislativa								
	01 TESOURO								
	00 Recursos Ordinarios								
	3 DESPESAS CORRENTES								

2	CAMARA MUNICIPAL DE SANTA CRUZ	0	757.068,22	0	784.549,80	0	768.858,80	0	795.000,00
	010101 CORPO DELIBERATIVO E SECRETARIA DA CAMARA								
	2121 REMUNERAÇÃO DOS VEREADORES								
	01 Legislativa								
	031 Ação Legislativa								
	01 TESOURO								
	00 Recursos Ordinarios								
	3 DESPESAS CORRENTES								





PREFEITURA MUNICIPAL DE SANTA CRUZ

AV 3 DE MAIO Nº 276 CENT

24301475/0001-86

Anexo IV - Programas, Metas e Ações - (PPA Inicial)

Lei: 495, Data: 24/11/2020 Page 4 of 139

Programa: 1000 CÂMARA MUNICIPAL

Objetivo: Melhorar as condições de trabalho do Poder Legislativo e de suas unidades de suporte técnico-administrativo para atingir maior eficácia no exercício de suas funções por meio de adequação da estrutura administrativa e de capacitação dos servidores.

Justificativa: Garantir a manutenção e funcionamento das atividades realizadas pelo Poder Legislativo do município.

Público Alvo: MUNÍCIPES

2	CAMARA MUNICIPAL DE SANTA CRUZ	0	133.320,19	0	138.159,71	0	135.396,52	0	140.000,00
	010101 CORPO DELIBERATIVO E SECRETARIA DA CAMARA								
	2122 DESPESAS COM INDENIZAÇÕES E RESTITUIÇÕES								
	01 Legislativa								
	031 Ação Legislativa								
	01 TESOURO								
	00 Recursos Ordinarios								
	3 DESPESAS CORRENTES								

2	CAMARA MUNICIPAL DE SANTA CRUZ	0	14.284,31	0	14.802,83	0	14.506,77	0	15.000,00
	010101 CORPO DELIBERATIVO E SECRETARIA DA CAMARA								
	2145 DISPENDIOS C/ PAGTO DE OBRIGAÇÕES PATRONAIS - FUNPRESC								
	01 Legislativa								
	031 Ação Legislativa								
	01 TESOURO								
	00 Recursos Ordinarios								
	3 DESPESAS CORRENTES								





PREFEITURA MUNICIPAL DE SANTA CRUZ

AV 3 DE MAIO Nº 276 CENT

24301475/0001-86

Anexo IV - Programas, Metas e Ações - (PPA Inicial)

Lei: 495, Data: 24/11/2020 Page 5 of 139

Programa: 1000 CÂMARA MUNICIPAL

Objetivo: Melhorar as condições de trabalho do Poder Legislativo e de suas unidades de suporte técnico-administrativo para atingir maior eficácia no exercício de suas funções por meio de adequação da estrutura administrativa e de capacitação dos servidores.

Justificativa: Garantir a manutenção e funcionamento das atividades realizadas pelo Poder Legislativo do município.

Público Alvo: MUNÍCIPES

2	CAMARA MUNICIPAL DE SANTA CRUZ	0	14.284,31	0	14.802,83	0	14.506,77	0	15.000,00
010101	CORPO DELIBERATIVO E SECRETARIA DA CAMARA								
2146	APORTE PARA COMPENSAÇÃO PREV. - CUSTO ESPECIAL								
01	Legislativa								
031	Ação Legislativa								
01	TESOURO								
00	Recursos Ordinarios								
3	DESPESAS CORRENTES								
Total Geral Financeiro			1.647.456,63		1.707.259,31		1.673.114,12		1.730.000,00





PREFEITURA MUNICIPAL DE SANTA CRUZ

AV 3 DE MAIO Nº 276 CENT

24301475/0001-86

Anexo IV - Programas, Metas e Ações - (PPA Inicial)

Lei: 495, Data: 24/11/2020 Page 6 of 139

Programa: 1001 GESTÃO PÚBLICA

Objetivo: Consolidar a administração municipal através da utilização de meios adequados na gestão pública, visando atingir resultados positivos com um bom planejamento dos recursos e equilíbrio fiscal, bem como buscar a valorização dos servidores.

Justificativa: Garantir a manutenção e funcionamento das atividades realizadas pela administração do município.

Público Alvo: MUNÍCIPES

Ações

Entidade	Unid.Orçam.	ProjAtiv	Função	SubFun.	FonGr.	FonCód.	Categoria Bem/Produto/Serviço	Unid.	Meta 2018	2018	Meta 2019	2019	Meta 2020	2020	Meta 2021	2021
1	PREFEITURA MUNICIPAL DE SANTA CRUZ								0	4.761,44	0	4.934,28	0	4.835,59	0	5.000,00
	020200	GABINETE DO PREFEITA														
		1006	AQUIS.VEIC.MOV.E EQUIP.DIV.P/O GAB DO SEC DE GOVERNO													
			04	Administração												
				121	Planejamento e Orçamento											
					01	TESOURO										
						00	Recursos Ordinarios									
							4	DESPESAS DE CAPITAL								
1	PREFEITURA MUNICIPAL DE SANTA CRUZ								0	98.656,94	0	102.238,19	0	100.193,42	0	103.600,00
	020200	GABINETE DO PREFEITA														
		2010	MANUT.E FUNC.ATIV. DO GAB. SEC. DE GOVERNO													
			04	Administração												
				121	Planejamento e Orçamento											
					01	TESOURO										
						00	Recursos Ordinarios									
							3	DESPESAS CORRENTES								





PREFEITURA MUNICIPAL DE SANTA CRUZ

AV 3 DE MAIO Nº 276 CENT

24301475/0001-86

Anexo IV - Programas, Metas e Ações - (PPA Inicial)

Lei: 495, Data: 24/11/2020 Page 7 of 139

Programa: 1001 GESTÃO PÚBLICA

Objetivo: Consolidar a administração municipal através da utilização de meios adequados na gestão pública, visando atingir resultados positivos com um bom planejamento dos recursos e equilíbrio fiscal, bem como buscar a valorização dos servidores.

Justificativa: Garantir a manutenção e funcionamento das atividades realizadas pela administração do município.

Público Alvo: MUNÍCIPES

1	PREFEITURA MUNICIPAL DE SANTA CRUZ		0	4.761,44	0	4.934,28	0	4.835,59	0	5.000,00
	020200	GABINETE DO PREFEITA								
		2096	MANUT. E FUNC. DEPT DE ARTICULAÇÃO DE GOVERNO							
		04	Administração							
			121	Planejamento e Orçamento						
				01	TESOURO					
					00	Recursos Ordinarios				
						3	DESPESAS CORRENTES			

1	PREFEITURA MUNICIPAL DE SANTA CRUZ			AQUIS. DE VEICUL.MOVEIS E EQUIP.DIV.P/O GAB DA PREFEITA	0	4.951,89	0	5.131,65	0	5.200,00
	020201	GABINETE DO PREFEITA								
		1003	AQUIS. DE VEICUL.MOVEIS E EQUIP.DIV.P/O GAB DA PREFEITA							
		04	Administração							
			122	Administração Geral						
				01	TESOURO					
					00	Recursos Ordinarios				
						4	DESPESAS DE CAPITAL			





PREFEITURA MUNICIPAL DE SANTA CRUZ

AV 3 DE MAIO Nº 276 CENT

24301475/0001-86

Anexo IV - Programas, Metas e Ações - (PPA Inicial)

Lei: 495, Data: 24/11/2020 Page 8 of 139

Programa: 1001 GESTÃO PÚBLICA

Objetivo: Consolidar a administração municipal através da utilização de meios adequados na gestão pública, visando atingir resultados positivos com um bom planejamento dos recursos e equilíbrio fiscal, bem como buscar a valorização dos servidores.

Justificativa: Garantir a manutenção e funcionamento das atividades realizadas pela administração do município.

Público Alvo: MUNÍCIPES

1	PREFEITURA MUNICIPAL DE SANTA CRUZ			0	352.346,22	0	365.136,38	0	357.833,66	0	370.000,00
	020201	GABINETE DO PREFEITA									
		2005	MANUT.DO FUNCION.DAS ATIV.DO GABINETE DA PREFEITA								
		04	Administração								
		122	Administração Geral								
		01	TESOURO								
		00	Recursos Ordinarios								
		3	DESPESAS CORRENTES								

1	PREFEITURA MUNICIPAL DE SANTA CRUZ		UNIDADE	UN	0	952,29	0	986,86	0	967,12	0	1.000,00
	020202	CHEFIA DO GABINETE DO PREFEITO										
		1005	AQUIS.DE VEICULOS,MOVEIS E EQUIP.DIV P/A ASSESSORIA JURIDICA									
		04	Administração									
		122	Administração Geral									
		01	TESOURO									
		00	Recursos Ordinarios									
		4	DESPESAS DE CAPITAL									





PREFEITURA MUNICIPAL DE SANTA CRUZ

AV 3 DE MAIO Nº 276 CENT

24301475/0001-86

Anexo IV - Programas, Metas e Ações - (PPA Inicial)

Lei: 495, Data: 24/11/2020 Page 9 of 139

Programa: 1001 GESTÃO PÚBLICA

Objetivo: Consolidar a administração municipal através da utilização de meios adequados na gestão pública, visando atingir resultados positivos com um bom planejamento dos recursos e equilíbrio fiscal, bem como buscar a valorização dos servidores.

Justificativa: Garantir a manutenção e funcionamento das atividades realizadas pela administração do município.

Público Alvo: MUNÍCIPES

1	PREFEITURA MUNICIPAL DE SANTA CRUZ	0	1.904,57	0	1.973,71	0	1.934,24	0	2.000,00
	020202 CHEFIA DO GABINETE DO PREFEITO								
	1087 AQUIS.DE VEIC. MOV. EQUIP. DIV. P/COORD. DE POLITICAS P/MULHERES								
	04 Administração								
	122 Administração Geral								
	01 TESOURO								
	00 Recursos Ordinarios								
	4 DESPESAS DE CAPITAL								

1	PREFEITURA MUNICIPAL DE SANTA CRUZ	0	72.373,82	0	75.000,99	0	73.500,97	0	76.000,00
	020202 CHEFIA DO GABINETE DO PREFEITO								
	2006 MANUT.E FUNC. DA ASSESSORIA DE COMUNICACAO								
	04 Administração								
	122 Administração Geral								
	01 TESOURO								
	00 Recursos Ordinarios								
	3 DESPESAS CORRENTES								





PREFEITURA MUNICIPAL DE SANTA CRUZ

AV 3 DE MAIO Nº 276 CENT

24301475/0001-86

Anexo IV - Programas, Metas e Ações - (PPA Inicial)

Lei: 495, Data: 24/11/2020 Page 11 of 139

Programa: 1001 GESTÃO PÚBLICA

Objetivo: Consolidar a administração municipal através da utilização de meios adequados na gestão pública, visando atingir resultados positivos com um bom planejamento dos recursos e equilíbrio fiscal, bem como buscar a valorização dos servidores.

Justificativa: Garantir a manutenção e funcionamento das atividades realizadas pela administração do município.

Público Alvo: MUNÍCIPES

1	PREFEITURA MUNICIPAL DE SANTA CRUZ			0	10.475,16	0	10.855,41	0	10.638,30	0	11.000,00
	020202	CHEFIA DO GABINETE DO PREFEITO									
		2111	MANUT. E FUNC. DAS ATIVIDADES DA CASA DOS CONSELHOS								
		04	Administração								
			122	Administração Geral							
				01	TESOURO						
					00	Recursos Ordinarios					
						3	DESPESAS CORRENTES				

1	PREFEITURA MUNICIPAL DE SANTA CRUZ		UNIDADE	UN	0	11.427,44	0	11.842,26	0	11.605,42	0	12.000,00
	020202	CHEFIA DO GABINETE DO PREFEITO										
		2140	MANUTENÇÃO E FUNC. DA CHEFIA DE GABINETE DA PREFEITA									
		04	Administração									
			122	Administração Geral								
				01	TESOURO							
					00	Recursos Ordinarios						
						3	DESPESAS CORRENTES					





PREFEITURA MUNICIPAL DE SANTA CRUZ

AV 3 DE MAIO Nº 276 CENT

24301475/0001-86

Anexo IV - Programas, Metas e Ações - (PPA Inicial)

Lei: 495, Data: 24/11/2020 Page 12 of 139

Programa: 1001 GESTÃO PÚBLICA

Objetivo: Consolidar a administração municipal através da utilização de meios adequados na gestão pública, visando atingir resultados positivos com um bom planejamento dos recursos e equilíbrio fiscal, bem como buscar a valorização dos servidores.

Justificativa: Garantir a manutenção e funcionamento das atividades realizadas pela administração do município.

Público Alvo: MUNÍCIPES

1	PREFEITURA MUNICIPAL DE SANTA CRUZ	UNIDADE	UN	0	37.139,20	0	38.487,35	0	37.717,60	0	39.000,00
	020202	CHEFIA DO GABINETE DO PREFEITO									
		2141	MANUTENÇÃO E FUNCIONAMENTO DO CONTROLE INTERNO								
		04	Administração								
		124	Controle Interno								
		01	TESOURO								
		00	Recursos Ordinarios								
		3	DESPESAS CORRENTES								

1	PREFEITURA MUNICIPAL DE SANTA CRUZ			0	952,29	0	986,86	0	967,12	0	1.000,00
	020203	GABINETE DO VICE - PREFEITO									
		1004	AQUIS. DE VEICULOS,MOVEIS E EQUIP.DIVERSOS P/O GAB. DO VICE - PREFEIT								
		04	Administração								
		122	Administração Geral								
		01	TESOURO								
		00	Recursos Ordinarios								
		4	DESPESAS DE CAPITAL								





PREFEITURA MUNICIPAL DE SANTA CRUZ

AV 3 DE MAIO Nº 276 CENT

24301475/0001-86

Anexo IV - Programas, Metas e Ações - (PPA Inicial)

Lei: 495, Data: 24/11/2020 Page 13 of 139

Programa: 1001 GESTÃO PÚBLICA

Objetivo: Consolidar a administração municipal através da utilização de meios adequados na gestão pública, visando atingir resultados positivos com um bom planejamento dos recursos e equilíbrio fiscal, bem como buscar a valorização dos servidores.

Justificativa: Garantir a manutenção e funcionamento das atividades realizadas pela administração do município.

Público Alvo: MUNÍCIPES

1	PREFEITURA MUNICIPAL DE SANTA CRUZ	0	170.459,39	0	176.647,06	0	173.114,12	0	179.000,00
	020203 GABINETE DO VICE - PREFEITO								
	2008 MANUT.E FUNCIONAMENTO DAS ATIV.DO GAB DO VICE-PREFEITO								
	04 Administração								
	122 Administração Geral								
	01 TESOURO								
	00 Recursos Ordinarios								
	3 DESPESAS CORRENTES								

1	PREFEITURA MUNICIPAL DE SANTA CRUZ	0	4.761,44	0	4.934,28	0	4.835,59	0	5.000,00
	020406 GABINETE DO SECRETARIO DE ADM. E FINANÇAS								
	1082 AQUIS.DE VEICULOS,MOVEIS E EQUIP.DIV.P/O GAB. DO SEC. DE ADMIN. E FINA								
	04 Administração								
	122 Administração Geral								
	01 TESOURO								
	00 Recursos Ordinarios								
	4 DESPESAS DE CAPITAL								





PREFEITURA MUNICIPAL DE SANTA CRUZ

AV 3 DE MAIO Nº 276 CENT

24301475/0001-86

Anexo IV - Programas, Metas e Ações - (PPA Inicial)

Lei: 495, Data: 24/11/2020 Page 14 of 139

Programa: 1001 GESTÃO PÚBLICA

Objetivo: Consolidar a administração municipal através da utilização de meios adequados na gestão pública, visando atingir resultados positivos com um bom planejamento dos recursos e equilíbrio fiscal, bem como buscar a valorização dos servidores.

Justificativa: Garantir a manutenção e funcionamento das atividades realizadas pela administração do município.

Público Alvo: MUNÍCIPES

1	PREFEITURA MUNICIPAL DE SANTA CRUZ	0	764.686,52	0	792.444,64	0	776.595,74	0	803.000,00
	020406 GABINETE DO SECRETARIO DE ADM. E FINANÇAS								
	2095 MANUT. E FUNC.DAS ATIV.DO GAB.DO SEC.DE ADM E FINANÇAS								
	04 Administração								
	122 Administração Geral								
	01 TESOURO								
	00 Recursos Ordinarios								
	3 DESPESAS CORRENTES								

1	PREFEITURA MUNICIPAL DE SANTA CRUZ	0	2.457.406,90	0	2.546.610,77	0	2.495.678,56	0	2.580.531,63
	020406 GABINETE DO SECRETARIO DE ADM. E FINANÇAS								
	9001 RESERVA DE CONTINGENCIA								
	99 Reserva de Contingência								
	999 Reserva de Contingência								
	01 TESOURO								
	00 Recursos Ordinarios								
	9 RESERVA DE CONTINGÊNCIA								





PREFEITURA MUNICIPAL DE SANTA CRUZ

AV 3 DE MAIO Nº 276 CENT

24301475/0001-86

Anexo IV - Programas, Metas e Ações - (PPA Inicial)

Lei: 495, Data: 24/11/2020 Page 15 of 139

Programa: 1001 GESTÃO PÚBLICA

Objetivo: Consolidar a administração municipal através da utilização de meios adequados na gestão pública, visando atingir resultados positivos com um bom planejamento dos recursos e equilíbrio fiscal, bem como buscar a valorização dos servidores.

Justificativa: Garantir a manutenção e funcionamento das atividades realizadas pela administração do município.

Público Alvo: MUNÍCIPES

1	PREFEITURA MUNICIPAL DE SANTA CRUZ	0	952,29	0	986,86	0	967,12	0	1.000,00
	020407 DEPT DE MATERIAL E ADM. DE PATRIMONIO								
	1007 AQUIS.DE VEIC,MOV, E EQUIP.DIV.P/O DEPTO. DE MATERIAL E PATRIMÔNIO								
	04 Administração								
	121 Planejamento e Orçamento								
	01 TESOURO								
	00 Recursos Ordinarios								
	4 DESPESAS DE CAPITAL								

1	PREFEITURA MUNICIPAL DE SANTA CRUZ	0	9.522,87	0	9.868,55	0	9.671,18	0	10.000,00
	020407 DEPT DE MATERIAL E ADM. DE PATRIMONIO								
	1008 AMPLIACAO E RECUPERACAO DO CENTRO DE AÇAO ADMINISTRATIVA								
	04 Administração								
	121 Planejamento e Orçamento								
	01 TESOURO								
	00 Recursos Ordinarios								
	4 DESPESAS DE CAPITAL								





PREFEITURA MUNICIPAL DE SANTA CRUZ

AV 3 DE MAIO Nº 276 CENT

24301475/0001-86

Anexo IV - Programas, Metas e Ações - (PPA Inicial)

Lei: 495, Data: 24/11/2020 Page 16 of 139

Programa: 1001 GESTÃO PÚBLICA

Objetivo: Consolidar a administração municipal através da utilização de meios adequados na gestão pública, visando atingir resultados positivos com um bom planejamento dos recursos e equilíbrio fiscal, bem como buscar a valorização dos servidores.

Justificativa: Garantir a manutenção e funcionamento das atividades realizadas pela administração do município.

Público Alvo: MUNÍCIPES

1	PREFEITURA MUNICIPAL DE SANTA CRUZ	0	4.761,44	0	4.934,28	0	4.835,59	0	5.000,00
	020407 DEPT DE MATERIAL E ADM. DE PATRIMONIO								
	1009 INICIO DA CONST.DA CADEIA PUBLICA,EM CONV.OU PARC. COM OS GOV.ESTAI								
	06 Segurança Pública								
	181 Policiamento								
	01 TESOURO								
	00 Recursos Ordinarios								
	4 DESPESAS DE CAPITAL								

1	PREFEITURA MUNICIPAL DE SANTA CRUZ	0	1.904,57	0	1.973,71	0	1.934,24	0	2.000,00
	020407 DEPT DE MATERIAL E ADM. DE PATRIMONIO								
	1010 CONST.AMPL.E RECUP.DE POSTOS TELEFONICOS,INCLUSIVE SISTEMAS DE TE								
	24 Comunicações								
	722 Telecomunicações								
	01 TESOURO								
	00 Recursos Ordinarios								
	4 DESPESAS DE CAPITAL								





PREFEITURA MUNICIPAL DE SANTA CRUZ

AV 3 DE MAIO Nº 276 CENT

24301475/0001-86

Anexo IV - Programas, Metas e Ações - (PPA Inicial)

Lei: 495, Data: 24/11/2020 Page 17 of 139

Programa: 1001 GESTÃO PÚBLICA

Objetivo: Consolidar a administração municipal através da utilização de meios adequados na gestão pública, visando atingir resultados positivos com um bom planejamento dos recursos e equilíbrio fiscal, bem como buscar a valorização dos servidores.

Justificativa: Garantir a manutenção e funcionamento das atividades realizadas pela administração do município.

Público Alvo: MUNÍCIPES

1	PREFEITURA MUNICIPAL DE SANTA CRUZ	0	52.375,79	0	54.277,03	0	53.191,49	0	55.000,00
	020407 DEPT DE MATERIAL E ADM. DE PATRIMONIO								
	1102 REFORMA E/OU AMPLIAÇÃO DO PRÉDIO DA PREFEITURA								
	04 Administração								
	121 Planejamento e Orçamento								
	01 TESOURO								
	00 Recursos Ordinarios								
	4 DESPESAS DE CAPITAL								

1	PREFEITURA MUNICIPAL DE SANTA CRUZ	0	477.095,82	0	494.414,40	0	484.526,11	0	501.000,00
	020407 DEPT DE MATERIAL E ADM. DE PATRIMONIO								
	2011 MANUT.E FUNC.DAS ATIV.DO DEPTO DE MATERIAL E PATRIMÔNIO								
	04 Administração								
	122 Administração Geral								
	01 TESOURO								
	00 Recursos Ordinarios								
	3 DESPESAS CORRENTES								





PREFEITURA MUNICIPAL DE SANTA CRUZ

AV 3 DE MAIO Nº 276 CENT

24301475/0001-86

Anexo IV - Programas, Metas e Ações - (PPA Inicial)

Lei: 495, Data: 24/11/2020 Page 18 of 139

Programa: 1001 GESTÃO PÚBLICA

Objetivo: Consolidar a administração municipal através da utilização de meios adequados na gestão pública, visando atingir resultados positivos com um bom planejamento dos recursos e equilíbrio fiscal, bem como buscar a valorização dos servidores.

Justificativa: Garantir a manutenção e funcionamento das atividades realizadas pela administração do município.

Público Alvo: MUNÍCIPES

1	PREFEITURA MUNICIPAL DE SANTA CRUZ	0	16.188,88	0	16.776,54	0	16.441,01	0	17.000,00
	020407 DEPT DE MATERIAL E ADM. DE PATRIMONIO								
	2012 CONTRIB.P/APOIO DAS ATIV.DO PODER JUD.MINIST.PUB.POLICIAIS:MILITAR E C								
	04 Administração								
	122 Administração Geral								
	01 TESOURO								
	00 Recursos Ordinarios								
	3 DESPESAS CORRENTES								

1	PREFEITURA MUNICIPAL DE SANTA CRUZ	0	4.761,44	0	4.934,28	0	4.835,59	0	5.000,00
	020408 DEPTO DE RECURSOS HUMANOS								
	1011 AQUIS.DE VEICULOS,MOVEIS E EQUIP.DIVERSOS PARA DEPTO DE RECURSOS								
	04 Administração								
	128 Formação de Recursos Humanos								
	01 TESOURO								
	00 Recursos Ordinarios								
	4 DESPESAS DE CAPITAL								





PREFEITURA MUNICIPAL DE SANTA CRUZ

AV 3 DE MAIO Nº 276 CENT

24301475/0001-86

Anexo IV - Programas, Metas e Ações - (PPA Inicial)

Lei: 495, Data: 24/11/2020 Page 19 of 139

Programa: 1001 GESTÃO PÚBLICA

Objetivo: Consolidar a administração municipal através da utilização de meios adequados na gestão pública, visando atingir resultados positivos com um bom planejamento dos recursos e equilíbrio fiscal, bem como buscar a valorização dos servidores.

Justificativa: Garantir a manutenção e funcionamento das atividades realizadas pela administração do município.

Público Alvo: MUNÍCIPES

1	PREFEITURA MUNICIPAL DE SANTA CRUZ	0	118.083,60	0	122.370,03	0	119.922,63	0	124.000,00
	020408 DEPTO DE RECURSOS HUMANOS								
	2013 MANUT.E FUNCION.DAS ATIV.DO DEPTO DE RECURSOS HUMANOS								
	04 Administração								
	128 Formação de Recursos Humanos								
	01 TESOURO								
	00 Recursos Ordinarios								
	3 DESPESAS CORRENTES								

1	PREFEITURA MUNICIPAL DE SANTA CRUZ	0	4.761,44	0	4.934,28	0	4.835,59	0	5.000,00
	020409 DEPT. DE ARRECADACAO,FISCALIZACAO E TRIBUTOS								
	1012 AQUIS.DE VEICULOS,MOVEISE EQUIP.DIV.P/O DEPTO DE ARRECADACAO,FISCA								
	04 Administração								
	129 Administração de Receitas								
	01 TESOURO								
	00 Recursos Ordinarios								
	4 DESPESAS DE CAPITAL								





PREFEITURA MUNICIPAL DE SANTA CRUZ

AV 3 DE MAIO Nº 276 CENT

24301475/0001-86

Anexo IV - Programas, Metas e Ações - (PPA Inicial)

Lei: 495, Data: 24/11/2020 Page 20 of 139

Programa: 1001 GESTÃO PÚBLICA

Objetivo: Consolidar a administração municipal através da utilização de meios adequados na gestão pública, visando atingir resultados positivos com um bom planejamento dos recursos e equilíbrio fiscal, bem como buscar a valorização dos servidores.

Justificativa: Garantir a manutenção e funcionamento das atividades realizadas pela administração do município.

Público Alvo: MUNÍCIPES

1	PREFEITURA MUNICIPAL DE SANTA CRUZ	0	29.520,90	0	30.592,51	0	29.980,66	0	31.000,00
	020409 DEPT. DE ARRECADACAO,FISCALIZACAO E TRIBUTOS								
	2014 MANUT.DO FUNC. DAS ATIV.DO DEPTO DE ARRECADACAO,FISCALIZACAO E TR								
	04 Administração								
	129 Administração de Receitas								
	01 TESOURO								
	00 Recursos Ordinarios								
	3 DESPESAS CORRENTES								

1	PREFEITURA MUNICIPAL DE SANTA CRUZ	0	4.761,44	0	4.934,28	0	4.835,59	0	5.000,00
	020410 DEPTO DE TESOURARIA								
	1013 AQUIS.DE VEICULOS,MOVEIS E EQUIP.DIV.P/O DEPTO DE TESOURARIA								
	04 Administração								
	129 Administração de Receitas								
	01 TESOURO								
	00 Recursos Ordinarios								
	4 DESPESAS DE CAPITAL								





PREFEITURA MUNICIPAL DE SANTA CRUZ

AV 3 DE MAIO Nº 276 CENT

24301475/0001-86

Anexo IV - Programas, Metas e Ações - (PPA Inicial)

Lei: 495, Data: 24/11/2020 Page 21 of 139

Programa: 1001 GESTÃO PÚBLICA

Objetivo: Consolidar a administração municipal através da utilização de meios adequados na gestão pública, visando atingir resultados positivos com um bom planejamento dos recursos e equilíbrio fiscal, bem como buscar a valorização dos servidores.

Justificativa: Garantir a manutenção e funcionamento das atividades realizadas pela administração do município.

Público Alvo: MUNÍCIPES

1	PREFEITURA MUNICIPAL DE SANTA CRUZ		0	53.518,53	0	55.461,26	0	54.352,03	0	56.200,00
	020410	DEPTO DE TESOUREARIA								
		2015	MANUT. E FUNCION.DAS ATIV. DO DEPTO DE TESOUREARIA							
			04	Administração						
				129	Administração de Receitas					
					01	TESOURO				
						00	Recursos Ordinarios			
							3	DESPESAS CORRENTES		

1	PREFEITURA MUNICIPAL DE SANTA CRUZ		0	438.052,05	0	453.953,34	0	444.874,27	0	460.000,00
	020410	DEPTO DE TESOUREARIA								
		2023	PASEP							
			04	Administração						
				129	Administração de Receitas					
					01	TESOURO				
						00	Recursos Ordinarios			
							3	DESPESAS CORRENTES		





PREFEITURA MUNICIPAL DE SANTA CRUZ

AV 3 DE MAIO Nº 276 CENT

24301475/0001-86

Anexo IV - Programas, Metas e Ações - (PPA Inicial)

Lei: 495, Data: 24/11/2020 Page 22 of 139

Programa: 1001 GESTÃO PÚBLICA

Objetivo: Consolidar a administração municipal através da utilização de meios adequados na gestão pública, visando atingir resultados positivos com um bom planejamento dos recursos e equilíbrio fiscal, bem como buscar a valorização dos servidores.

Justificativa: Garantir a manutenção e funcionamento das atividades realizadas pela administração do município.

Público Alvo: MUNÍCIPES

1	PREFEITURA MUNICIPAL DE SANTA CRUZ	0	4.761,44	0	4.934,28	0	4.835,59	0	5.000,00
	020411 DEPTO DE CONTABILIDADE E CONTROLE ORCAMENTARIO								
	1014 AQUIS.DE VEIC.MOVEIS E EQUIP.DIV.P/O DEPTO DE CONTROLE ORCAMENTARI								
	04 Administração								
	121 Planejamento e Orçamento								
	01 TESOURO								
	00 Recursos Ordinarios								
	4 DESPESAS DE CAPITAL								

1	PREFEITURA MUNICIPAL DE SANTA CRUZ	0	14.284,31	0	14.802,83	0	14.506,77	0	15.000,00
	020411 DEPTO DE CONTABILIDADE E CONTROLE ORCAMENTARIO								
	2016 DESPESAS DECORRENTES DE SENTECAS JUDICIAIS								
	04 Administração								
	121 Planejamento e Orçamento								
	01 TESOURO								
	00 Recursos Ordinarios								
	3 DESPESAS CORRENTES								





PREFEITURA MUNICIPAL DE SANTA CRUZ

AV 3 DE MAIO Nº 276 CENT

24301475/0001-86

Anexo IV - Programas, Metas e Ações - (PPA Inicial)

Lei: 495, Data: 24/11/2020 Page 23 of 139

Programa: 1001 GESTÃO PÚBLICA

Objetivo: Consolidar a administração municipal através da utilização de meios adequados na gestão pública, visando atingir resultados positivos com um bom planejamento dos recursos e equilíbrio fiscal, bem como buscar a valorização dos servidores.

Justificativa: Garantir a manutenção e funcionamento das atividades realizadas pela administração do município.

Público Alvo: MUNÍCIPES

1	PREFEITURA MUNICIPAL DE SANTA CRUZ	0	71.421,53	0	74.014,13	0	72.533,85	0	75.000,00
	020411 DEPTO DE CONTABILIDADE E CONTROLE ORCAMENTARIO								
	2017 DESP.DE EXERC.ANTERIORES								
	04 Administração								
	121 Planejamento e Orçamento								
	01 TESOURO								
	00 Recursos Ordinarios								
	3 DESPESAS CORRENTES								

1	PREFEITURA MUNICIPAL DE SANTA CRUZ	0	123.797,32	0	128.291,16	0	125.725,34	0	130.000,00
	020411 DEPTO DE CONTABILIDADE E CONTROLE ORCAMENTARIO								
	2018 MANUT.E FUNC.DAS ATIV DO DEPTO DE CONTABIL E CONTROLE ORCAMENTAF								
	04 Administração								
	121 Planejamento e Orçamento								
	01 TESOURO								
	00 Recursos Ordinarios								
	3 DESPESAS CORRENTES								





PREFEITURA MUNICIPAL DE SANTA CRUZ

AV 3 DE MAIO Nº 276 CENT

24301475/0001-86

Anexo IV - Programas, Metas e Ações - (PPA Inicial)

Lei: 495, Data: 24/11/2020 Page 24 of 139

Programa: 1001 GESTÃO PÚBLICA

Objetivo: Consolidar a administração municipal através da utilização de meios adequados na gestão pública, visando atingir resultados positivos com um bom planejamento dos recursos e equilíbrio fiscal, bem como buscar a valorização dos servidores.

Justificativa: Garantir a manutenção e funcionamento das atividades realizadas pela administração do município.

Público Alvo: MUNÍCIPES

1	PREFEITURA MUNICIPAL DE SANTA CRUZ	0	407.578,87	0	422.373,98	0	413.926,50	0	428.000,00
	020411 DEPTO DE CONTABILIDADE E CONTROLE ORCAMENTARIO								
	2022 DESP.COM PAGAMENTOS DE OBRIGACOES PATRONAIS								
	04 Administração								
	122 Administração Geral								
	01 TESOURO								
	00 Recursos Ordinarios								
	3 DESPESAS CORRENTES								

1	PREFEITURA MUNICIPAL DE SANTA CRUZ	0	190.457,41	0	197.371,02	0	193.423,60	0	200.000,00
	020411 DEPTO DE CONTABILIDADE E CONTROLE ORCAMENTARIO								
	2103 REFINANCIAMENTO DA DIVIDA PARCELADA COM O INSS								
	04 Administração								
	122 Administração Geral								
	01 TESOURO								
	00 Recursos Ordinarios								
	3 DESPESAS CORRENTES								





PREFEITURA MUNICIPAL DE SANTA CRUZ

AV 3 DE MAIO Nº 276 CENT

24301475/0001-86

Anexo IV - Programas, Metas e Ações - (PPA Inicial)

Lei: 495, Data: 24/11/2020 Page 25 of 139

Programa: 1001 GESTÃO PÚBLICA

Objetivo: Consolidar a administração municipal através da utilização de meios adequados na gestão pública, visando atingir resultados positivos com um bom planejamento dos recursos e equilíbrio fiscal, bem como buscar a valorização dos servidores.

Justificativa: Garantir a manutenção e funcionamento das atividades realizadas pela administração do município.

Público Alvo: MUNÍCIPES

1	PREFEITURA MUNICIPAL DE SANTA CRUZ			0	600.632,21	0	622.435,16	0	609.986,46	0	630.726,00			
	020411	DEPTO DE CONTABILIDADE E CONTROLE ORCAMENTARIO												
		2104	REFINANCIAMENTO DA DIVIDA PARCELADA COM O FUNPRESC											
			04	Administração										
				122	Administração Geral									
					01	TESOURO								
						00	Recursos Ordinarios							
							3	DESPESAS CORRENTES						
7	CISAPE - CONS. INTERM. DO SERTÃO DO ARARI			UNIDADE		UN	0	5.796,57	0	6.006,99	0	5.886,85	0	6.087,00
	021600	CISAPE - CONS. INTERM. DOS MUNIC. DO ARARIPE PERNAMBUCANO												
		1099	AQUISIÇÃO DE VEÍCULOS, MÁQUINAS, MÓVEIS E EQUIPAMENTOS											
			04	Administração										
				122	Administração Geral									
					01	TESOURO								
						00	Recursos Ordinarios							
								4	DESPESAS DE CAPITAL					





PREFEITURA MUNICIPAL DE SANTA CRUZ

AV 3 DE MAIO Nº 276 CENT

24301475/0001-86

Anexo IV - Programas, Metas e Ações - (PPA Inicial)

Lei: 495, Data: 24/11/2020 Page 26 of 139

Programa: 1001 GESTÃO PÚBLICA

Objetivo: Consolidar a administração municipal através da utilização de meios adequados na gestão pública, visando atingir resultados positivos com um bom planejamento dos recursos e equilíbrio fiscal, bem como buscar a valorização dos servidores.

Justificativa: Garantir a manutenção e funcionamento das atividades realizadas pela administração do município.

Público Alvo: MUNÍCIPES

7	CISAPE - CONS. INTERM. DO SERTÃO DO ARARI	UNIDADE	UN	0	38.216,23	0	39.603,48	0	38.811,41	0	40.131,00
	021600	CISAPE - CONS. INTERM. DOS MUNIC. DO ARAPIPE PERNAMBUCANO									
		2133	DESPESAS COM MANUTENÇÃO DAS ATIVIDADES ADMIN. DO CISAPE								
		04	Administração								
		122	Administração Geral								
		01	TESOURO								
		00	Recursos Ordinarios								
		3	DESPESAS CORRENTES								
Total Geral Financeiro					6.961.671,42	7.214.380,09	7.070.092,49	7.310.475,63			





PREFEITURA MUNICIPAL DE SANTA CRUZ

AV 3 DE MAIO Nº 276 CENT

24301475/0001-86

Anexo IV - Programas, Metas e Ações - (PPA Inicial)

Lei: 495, Data: 24/11/2020 Page 27 of 139

Programa: 1002 PREVIDÊNCIA SOCIAL

Objetivo: Realizar as atividades administrativas e gerenciais destinadas a manutenção e funcionamento do FUNPRESC.

Justificativa: Direcionar ações com o objetivo de viabilizar e desenvolver a sustentabilidade do RPPS.

Público Alvo: MUNÍCIPES

Ações																	
Entidade	Unid.Orçam.	ProjAtiv	Função	SubFun.	FonGr.	FonCód.	Categoria	Bem/Produto/Serviço	Unid.	Meta 2018	2018	Meta 2019	2019	Meta 2020	2020	Meta 2021	2021
6	FUNPRESC - FUNDO PREV. DO MUNICIPIO DE S/									0	9.522,87	0	9.868,55	0	9.671,18	0	10.000,00
	021328	FUNDO PREVIDENCIARIO DO MUNICIPIO DE SANTA CRUZ															
		1081	AQUIS.VEIC.MOVEIS E EQUIP.DIV. P/FUNAP														
			09	Previdência Social													
				272	Previdência do Regime Estatutário												
					01	TESOURO											
						00	Recursos Ordinarios										
							4	DESPESAS DE CAPITAL									
6	FUNPRESC - FUNDO PREV. DO MUNICIPIO DE S/									0	9.522,87	0	9.868,55	0	9.671,18	0	10.000,00
	021328	FUNDO PREVIDENCIARIO DO MUNICIPIO DE SANTA CRUZ															
		1097	INICIO DA CONSTRUCAO DO PREDI SEDE DO FUNPRESC														
			09	Previdência Social													
				272	Previdência do Regime Estatutário												
					01	TESOURO											
						00	Recursos Ordinarios										
							4	DESPESAS DE CAPITAL									





PREFEITURA MUNICIPAL DE SANTA CRUZ

AV 3 DE MAIO Nº 276 CENT

24301475/0001-86

Anexo IV - Programas, Metas e Ações - (PPA Inicial)

Lei: 495, Data: 24/11/2020 Page 28 of 139

Programa: 1002 PREVIDÊNCIA SOCIAL

Objetivo: Realizar as atividades administrativas e gerenciais destinadas a manutenção e funcionamento do FUNPRESC.

Justificativa: Direcionar ações com o objetivo de viabilizar e desenvolver a sustentabilidade do RPPS.

Público Alvo: MUNÍCIPES

6	FUNPRESC - FUNDO PREV. DO MUNICIPIO DE S/	0	452.336,36	0	468.756,17	0	459.381,04	0	475.000,00
	021328 FUNDO PREVIDENCIARIO DO MUNICIPIO DE SANTA CRUZ								
	2092 MANUT.FUNC.DAS ATIV.DO FUNPRESC								
	09 Previdência Social								
	272 Previdência do Regime Estatutário								
	01 TESOURO								
	00 Recursos Ordinarios								
	3 DESPESAS CORRENTES								

6	FUNPRESC - FUNDO PREV. DO MUNICIPIO DE S/	0	2.523.560,73	0	2.615.165,99	0	2.562.862,67	0	2.650.000,00
	021328 FUNDO PREVIDENCIARIO DO MUNICIPIO DE SANTA CRUZ								
	2093 DISPENIO C/INATIVOS,PENSIONISTAS E SAL.FAMILIA								
	09 Previdência Social								
	272 Previdência do Regime Estatutário								
	01 TESOURO								
	00 Recursos Ordinarios								
	3 DESPESAS CORRENTES								





PREFEITURA MUNICIPAL DE SANTA CRUZ

AV 3 DE MAIO Nº 276 CENT

24301475/0001-86

Anexo IV - Programas, Metas e Ações - (PPA Inicial)

Lei: 495, Data: 24/11/2020 Page 29 of 139

Programa: 1002 PREVIDÊNCIA SOCIAL

Objetivo: Realizar as atividades administrativas e gerenciais destinadas a manutenção e funcionamento do FUNPRESC.

Justificativa: Direcionar ações com o objetivo de viabilizar e desenvolver a sustentabilidade do RPPS.

Público Alvo: MUNÍCIPES

6	FUNPRESC - FUNDO PREV. DO MUNICIPIO DE S/	0	47.614,35	0	49.342,75	0	48.355,90	0	50.000,00
	021328 FUNDO PREVIDENCIARIO DO MUNICIPIO DE SANTA CRUZ								
	2094 DISPENDIO C/SALARIOS MATERNIDADE E LICENCAS P/A SAUDE								
	09 Previdência Social								
	272 Previdência do Regime Estatutário								
	01 TESOURO								
	00 Recursos Ordinarios								
	3 DESPESAS CORRENTES								
6	FUNPRESC - FUNDO PREV. DO MUNICIPIO DE S/	0	95.228,71	0	98.685,51	0	96.711,80	0	100.000,00
	021328 FUNDO PREVIDENCIARIO DO MUNICIPIO DE SANTA CRUZ								
	2097 RESERVAS PARA O REGIME PROPRIO DE PREVIDENCIA								
	99 Reserva de Contingência								
	999 Reserva de Contingência								
	01 TESOURO								
	00 Recursos Ordinarios								
	9 RESERVA DE CONTINGÊNCIA								
Total Geral Financeiro			3.137.785,89		3.251.687,52		3.186.653,77		3.295.000,00





PREFEITURA MUNICIPAL DE SANTA CRUZ

AV 3 DE MAIO Nº 276 CENT

24301475/0001-86

Anexo IV - Programas, Metas e Ações - (PPA Inicial)

Lei: 495, Data: 24/11/2020 Page 30 of 139

Programa: 1003 SANTA CRUZ MAIS SAUDÁVEL

Objetivo: Ampliar e qualificar os serviços públicos de saúde, bem como melhorar a qualidade com atendimento humanizado.

Justificativa: Garantir melhorias na qualidade do atendimento a população na saúde pública.

Público Alvo: MUNÍCIPES

Ações

Entidade	Unid.Orçam.	ProjAtiv	Função	SubFun.	FonGr.	FonCód.	Categoria	Bem/Produto/Serviço	Unid.	Meta 2018	2018	Meta 2019	2019	Meta 2020	2020	Meta 2021	2021
3	FUNDO MUNICIPAL DE SAÚDE									0	5.713,72	0	5.921,13	0	5.802,71	0	6.000,00
	021010	FUNDO MUNICIPAL DE SAUDE															
		2002	DESPEAS DE EXERCICIO ANTERIORES														
		10	Saúde														
		301	Atenção Básica														
			01	TESOURO													
				00	Recursos Ordinarios												
					3	DESPESAS CORRENTES											

3	FUNDO MUNICIPAL DE SAÚDE									0	5.713,72	0	5.921,13	0	5.802,71	0	6.000,00
	021010	FUNDO MUNICIPAL DE SAUDE															
		2002	DESPEAS DE EXERCICIO ANTERIORES														
		10	Saúde														
		301	Atenção Básica														
			05	TRANSFERÊNCIAS E CONVÊNIO FEDERAL-VINCULADA													
				00	Recursos Ordinarios												
					3	DESPESAS CORRENTES											





PREFEITURA MUNICIPAL DE SANTA CRUZ

AV 3 DE MAIO Nº 276 CENT

24301475/0001-86

Anexo IV - Programas, Metas e Ações - (PPA Inicial)

Lei: 495, Data: 24/11/2020 Page 31 of 139

Programa: 1003 SANTA CRUZ MAIS SAUDÁVEL

Objetivo: Ampliar e qualificar os serviços públicos de saúde, bem como melhorar a qualidade com atendimento humanizado.

Justificativa: Garantir melhorias na qualidade do atendimento a população na saúde pública.

Público Alvo: MUNÍCIPES

3	FUNDO MUNICIPAL DE SAÚDE	0	3.809,15	0	3.947,42	0	3.868,47	0	4.000,00
	021010 FUNDO MUNICIPAL DE SAUDE								
	2110 RATEIO PARA PARTICIPAÇÃO DO MUNIC. EM CONSORCIOS PUBLICO								
	10 Saúde								
	301 Atenção Básica								
	01 TESOURO								
	00 Recursos Ordinarios								
	3 DESPESAS CORRENTES								

3	FUNDO MUNICIPAL DE SAÚDE	0	3.809,15	0	3.947,42	0	3.868,47	0	4.000,00
	021025 GABINETE DA SECRETARIA MUNICIPAL DE SAÚDE								
	1066 AQUIS.DE VEIC.MOVEIS E EQUIP'.P/O GABINETE DO SEC. SAUDE								
	10 Saúde								
	301 Atenção Básica								
	01 TESOURO								
	00 Recursos Ordinarios								
	4 DESPESAS DE CAPITAL								





Programa: 1003 SANTA CRUZ MAIS SAUDÁVEL

Objetivo: Ampliar e qualificar os serviços públicos de saúde, bem como melhorar a qualidade com atendimento humanizado.

Justificativa: Garantir melhorias na qualidade do atendimento a população na saúde pública.

Público Alvo: MUNÍCIPES

3	FUNDO MUNICIPAL DE SAÚDE	0	3.809,15	0	3.947,42	0	3.868,47	0	4.000,00
	021025 GABINETE DA SECRETARIA MUNICIPAL DE SAÚDE								
	1066 AQUIS.DE VEIC.MOVEIS E EQUIP'.P/O GABINETE DO SEC. SAUDE								
	10 Saúde								
	301 Atenção Básica								
	05 TRANSFERÊNCIAS E CONVÊNIOS FEDERAIS-VINCULA								
	00 Recursos Ordinarios								
	4 DESPESAS DE CAPITAL								

3	FUNDO MUNICIPAL DE SAÚDE	0	288.066,84	0	298.523,66	0	292.553,19	0	302.500,00
	021025 GABINETE DA SECRETARIA MUNICIPAL DE SAÚDE								
	2064 MANUT.FUNC.DAS ATIV.DO GABINETE SECRETARIO DE SAUDE								
	10 Saúde								
	301 Atenção Básica								
	01 TESOURO								
	00 Recursos Ordinarios								
	3 DESPESAS CORRENTES								





PREFEITURA MUNICIPAL DE SANTA CRUZ

AV 3 DE MAIO Nº 276 CENT

24301475/0001-86

Anexo IV - Programas, Metas e Ações - (PPA Inicial)

Lei: 495, Data: 24/11/2020 Page 33 of 139

Programa: 1003 SANTA CRUZ MAIS SAUDÁVEL

Objetivo: Ampliar e qualificar os serviços públicos de saúde, bem como melhorar a qualidade com atendimento humanizado.

Justificativa: Garantir melhorias na qualidade do atendimento a população na saúde pública.

Público Alvo: MUNÍCIPES

3	FUNDO MUNICIPAL DE SAÚDE	0	99.990,14	0	103.619,78	0	101.547,39	0	105.000,00
	021025 GABINETE DA SECRETARIA MUNICIPAL DE SAÚDE								
	2064 MANUT.FUNC.DAS ATIV.DO GABINETE SECRETARIO DE SAUDE								
	10 Saúde								
	301 Atenção Básica								
	05 TRANSFERÊNCIAS E CONVÊNIOS FEDERAIS-VINCULA								
	00 Recursos Ordinarios								
	3 DESPESAS CORRENTES								

3	FUNDO MUNICIPAL DE SAÚDE	0	4.761,44	0	4.934,28	0	4.835,59	0	5.000,00
	021026 ATENÇÃO BÁSICA								
	1067 AQUISICAO DE UNIDADES ODONTOLOGICAS								
	10 Saúde								
	301 Atenção Básica								
	01 TESOURO								
	00 Recursos Ordinarios								
	4 DESPESAS DE CAPITAL								





PREFEITURA MUNICIPAL DE SANTA CRUZ

AV 3 DE MAIO Nº 276 CENT

24301475/0001-86

Anexo IV - Programas, Metas e Ações - (PPA Inicial)

Lei: 495, Data: 24/11/2020 Page 34 of 139

Programa: 1003 SANTA CRUZ MAIS SAUDÁVEL

Objetivo: Ampliar e qualificar os serviços públicos de saúde, bem como melhorar a qualidade com atendimento humanizado.

Justificativa: Garantir melhorias na qualidade do atendimento a população na saúde pública.

Público Alvo: MUNÍCIPES

3	FUNDO MUNICIPAL DE SAÚDE	0	4.761,44	0	4.934,28	0	4.835,59	0	5.000,00
	021026 ATENÇÃO BÁSICA								
	1067 AQUISICAO DE UNIDADES ODONTOLOGICAS								
	10 Saúde								
	301 Atenção Básica								
	05 TRANSFERÊNCIAS E CONVÊNIOS FEDERAIS-VINCULA								
	00 Recursos Ordinarios								
	4 DESPESAS DE CAPITAL								

3	FUNDO MUNICIPAL DE SAÚDE	0	14.284,31	0	14.802,83	0	14.506,77	0	15.000,00
	021026 ATENÇÃO BÁSICA								
	1069 CONST.AMPL.E RECUP.DE UNIDADES SAUDE/LABORAT.ANALITICO MUNICIPAL								
	10 Saúde								
	301 Atenção Básica								
	01 TESOURO								
	00 Recursos Ordinarios								
	4 DESPESAS DE CAPITAL								





PREFEITURA MUNICIPAL DE SANTA CRUZ

AV 3 DE MAIO Nº 276 CENT

24301475/0001-86

Anexo IV - Programas, Metas e Ações - (PPA Inicial)

Lei: 495, Data: 24/11/2020 Page 35 of 139

Programa: 1003 SANTA CRUZ MAIS SAUDÁVEL

Objetivo: Ampliar e qualificar os serviços públicos de saúde, bem como melhorar a qualidade com atendimento humanizado.

Justificativa: Garantir melhorias na qualidade do atendimento a população na saúde pública.

Público Alvo: MUNÍCIPES

3	FUNDO MUNICIPAL DE SAÚDE	0	14.284,31	0	14.802,83	0	14.506,77	0	15.000,00
	021026 ATENÇÃO BÁSICA								
	1069 CONST.AMPL.E RECUP.DE UNIDADES SAUDE/LABORAT.ANALITICO MUNICIPAL								
	10 Saúde								
	301 Atenção Básica								
	05 TRANSFERÊNCIAS E CONVÊNIOS FEDERAIS-VINCULA								
	00 Recursos Ordinarios								
	4 DESPESAS DE CAPITAL								

3	FUNDO MUNICIPAL DE SAÚDE	0	3.809,15	0	3.947,42	0	3.868,47	0	4.000,00
	021026 ATENÇÃO BÁSICA								
	1071 AQUIS.VEIC.MOVEIS E EQUIP.P/FMS/ESF								
	10 Saúde								
	301 Atenção Básica								
	01 TESOURO								
	00 Recursos Ordinarios								
	4 DESPESAS DE CAPITAL								





PREFEITURA MUNICIPAL DE SANTA CRUZ

AV 3 DE MAIO Nº 276 CENT

24301475/0001-86

Anexo IV - Programas, Metas e Ações - (PPA Inicial)

Lei: 495, Data: 24/11/2020 Page 36 of 139

Programa: 1003 SANTA CRUZ MAIS SAUDÁVEL

Objetivo: Ampliar e qualificar os serviços públicos de saúde, bem como melhorar a qualidade com atendimento humanizado.

Justificativa: Garantir melhorias na qualidade do atendimento a população na saúde pública.

Público Alvo: MUNÍCIPES

3	FUNDO MUNICIPAL DE SAÚDE			0	3.809,15	0	3.947,42	0	3.868,47	0	4.000,00
	021026	ATENÇÃO BÁSICA									
		1071	AQUIS.VEIC.MOVEIS E EQUIP.P/FMS/ESF								
		10	Saúde								
			301	Atenção Básica							
				05	TRANSFERÊNCIAS E CONVÊNIOS FEDERAIS-VINCULA						
				00	Recursos Ordinarios						
					4	DESPESAS DE CAPITAL					

3	FUNDO MUNICIPAL DE SAÚDE			0	4.761,44	0	4.934,28	0	4.835,59	0	5.000,00
	021026	ATENÇÃO BÁSICA									
		1072	AQUIS.VEIC. MOVEIS.EQUIP, DIVERSOS P/ ESF								
		10	Saúde								
			301	Atenção Básica							
				01	TESOURO						
				00	Recursos Ordinarios						
					4	DESPESAS DE CAPITAL					





PREFEITURA MUNICIPAL DE SANTA CRUZ

AV 3 DE MAIO Nº 276 CENT

24301475/0001-86

Anexo IV - Programas, Metas e Ações - (PPA Inicial)

Lei: 495, Data: 24/11/2020 Page 37 of 139

Programa: 1003 SANTA CRUZ MAIS SAUDÁVEL

Objetivo: Ampliar e qualificar os serviços públicos de saúde, bem como melhorar a qualidade com atendimento humanizado.

Justificativa: Garantir melhorias na qualidade do atendimento a população na saúde pública.

Público Alvo: MUNÍCIPES

3	FUNDO MUNICIPAL DE SAÚDE	0	4.761,44	0	4.934,28	0	4.835,59	0	5.000,00
	021026 ATENÇÃO BÁSICA								
	1072 AQUIS.VEIC. MOVEIS.EQUIP, DIVERSOS P/ ESF								
	10 Saúde								
	301 Atenção Básica								
	05 TRANSFERÊNCIAS E CONVÊNIOS FEDERAIS-VINCULA								
	00 Recursos Ordinarios								
	4 DESPESAS DE CAPITAL								

3	FUNDO MUNICIPAL DE SAÚDE	0	4.761,44	0	4.934,28	0	4.835,59	0	5.000,00
	021026 ATENÇÃO BÁSICA								
	1075 AQUIS. VEIC.EQUIP.DIV.P/EACS-EST.ACS								
	10 Saúde								
	301 Atenção Básica								
	01 TESOURO								
	00 Recursos Ordinarios								
	4 DESPESAS DE CAPITAL								





PREFEITURA MUNICIPAL DE SANTA CRUZ

AV 3 DE MAIO Nº 276 CENT

24301475/0001-86

Anexo IV - Programas, Metas e Ações - (PPA Inicial)

Lei: 495, Data: 24/11/2020 Page 38 of 139

Programa: 1003 SANTA CRUZ MAIS SAUDÁVEL

Objetivo: Ampliar e qualificar os serviços públicos de saúde, bem como melhorar a qualidade com atendimento humanizado.

Justificativa: Garantir melhorias na qualidade do atendimento a população na saúde pública.

Público Alvo: MUNÍCIPES

3	FUNDO MUNICIPAL DE SAÚDE	0	4.761,44	0	4.934,28	0	4.835,59	0	5.000,00
	021026 ATENÇÃO BÁSICA								
	1075 AQUIS. VEIC.EQUIP.DIV.P/EACS-EST.ACS								
	10 Saúde								
	301 Atenção Básica								
	05 TRANSFERÊNCIAS E CONVÊNIOS FEDERAIS-VINCULA								
	00 Recursos Ordinarios								
	4 DESPESAS DE CAPITAL								

3	FUNDO MUNICIPAL DE SAÚDE	0	19.045,74	0	19.737,10	0	19.342,36	0	20.000,00
	021026 ATENÇÃO BÁSICA								
	1085 CONST.AMP. RECUP. DE ACADEMIA DA SAUDE E UBS's NA CIDADE, VILAS E PC								
	10 Saúde								
	301 Atenção Básica								
	01 TESOURO								
	00 Recursos Ordinarios								
	4 DESPESAS DE CAPITAL								





PREFEITURA MUNICIPAL DE SANTA CRUZ

AV 3 DE MAIO Nº 276 CENT

24301475/0001-86

Anexo IV - Programas, Metas e Ações - (PPA Inicial)

Lei: 495, Data: 24/11/2020 Page 39 of 139

Programa: 1003 SANTA CRUZ MAIS SAUDÁVEL

Objetivo: Ampliar e qualificar os serviços públicos de saúde, bem como melhorar a qualidade com atendimento humanizado.

Justificativa: Garantir melhorias na qualidade do atendimento a população na saúde pública.

Público Alvo: MUNÍCIPES

3	FUNDO MUNICIPAL DE SAÚDE	0	19.045,74	0	19.737,10	0	19.342,36	0	20.000,00
	021026 ATENÇÃO BÁSICA								
	1085 CONST.AMP. RECUP. DE ACADEMIA DA SAUDE E UBS's NA CIDADE, VILAS E PC								
	10 Saúde								
	301 Atenção Básica								
	05 TRANSFERÊNCIAS E CONVÊNIOS FEDERAIS-VINCULA								
	00 Recursos Ordinarios								
	4 DESPESAS DE CAPITAL								

3	FUNDO MUNICIPAL DE SAÚDE	0	3.809,15	0	3.947,42	0	3.868,47	0	4.000,00
	021026 ATENÇÃO BÁSICA								
	1094 APOIO AO PROG. QUALIFARSUS - INVEST.								
	10 Saúde								
	301 Atenção Básica								
	01 TESOURO								
	00 Recursos Ordinarios								
	4 DESPESAS DE CAPITAL								





PREFEITURA MUNICIPAL DE SANTA CRUZ

AV 3 DE MAIO Nº 276 CENT

24301475/0001-86

Anexo IV - Programas, Metas e Ações - (PPA Inicial)

Lei: 495, Data: 24/11/2020 Page 40 of 139

Programa: 1003 SANTA CRUZ MAIS SAUDÁVEL

Objetivo: Ampliar e qualificar os serviços públicos de saúde, bem como melhorar a qualidade com atendimento humanizado.

Justificativa: Garantir melhorias na qualidade do atendimento a população na saúde pública.

Público Alvo: MUNÍCIPES

3	FUNDO MUNICIPAL DE SAÚDE	0	3.809,15	0	3.947,42	0	3.868,47	0	4.000,00
	021026 ATENÇÃO BÁSICA								
	1094 APOIO AO PROG. QUALIFARSUS - INVEST.								
	10 Saúde								
	301 Atenção Básica								
	05 TRANSFERÊNCIAS E CONVÊNIOS FEDERAIS-VINCULA								
	00 Recursos Ordinarios								
	4 DESPESAS DE CAPITAL								

3	FUNDO MUNICIPAL DE SAÚDE	0	379.010,25	0	392.768,33	0	384.912,96	0	398.000,00
	021026 ATENÇÃO BÁSICA								
	2022 DESP.COM PAGAMENTOS DE OBRIGACOES PATRONAIS								
	10 Saúde								
	301 Atenção Básica								
	01 TESOURO								
	00 Recursos Ordinarios								
	3 DESPESAS CORRENTES								





Programa: 1003 SANTA CRUZ MAIS SAUDÁVEL

Objetivo: Ampliar e qualificar os serviços públicos de saúde, bem como melhorar a qualidade com atendimento humanizado.

Justificativa: Garantir melhorias na qualidade do atendimento a população na saúde pública.

Público Alvo: MUNÍCIPES

3	FUNDO MUNICIPAL DE SAÚDE	0	236.167,19	0	244.740,06	0	239.845,26	0	248.000,00
	021026 ATENÇÃO BÁSICA								
	2022 DESP.COM PAGAMENTOS DE OBRIGACOES PATRONAIS								
	10 Saúde								
	301 Atenção Básica								
	05 TRANSFERÊNCIAS E CONVÊNIOS FEDERAIS-VINCULA								
	00 Recursos Ordinarios								
	3 DESPESAS CORRENTES								

3	FUNDO MUNICIPAL DE SAÚDE	0	461.859,23	0	478.624,72	0	469.052,22	0	485.000,00
	021026 ATENÇÃO BÁSICA								
	2057 MANUT.E FUNC. ATIV. ATENÇÃO BAS. SAUDE								
	10 Saúde								
	301 Atenção Básica								
	01 TESOURO								
	00 Recursos Ordinarios								
	3 DESPESAS CORRENTES								





Programa: 1003 SANTA CRUZ MAIS SAUDÁVEL

Objetivo: Ampliar e qualificar os serviços públicos de saúde, bem como melhorar a qualidade com atendimento humanizado.

Justificativa: Garantir melhorias na qualidade do atendimento a população na saúde pública.

Público Alvo: MUNÍCIPES

3	FUNDO MUNICIPAL DE SAÚDE	0	442.813,49	0	458.887,62	0	449.709,86	0	465.000,00
	021026 ATENÇÃO BÁSICA								
	2057 MANUT.E FUNC. ATIV. ATENÇÃO BAS. SAUDE								
	10 Saúde								
	301 Atenção Básica								
	05 TRANSFERÊNCIAS E CONVÊNIOS FEDERAIS-VINCULA								
	00 Recursos Ordinarios								
	3 DESPESAS CORRENTES								

3	FUNDO MUNICIPAL DE SAÚDE	0	25.711,75	0	26.645,09	0	26.112,19	0	27.000,00
	021026 ATENÇÃO BÁSICA								
	2058 MANUT. E FUNCION. DAS ATIV.DO CONS. MUNIC. DE SAUDE								
	10 Saúde								
	301 Atenção Básica								
	01 TESOURO								
	00 Recursos Ordinarios								
	3 DESPESAS CORRENTES								





PREFEITURA MUNICIPAL DE SANTA CRUZ

AV 3 DE MAIO Nº 276 CENT

24301475/0001-86

Anexo IV - Programas, Metas e Ações - (PPA Inicial)

Lei: 495, Data: 24/11/2020 Page 43 of 139

Programa: 1003 SANTA CRUZ MAIS SAUDÁVEL

Objetivo: Ampliar e qualificar os serviços públicos de saúde, bem como melhorar a qualidade com atendimento humanizado.

Justificativa: Garantir melhorias na qualidade do atendimento a população na saúde pública.

Público Alvo: MUNÍCIPES

3	FUNDO MUNICIPAL DE SAÚDE	0	25.711,75	0	26.645,09	0	26.112,19	0	27.000,00
	021026 ATENÇÃO BÁSICA								
	2058 MANUT. E FUNCION. DAS ATIV.DO CONS. MUNIC. DE SAUDE								
	10 Saúde								
	301 Atenção Básica								
	05 TRANSFERÊNCIAS E CONVÊNIOS FEDERAIS-VINCULA								
	00 Recursos Ordinarios								
	3 DESPESAS CORRENTES								

3	FUNDO MUNICIPAL DE SAÚDE	0	9.046,73	0	9.375,12	0	9.187,62	0	9.500,00
	021026 ATENÇÃO BÁSICA								
	2059 PROGRAMA DE COMBATE AS CARENCIAS NUTRICIONAIS								
	10 Saúde								
	301 Atenção Básica								
	01 TESOURO								
	00 Recursos Ordinarios								
	3 DESPESAS CORRENTES								





PREFEITURA MUNICIPAL DE SANTA CRUZ

AV 3 DE MAIO Nº 276 CENT

24301475/0001-86

Anexo IV - Programas, Metas e Ações - (PPA Inicial)

Lei: 495, Data: 24/11/2020 Page 44 of 139

Programa: 1003 SANTA CRUZ MAIS SAUDÁVEL

Objetivo: Ampliar e qualificar os serviços públicos de saúde, bem como melhorar a qualidade com atendimento humanizado.

Justificativa: Garantir melhorias na qualidade do atendimento a população na saúde pública.

Público Alvo: MUNÍCIPES

3	FUNDO MUNICIPAL DE SAÚDE	0	9.046,73	0	9.375,12	0	9.187,62	0	9.500,00
	021026 ATENÇÃO BÁSICA								
	2059 PROGRAMA DE COMBATE AS CARENCIAS NUTRICIONAIS								
	10 Saúde								
	301 Atenção Básica								
	05 TRANSFERÊNCIAS E CONVÊNIOS FEDERAIS-VINCULADA								
	00 Recursos Ordinarios								
	3 DESPESAS CORRENTES								

3	FUNDO MUNICIPAL DE SAÚDE	0	389.009,27	0	403.130,30	0	395.067,70	0	408.500,00
	021026 ATENÇÃO BÁSICA								
	2061 APOIO A ESTRATEGICA DE SAUDE DA FAMILIA - ESF								
	10 Saúde								
	301 Atenção Básica								
	01 TESOURO								
	00 Recursos Ordinarios								
	3 DESPESAS CORRENTES								





Programa: 1003 SANTA CRUZ MAIS SAUDÁVEL

Objetivo: Ampliar e qualificar os serviços públicos de saúde, bem como melhorar a qualidade com atendimento humanizado.

Justificativa: Garantir melhorias na qualidade do atendimento a população na saúde pública.

Público Alvo: MUNÍCIPES

3	FUNDO MUNICIPAL DE SAÚDE	0	1.188.930,41	0	1.232.088,58	0	1.207.446,81	0	1.248.500,00
	021026 ATENÇÃO BÁSICA								
	2061 APOIO A ESTRATEGICA DE SAUDE DA FAMILIA - ESF								
	10 Saúde								
	301 Atenção Básica								
	05 TRANSFERÊNCIAS E CONVÊNIOS FEDERAIS-VINCULADA								
	00 Recursos Ordinarios								
	3 DESPESAS CORRENTES								

3	FUNDO MUNICIPAL DE SAÚDE	0	1.904,57	0	1.973,71	0	1.934,24	0	2.000,00
	021026 ATENÇÃO BÁSICA								
	2066 MANUT.ATIV.DO HOSPITAL PUBLICO MUNICIPAL								
	10 Saúde								
	301 Atenção Básica								
	05 TRANSFERÊNCIAS E CONVÊNIOS FEDERAIS-VINCULADA								
	00 Recursos Ordinarios								
	3 DESPESAS CORRENTES								





PREFEITURA MUNICIPAL DE SANTA CRUZ

AV 3 DE MAIO Nº 276 CENT

24301475/0001-86

Anexo IV - Programas, Metas e Ações - (PPA Inicial)

Lei: 495, Data: 24/11/2020 Page 46 of 139

Programa: 1003 SANTA CRUZ MAIS SAUDÁVEL

Objetivo: Ampliar e qualificar os serviços públicos de saúde, bem como melhorar a qualidade com atendimento humanizado.

Justificativa: Garantir melhorias na qualidade do atendimento a população na saúde pública.

Público Alvo: MUNÍCIPES

3	FUNDO MUNICIPAL DE SAÚDE	0	195.218,85	0	202.305,29	0	198.259,19	0	205.000,00
	021026 ATENÇÃO BÁSICA								
	2069 APOIO AO PROGRAMA EACS - ESTRATEGIAS AGENTES COMUNITARIO DE SAUI								
	10 Saúde								
	301 Atenção Básica								
	01 TESOURO								
	00 Recursos Ordinarios								
	3 DESPESAS CORRENTES								

3	FUNDO MUNICIPAL DE SAÚDE	0	385.676,26	0	399.676,31	0	391.682,79	0	405.000,00
	021026 ATENÇÃO BÁSICA								
	2069 APOIO AO PROGRAMA EACS - ESTRATEGIAS AGENTES COMUNITARIO DE SAUI								
	10 Saúde								
	301 Atenção Básica								
	05 TRANSFERÊNCIAS E CONVÊNIOS FEDERAIS-VINCULADA								
	00 Recursos Ordinarios								
	3 DESPESAS CORRENTES								





PREFEITURA MUNICIPAL DE SANTA CRUZ

AV 3 DE MAIO Nº 276 CENT

24301475/0001-86

Anexo IV - Programas, Metas e Ações - (PPA Inicial)

Lei: 495, Data: 24/11/2020 Page 47 of 139

Programa: 1003 SANTA CRUZ MAIS SAUDÁVEL

Objetivo: Ampliar e qualificar os serviços públicos de saúde, bem como melhorar a qualidade com atendimento humanizado.

Justificativa: Garantir melhorias na qualidade do atendimento a população na saúde pública.

Público Alvo: MUNÍCIPES

3	FUNDO MUNICIPAL DE SAÚDE	0	7.618,30	0	7.894,84	0	7.736,94	0	8.000,00
	021026 ATENÇÃO BÁSICA								
	2108 APOIO AO PROG. NAC.ASSIST.FARMAC - QUALIFARSUS								
	10 Saúde								
	301 Atenção Básica								
	01 TESOURO								
	00 Recursos Ordinarios								
	3 DESPESAS CORRENTES								

3	FUNDO MUNICIPAL DE SAÚDE	0	7.618,30	0	7.894,84	0	7.736,94	0	8.000,00
	021026 ATENÇÃO BÁSICA								
	2108 APOIO AO PROG. NAC.ASSIST.FARMAC - QUALIFARSUS								
	10 Saúde								
	301 Atenção Básica								
	05 TRANSFERÊNCIAS E CONVÊNIOS FEDERAIS-VINCUL								
	00 Recursos Ordinarios								
	3 DESPESAS CORRENTES								





PREFEITURA MUNICIPAL DE SANTA CRUZ

AV 3 DE MAIO Nº 276 CENT

24301475/0001-86

Anexo IV - Programas, Metas e Ações - (PPA Inicial)

Lei: 495, Data: 24/11/2020 Page 48 of 139

Programa: 1003 SANTA CRUZ MAIS SAUDÁVEL

Objetivo: Ampliar e qualificar os serviços públicos de saúde, bem como melhorar a qualidade com atendimento humanizado.

Justificativa: Garantir melhorias na qualidade do atendimento a população na saúde pública.

Público Alvo: MUNÍCIPES

3	FUNDO MUNICIPAL DE SAÚDE	0	7.618,30	0	7.894,84	0	7.736,94	0	8.000,00
	021027 ATENÇÃO DE MÉDIA E ALTA COMP. AMBULATORIAL E HOSPITALAR								
	1068 AQUISICAO AMBULANCIAS P/SEDE E POVOADOS								
	10 Saúde								
	302 Assistência Hospitalar e Ambulatorial								
	01 TESOURO								
	00 Recursos Ordinarios								
	4 DESPESAS DE CAPITAL								

3	FUNDO MUNICIPAL DE SAÚDE	0	19.045,74	0	19.737,10	0	19.342,36	0	20.000,00
	021027 ATENÇÃO DE MÉDIA E ALTA COMP. AMBULATORIAL E HOSPITALAR								
	1068 AQUISICAO AMBULANCIAS P/SEDE E POVOADOS								
	10 Saúde								
	302 Assistência Hospitalar e Ambulatorial								
	05 TRANSFERÊNCIAS E CONVÊNIOS FEDERAIS-VINCULADA								
	00 Recursos Ordinarios								
	4 DESPESAS DE CAPITAL								





PREFEITURA MUNICIPAL DE SANTA CRUZ

AV 3 DE MAIO Nº 276 CENT

24301475/0001-86

Anexo IV - Programas, Metas e Ações - (PPA Inicial)

Lei: 495, Data: 24/11/2020 Page 49 of 139

Programa: 1003 SANTA CRUZ MAIS SAUDÁVEL

Objetivo: Ampliar e qualificar os serviços públicos de saúde, bem como melhorar a qualidade com atendimento humanizado.

Justificativa: Garantir melhorias na qualidade do atendimento a população na saúde pública.

Público Alvo: MUNÍCIPES

3	FUNDO MUNICIPAL DE SAÚDE	0	28.568,61	0	29.605,65	0	29.013,54	0	30.000,00
	021027 ATENÇÃO DE MÉDIA E ALTA COMP. AMBULATORIAL E HOSPITALAR								
	1070 AMPL.E RECUP.HOSPITAL PUBLICO MUNICIPAL								
	10 Saúde								
	302 Assistência Hospitalar e Ambulatorial								
	01 TESOURO								
	00 Recursos Ordinarios								
	4 DESPESAS DE CAPITAL								

3	FUNDO MUNICIPAL DE SAÚDE	0	28.568,61	0	29.605,65	0	29.013,54	0	30.000,00
	021027 ATENÇÃO DE MÉDIA E ALTA COMP. AMBULATORIAL E HOSPITALAR								
	1070 AMPL.E RECUP.HOSPITAL PUBLICO MUNICIPAL								
	10 Saúde								
	302 Assistência Hospitalar e Ambulatorial								
	05 TRANSFERÊNCIAS E CONVÊNIOS FEDERAIS-VINCULADA								
	00 Recursos Ordinarios								
	4 DESPESAS DE CAPITAL								





PREFEITURA MUNICIPAL DE SANTA CRUZ

AV 3 DE MAIO Nº 276 CENT

24301475/0001-86

Anexo IV - Programas, Metas e Ações - (PPA Inicial)

Lei: 495, Data: 24/11/2020 Page 50 of 139

Programa: 1003 SANTA CRUZ MAIS SAUDÁVEL

Objetivo: Ampliar e qualificar os serviços públicos de saúde, bem como melhorar a qualidade com atendimento humanizado.

Justificativa: Garantir melhorias na qualidade do atendimento a população na saúde pública.

Público Alvo: MUNÍCIPES

3	FUNDO MUNICIPAL DE SAÚDE	0	4.761,44	0	4.934,28	0	4.835,59	0	5.000,00
	021027 ATENÇÃO DE MÉDIA E ALTA COMP. AMBULATORIAL E HOSPITALAR								
	1084 CONST. E INSTALACAO DE CENTROS DE REABILITACAO FISIOTERAPEUTICA, I								
	10 Saúde								
	302 Assistência Hospitalar e Ambulatorial								
	01 TESOURO								
	00 Recursos Ordinarios								
	4 DESPESAS DE CAPITAL								

3	FUNDO MUNICIPAL DE SAÚDE	0	4.761,44	0	4.934,28	0	4.835,59	0	5.000,00
	021027 ATENÇÃO DE MÉDIA E ALTA COMP. AMBULATORIAL E HOSPITALAR								
	1084 CONST. E INSTALACAO DE CENTROS DE REABILITACAO FISIOTERAPEUTICA, I								
	10 Saúde								
	302 Assistência Hospitalar e Ambulatorial								
	05 TRANSFERÊNCIAS E CONVÊNIOS FEDERAIS-VINCULADA								
	00 Recursos Ordinarios								
	4 DESPESAS DE CAPITAL								





PREFEITURA MUNICIPAL DE SANTA CRUZ

AV 3 DE MAIO Nº 276 CENT

24301475/0001-86

Anexo IV - Programas, Metas e Ações - (PPA Inicial)

Lei: 495, Data: 24/11/2020 Page 51 of 139

Programa: 1003 SANTA CRUZ MAIS SAUDÁVEL

Objetivo: Ampliar e qualificar os serviços públicos de saúde, bem como melhorar a qualidade com atendimento humanizado.

Justificativa: Garantir melhorias na qualidade do atendimento a população na saúde pública.

Público Alvo: MUNÍCIPES

3	FUNDO MUNICIPAL DE SAÚDE	0	4.761,44	0	4.934,28	0	4.835,59	0	5.000,00
	021027 ATENÇÃO DE MÉDIA E ALTA COMP. AMBULATORIAL E HOSPITALAR								
	1094 APOIO AO PROG. QUALIFARSUS - INVEST.								
	10 Saúde								
	302 Assistência Hospitalar e Ambulatorial								
	01 TESOURO								
	00 Recursos Ordinarios								
	4 DESPESAS DE CAPITAL								

3	FUNDO MUNICIPAL DE SAÚDE	0	4.761,44	0	4.934,28	0	4.835,59	0	5.000,00
	021027 ATENÇÃO DE MÉDIA E ALTA COMP. AMBULATORIAL E HOSPITALAR								
	1094 APOIO AO PROG. QUALIFARSUS - INVEST.								
	10 Saúde								
	302 Assistência Hospitalar e Ambulatorial								
	05 TRANSFERÊNCIAS E CONVÊNIOS FEDERAIS-VINCULADA								
	00 Recursos Ordinarios								
	4 DESPESAS DE CAPITAL								





PREFEITURA MUNICIPAL DE SANTA CRUZ

AV 3 DE MAIO Nº 276 CENT

24301475/0001-86

Anexo IV - Programas, Metas e Ações - (PPA Inicial)

Lei: 495, Data: 24/11/2020 Page 52 of 139

Programa: 1003 SANTA CRUZ MAIS SAUDÁVEL

Objetivo: Ampliar e qualificar os serviços públicos de saúde, bem como melhorar a qualidade com atendimento humanizado.

Justificativa: Garantir melhorias na qualidade do atendimento a população na saúde pública.

Público Alvo: MUNÍCIPES

3	FUNDO MUNICIPAL DE SAÚDE	0	107.608,44	0	111.514,63	0	109.284,33	0	113.000,00
	021027 ATENÇÃO DE MÉDIA E ALTA COMP. AMBULATORIAL E HOSPITALAR								
	2022 DESP.COM PAGAMENTOS DE OBRIGACOES PATRONAIS								
	10 Saúde								
	302 Assistência Hospitalar e Ambulatorial								
	01 TESOURO								
	00 Recursos Ordinarios								
	3 DESPESAS CORRENTES								

3	FUNDO MUNICIPAL DE SAÚDE	0	107.608,44	0	111.514,63	0	109.284,33	0	113.000,00
	021027 ATENÇÃO DE MÉDIA E ALTA COMP. AMBULATORIAL E HOSPITALAR								
	2022 DESP.COM PAGAMENTOS DE OBRIGACOES PATRONAIS								
	10 Saúde								
	302 Assistência Hospitalar e Ambulatorial								
	05 TRANSFERÊNCIAS E CONVÊNIOS FEDERAIS-VINCULADA								
	00 Recursos Ordinarios								
	3 DESPESAS CORRENTES								





PREFEITURA MUNICIPAL DE SANTA CRUZ

AV 3 DE MAIO Nº 276 CENT

24301475/0001-86

Anexo IV - Programas, Metas e Ações - (PPA Inicial)

Lei: 495, Data: 24/11/2020 Page 53 of 139

Programa: 1003 SANTA CRUZ MAIS SAUDÁVEL

Objetivo: Ampliar e qualificar os serviços públicos de saúde, bem como melhorar a qualidade com atendimento humanizado.

Justificativa: Garantir melhorias na qualidade do atendimento a população na saúde pública.

Público Alvo: MUNÍCIPES

3	FUNDO MUNICIPAL DE SAÚDE	0	154.746,65	0	160.363,95	0	157.156,67	0	162.500,00
	021027 ATENÇÃO DE MÉDIA E ALTA COMP. AMBULATORIAL E HOSPITALAR								
	2063 APOIO AO TFD - TRATAMENTO FORA DOMICILIO								
	10 Saúde								
	302 Assistência Hospitalar e Ambulatorial								
	01 TESOURO								
	00 Recursos Ordinarios								
	3 DESPESAS CORRENTES								

3	FUNDO MUNICIPAL DE SAÚDE	0	13.808,16	0	14.309,40	0	14.023,21	0	14.500,00
	021027 ATENÇÃO DE MÉDIA E ALTA COMP. AMBULATORIAL E HOSPITALAR								
	2063 APOIO AO TFD - TRATAMENTO FORA DOMICILIO								
	10 Saúde								
	302 Assistência Hospitalar e Ambulatorial								
	05 TRANSFERÊNCIAS E CONVÊNIOS FEDERAIS-VINCULADA								
	00 Recursos Ordinarios								
	3 DESPESAS CORRENTES								





PREFEITURA MUNICIPAL DE SANTA CRUZ

AV 3 DE MAIO Nº 276 CENT

24301475/0001-86

Anexo IV - Programas, Metas e Ações - (PPA Inicial)

Lei: 495, Data: 24/11/2020 Page 55 of 139

Programa: 1003 SANTA CRUZ MAIS SAUDÁVEL

Objetivo: Ampliar e qualificar os serviços públicos de saúde, bem como melhorar a qualidade com atendimento humanizado.

Justificativa: Garantir melhorias na qualidade do atendimento a população na saúde pública.

Público Alvo: MUNÍCIPES

3	FUNDO MUNICIPAL DE SAÚDE	0	840.393,34	0	870.899,62	0	853.481,62	0	882.500,00
	021027 ATENÇÃO DE MÉDIA E ALTA COMP. AMBULATORIAL E HOSPITALAR								
	2066 MANUT.ATIV.DO HOSPITAL PUBLICO MUNICIPAL								
	10 Saúde								
	302 Assistência Hospitalar e Ambulatorial								
	01 TESOURO								
	00 Recursos Ordinarios								
	3 DESPESAS CORRENTES								

3	FUNDO MUNICIPAL DE SAÚDE	0	973.713,53	0	1.009.059,33	0	988.878,14	0	1.022.500,00
	021027 ATENÇÃO DE MÉDIA E ALTA COMP. AMBULATORIAL E HOSPITALAR								
	2066 MANUT.ATIV.DO HOSPITAL PUBLICO MUNICIPAL								
	10 Saúde								
	302 Assistência Hospitalar e Ambulatorial								
	05 TRANSFERÊNCIAS E CONVÊNIOS FEDERAIS-VINCULADA								
	00 Recursos Ordinarios								
	3 DESPESAS CORRENTES								





PREFEITURA MUNICIPAL DE SANTA CRUZ

AV 3 DE MAIO Nº 276 CENT

24301475/0001-86

Anexo IV - Programas, Metas e Ações - (PPA Inicial)

Lei: 495, Data: 24/11/2020 Page 56 of 139

Programa: 1003 SANTA CRUZ MAIS SAUDÁVEL

Objetivo: Ampliar e qualificar os serviços públicos de saúde, bem como melhorar a qualidade com atendimento humanizado.

Justificativa: Garantir melhorias na qualidade do atendimento a população na saúde pública.

Público Alvo: MUNÍCIPES

3	FUNDO MUNICIPAL DE SAÚDE	0	80.468,26	0	83.389,26	0	81.721,47	0	84.500,00
	021027 ATENÇÃO DE MÉDIA E ALTA COMP. AMBULATORIAL E HOSPITALAR								
	2067 MANUT.FUNC.ATIV.DEPTO PROG.ESPECIAIS E HOSPITALAR								
	10 Saúde								
	302 Assistência Hospitalar e Ambulatorial								
	01 TESOURO								
	00 Recursos Ordinarios								
	3 DESPESAS CORRENTES								

3	FUNDO MUNICIPAL DE SAÚDE	0	29.997,04	0	31.085,94	0	30.464,22	0	31.500,00
	021027 ATENÇÃO DE MÉDIA E ALTA COMP. AMBULATORIAL E HOSPITALAR								
	2067 MANUT.FUNC.ATIV.DEPTO PROG.ESPECIAIS E HOSPITALAR								
	10 Saúde								
	302 Assistência Hospitalar e Ambulatorial								
	05 TRANSFERÊNCIAS E CONVÊNIOS FEDERAIS-VINCULADA								
	00 Recursos Ordinarios								
	3 DESPESAS CORRENTES								





PREFEITURA MUNICIPAL DE SANTA CRUZ

AV 3 DE MAIO Nº 276 CENT

24301475/0001-86

Anexo IV - Programas, Metas e Ações - (PPA Inicial)

Lei: 495, Data: 24/11/2020 Page 57 of 139

Programa: 1003 SANTA CRUZ MAIS SAUDÁVEL

Objetivo: Ampliar e qualificar os serviços públicos de saúde, bem como melhorar a qualidade com atendimento humanizado.

Justificativa: Garantir melhorias na qualidade do atendimento a população na saúde pública.

Público Alvo: MUNÍCIPES

3	FUNDO MUNICIPAL DE SAÚDE	0	2.380,72	0	2.467,14	0	2.417,79	0	2.500,00
	021027 ATENÇÃO DE MÉDIA E ALTA COMP. AMBULATORIAL E HOSPITALAR								
	2107 APOIO AO PROG. DE ASSIST. FARMACÉUTICA HOSPITALAR								
	10 Saúde								
	302 Assistência Hospitalar e Ambulatorial								
	01 TESOURO								
	00 Recursos Ordinarios								
	3 DESPESAS CORRENTES								

3	FUNDO MUNICIPAL DE SAÚDE	0	2.380,72	0	2.467,14	0	2.417,79	0	2.500,00
	021027 ATENÇÃO DE MÉDIA E ALTA COMP. AMBULATORIAL E HOSPITALAR								
	2107 APOIO AO PROG. DE ASSIST. FARMACÉUTICA HOSPITALAR								
	10 Saúde								
	302 Assistência Hospitalar e Ambulatorial								
	05 TRANSFERÊNCIAS E CONVÊNIOS FEDERAIS-VINCULADA								
	00 Recursos Ordinarios								
	3 DESPESAS CORRENTES								





PREFEITURA MUNICIPAL DE SANTA CRUZ

AV 3 DE MAIO Nº 276 CENT

24301475/0001-86

Anexo IV - Programas, Metas e Ações - (PPA Inicial)

Lei: 495, Data: 24/11/2020 Page 58 of 139

Programa: 1003 SANTA CRUZ MAIS SAUDÁVEL

Objetivo: Ampliar e qualificar os serviços públicos de saúde, bem como melhorar a qualidade com atendimento humanizado.

Justificativa: Garantir melhorias na qualidade do atendimento a população na saúde pública.

Público Alvo: MUNÍCIPES

3	FUNDO MUNICIPAL DE SAÚDE	0	7.618,30	0	7.894,84	0	7.736,94	0	8.000,00
	021027 ATENÇÃO DE MÉDIA E ALTA COMP. AMBULATORIAL E HOSPITALAR								
	2108 APOIO AO PROG. NAC.ASSIST.FARMAC - QUALIFARSUS								
	10 Saúde								
	302 Assistência Hospitalar e Ambulatorial								
	01 TESOURO								
	00 Recursos Ordinarios								
	3 DESPESAS CORRENTES								

3	FUNDO MUNICIPAL DE SAÚDE	0	7.618,30	0	7.894,84	0	7.736,94	0	8.000,00
	021027 ATENÇÃO DE MÉDIA E ALTA COMP. AMBULATORIAL E HOSPITALAR								
	2108 APOIO AO PROG. NAC.ASSIST.FARMAC - QUALIFARSUS								
	10 Saúde								
	302 Assistência Hospitalar e Ambulatorial								
	05 TRANSFERÊNCIAS E CONVÊNIOS FEDERAIS-VINCULADA								
	00 Recursos Ordinarios								
	3 DESPESAS CORRENTES								





PREFEITURA MUNICIPAL DE SANTA CRUZ

AV 3 DE MAIO Nº 276 CENT

24301475/0001-86

Anexo IV - Programas, Metas e Ações - (PPA Inicial)

Lei: 495, Data: 24/11/2020 Page 59 of 139

Programa: 1003 SANTA CRUZ MAIS SAUDÁVEL

Objetivo: Ampliar e qualificar os serviços públicos de saúde, bem como melhorar a qualidade com atendimento humanizado.

Justificativa: Garantir melhorias na qualidade do atendimento a população na saúde pública.

Público Alvo: MUNÍCIPES

3	FUNDO MUNICIPAL DE SAÚDE	0	26.187,89	0	27.138,51	0	26.595,74	0	27.500,00
	021028 ASSISTÊNCIA FARMACÊUTICA								
	2060 PROGRAMA DE ASSISTENCIA FARMACEUTICA BASICA, INCL. LAFEPE								
	10 Saúde								
	303 Suporte Profilático e Terapêutico								
	01 TESOURO								
	00 Recursos Ordinarios								
	3 DESPESAS CORRENTES								

3	FUNDO MUNICIPAL DE SAÚDE	0	102.370,86	0	106.086,92	0	103.965,18	0	107.500,00
	021028 ASSISTÊNCIA FARMACÊUTICA								
	2060 PROGRAMA DE ASSISTENCIA FARMACEUTICA BASICA, INCL. LAFEPE								
	10 Saúde								
	303 Suporte Profilático e Terapêutico								
	05 TRANSFERÊNCIAS E CONVÊNIOS FEDERAIS-VINCULADA								
	00 Recursos Ordinarios								
	3 DESPESAS CORRENTES								





PREFEITURA MUNICIPAL DE SANTA CRUZ

AV 3 DE MAIO Nº 276 CENT

24301475/0001-86

Anexo IV - Programas, Metas e Ações - (PPA Inicial)

Lei: 495, Data: 24/11/2020 Page 60 of 139

Programa: 1003 SANTA CRUZ MAIS SAUDÁVEL

Objetivo: Ampliar e qualificar os serviços públicos de saúde, bem como melhorar a qualidade com atendimento humanizado.

Justificativa: Garantir melhorias na qualidade do atendimento a população na saúde pública.

Público Alvo: MUNÍCIPES

3	FUNDO MUNICIPAL DE SAÚDE	0	2.380,72	0	2.467,14	0	2.417,79	0	2.500,00
	021029 VIGILÂNCIA EM SAÚDE								
	1073 AQUIS. DE VEIC.MOVEIS E EQUIP.DIV.P/O DEPTO DE VIG.SANITARIA								
	10 Saúde								
	304 Vigilância Sanitária								
	01 TESOURO								
	00 Recursos Ordinarios								
	4 DESPESAS DE CAPITAL								

3	FUNDO MUNICIPAL DE SAÚDE	0	2.380,72	0	2.467,14	0	2.417,79	0	2.500,00
	021029 VIGILÂNCIA EM SAÚDE								
	1073 AQUIS. DE VEIC.MOVEIS E EQUIP.DIV.P/O DEPTO DE VIG.SANITARIA								
	10 Saúde								
	304 Vigilância Sanitária								
	05 TRANSFERÊNCIAS E CONVÊNIOS FEDERAIS-VINCUL								
	00 Recursos Ordinarios								
	4 DESPESAS DE CAPITAL								





PREFEITURA MUNICIPAL DE SANTA CRUZ

AV 3 DE MAIO Nº 276 CENT

24301475/0001-86

Anexo IV - Programas, Metas e Ações - (PPA Inicial)

Lei: 495, Data: 24/11/2020 Page 61 of 139

Programa: 1003 SANTA CRUZ MAIS SAUDÁVEL

Objetivo: Ampliar e qualificar os serviços públicos de saúde, bem como melhorar a qualidade com atendimento humanizado.

Justificativa: Garantir melhorias na qualidade do atendimento a população na saúde pública.

Público Alvo: MUNÍCIPES

3	FUNDO MUNICIPAL DE SAÚDE	0	9.522,87	0	9.868,55	0	9.671,18	0	10.000,00
	021029 VIGILÂNCIA EM SAÚDE								
	1074 CONSTRUCAO DE MELHORIAS SANITARIAS DOMIC.NO MUNICIPIO								
	10 Saúde								
	304 Vigilância Sanitária								
	01 TESOURO								
	00 Recursos Ordinarios								
	4 DESPESAS DE CAPITAL								

3	FUNDO MUNICIPAL DE SAÚDE	0	9.522,87	0	9.868,55	0	9.671,18	0	10.000,00
	021029 VIGILÂNCIA EM SAÚDE								
	1074 CONSTRUCAO DE MELHORIAS SANITARIAS DOMIC.NO MUNICIPIO								
	10 Saúde								
	304 Vigilância Sanitária								
	05 TRANSFERÊNCIAS E CONVÊNIOS FEDERAIS-VINCUL								
	00 Recursos Ordinarios								
	4 DESPESAS DE CAPITAL								





Programa: 1003 SANTA CRUZ MAIS SAUDÁVEL

Objetivo: Ampliar e qualificar os serviços públicos de saúde, bem como melhorar a qualidade com atendimento humanizado.

Justificativa: Garantir melhorias na qualidade do atendimento a população na saúde pública.

Público Alvo: MUNÍCIPES

3	FUNDO MUNICIPAL DE SAÚDE	0	4.761,44	0	4.934,28	0	4.835,59	0	5.000,00
	021029 VIGILÂNCIA EM SAÚDE								
	1076 CONST.AMPL.E/OU REC.DE C. POP.NA Z.RURAL,INC.PROG.FNHIS/PAC/CONT. CF								
	10 Saúde								
	305 Vigilância Epidemiológica								
	01 TESOURO								
	00 Recursos Ordinarios								
	4 DESPESAS DE CAPITAL								

3	FUNDO MUNICIPAL DE SAÚDE	0	4.761,44	0	4.934,28	0	4.835,59	0	5.000,00
	021029 VIGILÂNCIA EM SAÚDE								
	1076 CONST.AMPL.E/OU REC.DE C. POP.NA Z.RURAL,INC.PROG.FNHIS/PAC/CONT. CF								
	10 Saúde								
	305 Vigilância Epidemiológica								
	05 TRANSFERÊNCIAS E CONVÊNIOS FEDERAIS-VINCUL								
	00 Recursos Ordinarios								
	4 DESPESAS DE CAPITAL								





Programa: 1003 SANTA CRUZ MAIS SAUDÁVEL

Objetivo: Ampliar e qualificar os serviços públicos de saúde, bem como melhorar a qualidade com atendimento humanizado.

Justificativa: Garantir melhorias na qualidade do atendimento a população na saúde pública.

Público Alvo: MUNÍCIPES

3	FUNDO MUNICIPAL DE SAÚDE	UNIDADE	UN	0	52.375,79	0	54.277,03	0	53.191,49	0	55.000,00
	021029	VIGILÂNCIA EM SAÚDE									
		2068	MANUT. E FUNC.DAS ATIV. DO DEPTO DE VIG.SANITARIA								
		10	Saúde								
			304	Vigilância Sanitária							
			01	TESOURO							
				00	Recursos Ordinarios						
					3	DESPESAS CORRENTES					

3	FUNDO MUNICIPAL DE SAÚDE	UNIDADE	UN	0	90.467,27	0	93.751,23	0	91.876,21	0	95.000,00
	021029	VIGILÂNCIA EM SAÚDE									
		2068	MANUT. E FUNC.DAS ATIV. DO DEPTO DE VIG.SANITARIA								
		10	Saúde								
			304	Vigilância Sanitária							
				05	TRANSFERÊNCIAS E CONVÊNIOS FEDERAIS-VINCUL						
				00	Recursos Ordinarios						
					3	DESPESAS CORRENTES					





PREFEITURA MUNICIPAL DE SANTA CRUZ

AV 3 DE MAIO Nº 276 CENT

24301475/0001-86

Anexo IV - Programas, Metas e Ações - (PPA Inicial)

Lei: 495, Data: 24/11/2020 Page 64 of 139

Programa: 1003 SANTA CRUZ MAIS SAUDÁVEL

Objetivo: Ampliar e qualificar os serviços públicos de saúde, bem como melhorar a qualidade com atendimento humanizado.

Justificativa: Garantir melhorias na qualidade do atendimento a população na saúde pública.

Público Alvo: MUNÍCIPES

3	FUNDO MUNICIPAL DE SAÚDE	UNIDADE	UN	0	56.661,08	0	58.717,88	0	57.543,52	0	59.500,00
	021029	VIGILÂNCIA EM SAÚDE									
		2070	PROG. DE VIGILÂNCIA EPIDEMIOLOGICA E CONTROLE DE ENDEMIAS (DOENÇAS)								
		10	Saúde								
			305	Vigilância Epidemiológica							
			01	TESOURO							
				00	Recursos Ordinarios						
				3	DESPESAS CORRENTES						

3	FUNDO MUNICIPAL DE SAÚDE	UNIDADE	UN	0	75.706,82	0	78.454,98	0	76.885,88	0	79.500,00
	021029	VIGILÂNCIA EM SAÚDE									
		2070	PROG. DE VIGILÂNCIA EPIDEMIOLOGICA E CONTROLE DE ENDEMIAS (DOENÇAS)								
		10	Saúde								
			305	Vigilância Epidemiológica							
			05	TRANSFERÊNCIAS E CONVÊNIOS FEDERAIS-VINCULADA							
				00	Recursos Ordinarios						
				3	DESPESAS CORRENTES						





PREFEITURA MUNICIPAL DE SANTA CRUZ

AV 3 DE MAIO Nº 276 CENT

24301475/0001-86

Anexo IV - Programas, Metas e Ações - (PPA Inicial)

Lei: 495, Data: 24/11/2020 Page 65 of 139

Programa: 1003 SANTA CRUZ MAIS SAUDÁVEL

Objetivo: Ampliar e qualificar os serviços públicos de saúde, bem como melhorar a qualidade com atendimento humanizado.

Justificativa: Garantir melhorias na qualidade do atendimento a população na saúde pública.

Público Alvo: MUNÍCIPES

7	CISAPE - CONS. INTERM. DO SERTÃO DO ARARI	UNIDADE	UN	0	5.796,57	0	6.006,99	0	5.886,85	0	6.087,00
	021600	CISAPE - CONS. INTERM. DOS MUNIC. DO ARARIPE PERNAMBUCANO									
		1100	REFORMA OU AMPLIAÇÃO DOS PRÉDIOS DA SAÚDE								
		10	Saúde								
		301	Atenção Básica								
		01	TESOURO								
		00	Recursos Ordinarios								
		4	DESPESAS DE CAPITAL								

7	CISAPE - CONS. INTERM. DO SERTÃO DO ARARI	UNIDADE	UN	0	11.593,14	0	12.013,97	0	11.773,69	0	12.174,00
	021600	CISAPE - CONS. INTERM. DOS MUNIC. DO ARARIPE PERNAMBUCANO									
		1101	AQUISIÇÃO DE EQUIPAMENTOS E MATERIAIS PERMANENTES P/ OS PROGRAM/								
		10	Saúde								
		301	Atenção Básica								
		01	TESOURO								
		00	Recursos Ordinarios								
		4	DESPESAS DE CAPITAL								





PREFEITURA MUNICIPAL DE SANTA CRUZ

AV 3 DE MAIO Nº 276 CENT

24301475/0001-86

Anexo IV - Programas, Metas e Ações - (PPA Inicial)

Lei: 495, Data: 24/11/2020 Page 66 of 139

Programa: 1003 SANTA CRUZ MAIS SAUDÁVEL

Objetivo: Ampliar e qualificar os serviços públicos de saúde, bem como melhorar a qualidade com atendimento humanizado.

Justificativa: Garantir melhorias na qualidade do atendimento a população na saúde pública.

Público Alvo: MUNÍCIPES

7	CISAPE - CONS. INTERM. DO SERTÃO DO ARARI	UNIDADE	UN	0	77.342,85	0	80.150,40	0	78.547,39	0	81.218,00
021600	CISAPE - CONS. INTERM. DOS MUNIC. DO ARARIPE PERNAMBUCANO										
2134	MANUTENÇÃO GERAL DA SAÚDE DOS CONVENIADOS AO CISAPE										
10	Saúde										
301	Atenção Básica										
01	TESOURO										
00	Recursos Ordinarios										
3	DESPESAS CORRENTES										

7	CISAPE - CONS. INTERM. DO SERTÃO DO ARARI	UNIDADE	UN	0	8.694,38	0	9.009,99	0	8.829,79	0	9.130,00
021600	CISAPE - CONS. INTERM. DOS MUNIC. DO ARARIPE PERNAMBUCANO										
2135	PAGAMENTO DE ENCARGOS SOCIAIS DA SAÚDE (INSS, FGTS E OUTRAS)										
10	Saúde										
301	Atenção Básica										
01	TESOURO										
00	Recursos Ordinarios										
3	DESPESAS CORRENTES										

Total Geral Financeiro 7.265.101,85 7.528.825,05 7.378.248,55 7.629.109,00





PREFEITURA MUNICIPAL DE SANTA CRUZ

AV 3 DE MAIO Nº 276 CENT

24301475/0001-86

Anexo IV - Programas, Metas e Ações - (PPA Inicial)

Lei: 495, Data: 24/11/2020 Page 67 of 139

Programa: 1004 FAMÍLIA CIDADÃ: AÇÕES SOCIAIS

Objetivo: Melhorar efetivamente a qualidade de vida das famílias de baixa renda com ações integradas. Transferências de renda, suplementação alimentar, atendimento emergencial para desempregados e capacitação de jovens, possibilitando meios para a superação da situação de vulnerabilidade social, consolidando a perspectiva de plena cidadania, igualdade de gêneros e igualdade racial.

Justificativa: Melhorar efetivamente a qualidade de vida das famílias de baixa renda.

Público Alvo: MUNÍCIPES

Ações																	
Entidade	Unid.Orçam.	ProjAtiv	Função	SubFun.	FonGr.	FonCód.	Categoria	Bem/Produto/Serviço	Unid.	Meta 2018	2018	Meta 2019	2019	Meta 2020	2020	Meta 2021	2021
1	PREFEITURA MUNICIPAL DE SANTA CRUZ									0	4.761,44	0	4.934,28	0	4.835,59	0	5.000,00
	020505	SECRETARIA DE ASSISTÊNCIA SOCIAL															
		2019	MANUT.E FUNCION.DAS ATIV.DO GAB.DO SEC. DE ASSIST.SOCIAL														
			08	Assistência Social													
				244	Assistência Comunitária												
					01	TESOURO											
						00	Recursos Ordinarios										
							3	DESPESAS CORRENTES									
4	FUNDO MUNICIPAL DE ASSISTÊNCIA SOCIAL									0	2.856,86	0	2.960,57	0	2.901,35	0	3.000,00
	020505	SECRETARIA DE ASSISTÊNCIA SOCIAL															
		1016	CONST.AMPL. E RECUP.DE PREDIOS P/ASSITENCIAS SOCIAL														
			08	Assistência Social													
				244	Assistência Comunitária												
					01	TESOURO											
						00	Recursos Ordinarios										
							4	DESPESAS DE CAPITAL									





PREFEITURA MUNICIPAL DE SANTA CRUZ

AV 3 DE MAIO Nº 276 CENT

24301475/0001-86

Anexo IV - Programas, Metas e Ações - (PPA Inicial)

Lei: 495, Data: 24/11/2020 Page 68 of 139

Programa: 1004 FAMÍLIA CIDADÃ: AÇÕES SOCIAIS

Objetivo: Melhorar efetivamente a qualidade de vida das famílias de baixa renda com ações integradas. Transferências de renda, suplementação alimentar, atendimento emergencial para desempregados e capacitação de jovens, possibilitando meios para a superação da situação de vulnerabilidade social, consolidando a perspectiva de plena cidadania, igualdade de gêneros e igualdade racial.

Justificativa: Melhorar efetivamente a qualidade de vida das famílias de baixa renda.

Público Alvo: MUNÍCIPES

4	FUNDO MUNICIPAL DE ASSISTÊNCIA SOCIAL	0	2.856,86	0	2.960,57	0	2.901,35	0	3.000,00
	020505 SECRETARIA DE ASSISTÊNCIA SOCIAL								
	1095 AQUIS. VEIC. MOV. EQUIP. DIVERSOS P/GAB SECRET. ASSIS. SOCIAL								
	08 Assistência Social								
	244 Assistência Comunitária								
	01 TESOURO								
	00 Recursos Ordinarios								
	4 DESPESAS DE CAPITAL								

4	FUNDO MUNICIPAL DE ASSISTÊNCIA SOCIAL	0	172.363,96	0	178.620,77	0	175.048,36	0	181.000,00
	020505 SECRETARIA DE ASSISTÊNCIA SOCIAL								
	2019 MANUT.E FUNCION.DAS ATIV.DO GAB.DO SEC. DE ASSIST.SOCIAL								
	08 Assistência Social								
	244 Assistência Comunitária								
	01 TESOURO								
	00 Recursos Ordinarios								
	3 DESPESAS CORRENTES								





PREFEITURA MUNICIPAL DE SANTA CRUZ

AV 3 DE MAIO Nº 276 CENT

24301475/0001-86

Anexo IV - Programas, Metas e Ações - (PPA Inicial)

Lei: 495, Data: 24/11/2020 Page 69 of 139

Programa: 1004 FAMÍLIA CIDADÃ: AÇÕES SOCIAIS

Objetivo: Melhorar efetivamente a qualidade de vida das famílias de baixa renda com ações integradas. Transferências de renda, suplementação alimentar, atendimento emergencial para desempregados e capacitação de jovens, possibilitando meios para a superação da situação de vulnerabilidade social, consolidando a perspectiva de plena cidadania, igualdade de gêneros e igualdade racial.

Justificativa: Melhorar efetivamente a qualidade de vida das famílias de baixa renda.

Público Alvo: MUNÍCIPES

4	FUNDO MUNICIPAL DE ASSISTÊNCIA SOCIAL	0	4.761,44	0	4.934,28	0	4.835,59	0	5.000,00
	020513 DEPT DE ASSIST. SOCIAL E CIDADANIA								
	1017 AQUIS. DE VEIC.MOVEIS E EQUIP.DIVERSOS P/ O DEPT ACAO SOCIAL GERAL								
	08 Assistência Social								
	244 Assistência Comunitária								
	01 TESOURO								
	00 Recursos Ordinarios								
	4 DESPESAS DE CAPITAL								

4	FUNDO MUNICIPAL DE ASSISTÊNCIA SOCIAL	0	588.513,41	0	609.876,45	0	597.678,92	0	618.000,00
	020513 DEPT DE ASSIST. SOCIAL E CIDADANIA								
	2020 MANUT.E FUNCION.DAS ATIV.DO DEPTO DE ACAO SOCIAL								
	08 Assistência Social								
	244 Assistência Comunitária								
	01 TESOURO								
	00 Recursos Ordinarios								
	3 DESPESAS CORRENTES								





PREFEITURA MUNICIPAL DE SANTA CRUZ

AV 3 DE MAIO Nº 276 CENT

24301475/0001-86

Anexo IV - Programas, Metas e Ações - (PPA Inicial)

Lei: 495, Data: 24/11/2020 Page 70 of 139

Programa: 1004 FAMÍLIA CIDADÃ: AÇÕES SOCIAIS

Objetivo: Melhorar efetivamente a qualidade de vida das famílias de baixa renda com ações integradas. Transferências de renda, suplementação alimentar, atendimento emergencial para desempregados e capacitação de jovens, possibilitando meios para a superação da situação de vulnerabilidade social, consolidando a perspectiva de plena cidadania, igualdade de gêneros e igualdade racial.

Justificativa: Melhorar efetivamente a qualidade de vida das famílias de baixa renda.

Público Alvo: MUNÍCIPES

4	FUNDO MUNICIPAL DE ASSISTÊNCIA SOCIAL	0	2.856,86	0	2.960,57	0	2.901,35	0	3.000,00
	021111 FUNDO MUNICIPAL DE ASSISTENCIA SOCIAL								
	1078 AQUIS.DE VEIC.MOVEIS E EQUIP. DIV P/FMAS								
	08 Assistência Social								
	244 Assistência Comunitária								
	01 TESOURO								
	00 Recursos Ordinarios								
	4 DESPESAS DE CAPITAL								

4	FUNDO MUNICIPAL DE ASSISTÊNCIA SOCIAL	0	2.856,86	0	2.960,57	0	2.901,35	0	3.000,00
	021111 FUNDO MUNICIPAL DE ASSISTENCIA SOCIAL								
	1079 AQUIS.DE MOVEIS E EQUIP, DIV.P/BOLSA FAMILIA, CADUNICO-IGD-PBF								
	08 Assistência Social								
	244 Assistência Comunitária								
	05 TRANSFERÊNCIAS E CONVÊNIOS FEDERAIS-VINCULADA								
	00 Recursos Ordinarios								
	4 DESPESAS DE CAPITAL								





PREFEITURA MUNICIPAL DE SANTA CRUZ

AV 3 DE MAIO Nº 276 CENT

24301475/0001-86

Anexo IV - Programas, Metas e Ações - (PPA Inicial)

Lei: 495, Data: 24/11/2020 Page 71 of 139

Programa: 1004 FAMÍLIA CIDADÃ: AÇÕES SOCIAIS

Objetivo: Melhorar efetivamente a qualidade de vida das famílias de baixa renda com ações integradas. Transferências de renda, suplementação alimentar, atendimento emergencial para desempregados e capacitação de jovens, possibilitando meios para a superação da situação de vulnerabilidade social, consolidando a perspectiva de plena cidadania, igualdade de gêneros e igualdade racial.

Justificativa: Melhorar efetivamente a qualidade de vida das famílias de baixa renda.

Público Alvo: MUNÍCIPES

4	FUNDO MUNICIPAL DE ASSISTÊNCIA SOCIAL	0	4.761,44	0	4.934,28	0	4.835,59	0	5.000,00
	021111 FUNDO MUNICIPAL DE ASSISTENCIA SOCIAL								
	1091 AQUISIÇÃO DE MOVEIS E EQUIP. DIV.FORT.CONT.SOCIAL- IGD-BPC								
	08 Assistência Social								
	244 Assistência Comunitária								
	01 TESOURO								
	00 Recursos Ordinarios								
	4 DESPESAS DE CAPITAL								

4	FUNDO MUNICIPAL DE ASSISTÊNCIA SOCIAL	0	19.045,74	0	19.737,10	0	19.342,36	0	20.000,00
	021111 FUNDO MUNICIPAL DE ASSISTENCIA SOCIAL								
	1098 CONSTRUÇÃO E AQUISIÇÃO DE EQUIP. P/COZINHA COMUNITARIA, NO MUNICIP								
	08 Assistência Social								
	244 Assistência Comunitária								
	01 TESOURO								
	00 Recursos Ordinarios								
	4 DESPESAS DE CAPITAL								





PREFEITURA MUNICIPAL DE SANTA CRUZ

AV 3 DE MAIO Nº 276 CENT

24301475/0001-86

Anexo IV - Programas, Metas e Ações - (PPA Inicial)

Lei: 495, Data: 24/11/2020 Page 72 of 139

Programa: 1004 FAMÍLIA CIDADÃ: AÇÕES SOCIAIS

Objetivo: Melhorar efetivamente a qualidade de vida das famílias de baixa renda com ações integradas. Transferências de renda, suplementação alimentar, atendimento emergencial para desempregados e capacitação de jovens, possibilitando meios para a superação da situação de vulnerabilidade social, consolidando a perspectiva de plena cidadania, igualdade de gêneros e igualdade racial.

Justificativa: Melhorar efetivamente a qualidade de vida das famílias de baixa renda.

Público Alvo: MUNÍCIPES

4	FUNDO MUNICIPAL DE ASSISTÊNCIA SOCIAL	0	15.236,59	0	15.789,68	0	15.473,89	0	16.000,00
	021111 FUNDO MUNICIPAL DE ASSISTENCIA SOCIAL								
	2072 MANUTENÇÃO DAS ATIVIDADES DO PROGRAMA BPC NA ESCOLA								
	08 Assistência Social								
	244 Assistência Comunitária								
	01 TESOURO								
	00 Recursos Ordinarios								
	3 DESPESAS CORRENTES								

4	FUNDO MUNICIPAL DE ASSISTÊNCIA SOCIAL	0	2.856,86	0	2.960,57	0	2.901,35	0	3.000,00
	021111 FUNDO MUNICIPAL DE ASSISTENCIA SOCIAL								
	2073 MANUT. ATIV. DO PROG.DE FOMENTO A INCLUSAO SOCIOPRODUTIVA - PERNAI								
	08 Assistência Social								
	244 Assistência Comunitária								
	01 TESOURO								
	00 Recursos Ordinarios								
	3 DESPESAS CORRENTES								





PREFEITURA MUNICIPAL DE SANTA CRUZ

AV 3 DE MAIO Nº 276 CENT

24301475/0001-86

Anexo IV - Programas, Metas e Ações - (PPA Inicial)

Lei: 495, Data: 24/11/2020 Page 73 of 139

Programa: 1004 FAMÍLIA CIDADÃ: AÇÕES SOCIAIS

Objetivo: Melhorar efetivamente a qualidade de vida das famílias de baixa renda com ações integradas. Transferências de renda, suplementação alimentar, atendimento emergencial para desempregados e capacitação de jovens, possibilitando meios para a superação da situação de vulnerabilidade social, consolidando a perspectiva de plena cidadania, igualdade de gêneros e igualdade racial.

Justificativa: Melhorar efetivamente a qualidade de vida das famílias de baixa renda.

Público Alvo: MUNÍCIPES

4	FUNDO MUNICIPAL DE ASSISTÊNCIA SOCIAL	0	20.950,32	0	21.710,81	0	21.276,60	0	22.000,00
	021111 FUNDO MUNICIPAL DE ASSISTENCIA SOCIAL								
	2073 MANUT. ATIV. DO PROG.DE FOMENTO A INCLUSAO SOCIOPRODUTIVA - PERNAI								
	08 Assistência Social								
	244 Assistência Comunitária								
	05 TRANSFERÊNCIAS E CONVÊNIOS FEDERAIS-VINCULADA								
	00 Recursos Ordinarios								
	3 DESPESAS CORRENTES								

4	FUNDO MUNICIPAL DE ASSISTÊNCIA SOCIAL	0	34.282,33	0	35.526,78	0	34.816,25	0	36.000,00
	021111 FUNDO MUNICIPAL DE ASSISTENCIA SOCIAL								
	2074 MANUT. ATIV. DO PROG. DE ACESSO AO MUNDO DO TRABALHO-ACESSUAS TR								
	08 Assistência Social								
	244 Assistência Comunitária								
	05 TRANSFERÊNCIAS E CONVÊNIOS FEDERAIS-VINCULADA								
	00 Recursos Ordinarios								
	3 DESPESAS CORRENTES								





PREFEITURA MUNICIPAL DE SANTA CRUZ

AV 3 DE MAIO Nº 276 CENT

24301475/0001-86

Anexo IV - Programas, Metas e Ações - (PPA Inicial)

Lei: 495, Data: 24/11/2020 Page 74 of 139

Programa: 1004 FAMÍLIA CIDADÃ: AÇÕES SOCIAIS

Objetivo: Melhorar efetivamente a qualidade de vida das famílias de baixa renda com ações integradas. Transferências de renda, suplementação alimentar, atendimento emergencial para desempregados e capacitação de jovens, possibilitando meios para a superação da situação de vulnerabilidade social, consolidando a perspectiva de plena cidadania, igualdade de gêneros e igualdade racial.

Justificativa: Melhorar efetivamente a qualidade de vida das famílias de baixa renda.

Público Alvo: MUNÍCIPES

4	FUNDO MUNICIPAL DE ASSISTÊNCIA SOCIAL	0	16.188,88	0	16.776,54	0	16.441,01	0	17.000,00
	021111 FUNDO MUNICIPAL DE ASSISTENCIA SOCIAL								
	2077 MANUT.E FUNC. ATIV.DO FUNDO E CONSELHO MUNIC.DE ASSISTENCIA SOCIAL								
	08 Assistência Social								
	244 Assistência Comunitária								
	01 TESOURO								
	00 Recursos Ordinarios								
	3 DESPESAS CORRENTES								

4	FUNDO MUNICIPAL DE ASSISTÊNCIA SOCIAL	0	18.093,45	0	18.750,25	0	18.375,24	0	19.000,00
	021111 FUNDO MUNICIPAL DE ASSISTENCIA SOCIAL								
	2078 APOIO AO PROGRAMA COPO DE LEITE								
	08 Assistência Social								
	243 Assistência à Criança e ao Adolescente								
	05 TRANSFERÊNCIAS E CONVÊNIOS FEDERAIS-VINCULADA								
	00 Recursos Ordinarios								
	3 DESPESAS CORRENTES								





PREFEITURA MUNICIPAL DE SANTA CRUZ

AV 3 DE MAIO Nº 276 CENT

24301475/0001-86

Anexo IV - Programas, Metas e Ações - (PPA Inicial)

Lei: 495, Data: 24/11/2020 Page 75 of 139

Programa: 1004 FAMÍLIA CIDADÃ: AÇÕES SOCIAIS

Objetivo: Melhorar efetivamente a qualidade de vida das famílias de baixa renda com ações integradas. Transferências de renda, suplementação alimentar, atendimento emergencial para desempregados e capacitação de jovens, possibilitando meios para a superação da situação de vulnerabilidade social, consolidando a perspectiva de plena cidadania, igualdade de gêneros e igualdade racial.

Justificativa: Melhorar efetivamente a qualidade de vida das famílias de baixa renda.

Público Alvo: MUNÍCIPES

4	FUNDO MUNICIPAL DE ASSISTÊNCIA SOCIAL	0	28.568,61	0	29.605,65	0	29.013,54	0	30.000,00
	021111 FUNDO MUNICIPAL DE ASSISTENCIA SOCIAL								
	2082 MANUTENÇÃO DAS ATIV.DE BENEFICIOS EVENTUAIS E OUTROS BENEFICIOS								
	08 Assistência Social								
	244 Assistência Comunitária								
	01 TESOURO								
	00 Recursos Ordinarios								
	3 DESPESAS CORRENTES								

4	FUNDO MUNICIPAL DE ASSISTÊNCIA SOCIAL	0	18.093,45	0	18.750,25	0	18.375,24	0	19.000,00
	021111 FUNDO MUNICIPAL DE ASSISTENCIA SOCIAL								
	2083 MANUT. ATIV DE FORTALECIMENTO DO CONTROLE SOCIAL IGD/PBF								
	08 Assistência Social								
	244 Assistência Comunitária								
	05 TRANSFERÊNCIAS E CONVÊNIOS FEDERAIS-VINCULADA								
	00 Recursos Ordinarios								
	3 DESPESAS CORRENTES								





PREFEITURA MUNICIPAL DE SANTA CRUZ

AV 3 DE MAIO Nº 276 CENT

24301475/0001-86

Anexo IV - Programas, Metas e Ações - (PPA Inicial)

Lei: 495, Data: 24/11/2020 Page 76 of 139

Programa: 1004 FAMÍLIA CIDADÃ: AÇÕES SOCIAIS

Objetivo: Melhorar efetivamente a qualidade de vida das famílias de baixa renda com ações integradas. Transferências de renda, suplementação alimentar, atendimento emergencial para desempregados e capacitação de jovens, possibilitando meios para a superação da situação de vulnerabilidade social, consolidando a perspectiva de plena cidadania, igualdade de gêneros e igualdade racial.

Justificativa: Melhorar efetivamente a qualidade de vida das famílias de baixa renda.

Público Alvo: MUNÍCIPES

4	FUNDO MUNICIPAL DE ASSISTÊNCIA SOCIAL	0	6.666,01	0	6.907,99	0	6.769,83	0	7.000,00
	021111 FUNDO MUNICIPAL DE ASSISTENCIA SOCIAL								
	2085 MANUTENÇÃO DAS ATIV. DA COZINHA COMUNITÁRIA								
	08 Assistência Social								
	244 Assistência Comunitária								
	01 TESOURO								
	00 Recursos Ordinarios								
	3 DESPESAS CORRENTES								

4	FUNDO MUNICIPAL DE ASSISTÊNCIA SOCIAL	0	44.757,49	0	46.382,19	0	45.454,55	0	47.000,00
	021111 FUNDO MUNICIPAL DE ASSISTENCIA SOCIAL								
	2089 APOIO A ORGANIZAÇÃO E GESTÃO DO PROG. B.FAMILIA E CADUNICO - IGD-PBF								
	08 Assistência Social								
	244 Assistência Comunitária								
	05 TRANSFERÊNCIAS E CONVÊNIO FEDERAIS-VINCULADA								
	00 Recursos Ordinarios								
	3 DESPESAS CORRENTES								





PREFEITURA MUNICIPAL DE SANTA CRUZ

AV 3 DE MAIO Nº 276 CENT

24301475/0001-86

Anexo IV - Programas, Metas e Ações - (PPA Inicial)

Lei: 495, Data: 24/11/2020 Page 77 of 139

Programa: 1004 FAMÍLIA CIDADÃ: AÇÕES SOCIAIS

Objetivo: Melhorar efetivamente a qualidade de vida das famílias de baixa renda com ações integradas. Transferências de renda, suplementação alimentar, atendimento emergencial para desempregados e capacitação de jovens, possibilitando meios para a superação da situação de vulnerabilidade social, consolidando a perspectiva de plena cidadania, igualdade de gêneros e igualdade racial.

Justificativa: Melhorar efetivamente a qualidade de vida das famílias de baixa renda.

Público Alvo: MUNÍCIPES

4	FUNDO MUNICIPAL DE ASSISTÊNCIA SOCIAL	0	23.807,18	0	24.671,38	0	24.177,95	0	25.000,00
	021111 FUNDO MUNICIPAL DE ASSISTENCIA SOCIAL								
	2109 APOIO A ORGANIZAÇÃO E GESTÃO DO SUAS - IGD/SUAS								
	08 Assistência Social								
	244 Assistência Comunitária								
	05 TRANSFERÊNCIAS E CONVÊNIOS FEDERAIS-VINCULADA								
	00 Recursos Ordinarios								
	3 DESPESAS CORRENTES								

4	FUNDO MUNICIPAL DE ASSISTÊNCIA SOCIAL	0	321.873,03	0	333.557,02	0	326.885,88	0	338.000,00
	021111 FUNDO MUNICIPAL DE ASSISTENCIA SOCIAL								
	2113 MANUTENCAO DAS ATIV.SERV. PROTEÇÃO SOCIAL BASICA								
	08 Assistência Social								
	244 Assistência Comunitária								
	05 TRANSFERÊNCIAS E CONVÊNIOS FEDERAIS-VINCULADA								
	00 Recursos Ordinarios								
	3 DESPESAS CORRENTES								





PREFEITURA MUNICIPAL DE SANTA CRUZ

AV 3 DE MAIO Nº 276 CENT

24301475/0001-86

Anexo IV - Programas, Metas e Ações - (PPA Inicial)

Lei: 495, Data: 24/11/2020 Page 78 of 139

Programa: 1004 FAMÍLIA CIDADÃ: AÇÕES SOCIAIS

Objetivo: Melhorar efetivamente a qualidade de vida das famílias de baixa renda com ações integradas. Transferências de renda, suplementação alimentar, atendimento emergencial para desempregados e capacitação de jovens, possibilitando meios para a superação da situação de vulnerabilidade social, consolidando a perspectiva de plena cidadania, igualdade de gêneros e igualdade racial.

Justificativa: Melhorar efetivamente a qualidade de vida das famílias de baixa renda.

Público Alvo: MUNÍCIPES

4	FUNDO MUNICIPAL DE ASSISTÊNCIA SOCIAL	0	129.511,04	0	134.212,29	0	131.528,05	0	136.000,00
	021111 FUNDO MUNICIPAL DE ASSISTENCIA SOCIAL								
	2114 MANUTENCAO DAS ATIV.SERV.PROTEÇÃO SOCIAL ESPECIAL MEDIA COMPLEXI								
	08 Assistência Social								
	244 Assistência Comunitária								
	05 TRANSFERÊNCIAS E CONVÊNIOS FEDERAIS-VINCULADA								
	00 Recursos Ordinarios								
	3 DESPESAS CORRENTES								

4	FUNDO MUNICIPAL DE ASSISTÊNCIA SOCIAL	0	19.998,03	0	20.723,96	0	20.309,48	0	21.000,00
	021111 FUNDO MUNICIPAL DE ASSISTENCIA SOCIAL								
	2130 FORTALECIMENTO DO CONTROLE SOCIAL - IGD/SUAS								
	08 Assistência Social								
	244 Assistência Comunitária								
	05 TRANSFERÊNCIAS E CONVÊNIOS FEDERAIS-VINCULADA								
	00 Recursos Ordinarios								
	3 DESPESAS CORRENTES								





PREFEITURA MUNICIPAL DE SANTA CRUZ

AV 3 DE MAIO Nº 276 CENT

24301475/0001-86

Anexo IV - Programas, Metas e Ações - (PPA Inicial)

Lei: 495, Data: 24/11/2020 Page 79 of 139

Programa: 1004 FAMÍLIA CIDADÃ: AÇÕES SOCIAIS

Objetivo: Melhorar efetivamente a qualidade de vida das famílias de baixa renda com ações integradas. Transferências de renda, suplementação alimentar, atendimento emergencial para desempregados e capacitação de jovens, possibilitando meios para a superação da situação de vulnerabilidade social, consolidando a perspectiva de plena cidadania, igualdade de gêneros e igualdade racial.

Justificativa: Melhorar efetivamente a qualidade de vida das famílias de baixa renda.

Público Alvo: MUNÍCIPES

4	FUNDO MUNICIPAL DE ASSISTÊNCIA SOCIAL	unidade	UN	0	39.043,77	0	40.461,06	0	39.651,84	0	41.000,00
	021111	FUNDO MUNICIPAL DE ASSISTENCIA SOCIAL									
		2131	MANUTENÇÃO DO PROGRAMA CRIANÇA FELIZ								
			08	Assistência Social							
				243	Assistência à Criança e ao Adolescente						
					05	TRANSFERÊNCIAS E CONVÊNIOS FEDERAIS-VINCULADA					
						00	Recursos Ordinarios				
							3	DESPESAS CORRENTES			
5	FUNDO MUNICIPAL DOS DIR. DA CRIANÇA E ADOL			0	4.761,44	0	4.934,28	0	4.835,59	0	5.000,00
	021227	FUNDO MUNICIPAL DA CRIANÇA E DO ADOLESCENTE									
		1040	CONST.E AMPL. DO CENTRO DA CRIANÇA,DO ADOLESCENTE E MENORES INFRA								
			08	Assistência Social							
				243	Assistência à Criança e ao Adolescente						
					01	TESOURO					
						00	Recursos Ordinarios				
							4	DESPESAS DE CAPITAL			





PREFEITURA MUNICIPAL DE SANTA CRUZ

AV 3 DE MAIO Nº 276 CENT

24301475/0001-86

Anexo IV - Programas, Metas e Ações - (PPA Inicial)

Lei: 495, Data: 24/11/2020 Page 80 of 139

Programa: 1004 FAMÍLIA CIDADÃ: AÇÕES SOCIAIS

Objetivo: Melhorar efetivamente a qualidade de vida das famílias de baixa renda com ações integradas. Transferências de renda, suplementação alimentar, atendimento emergencial para desempregados e capacitação de jovens, possibilitando meios para a superação da situação de vulnerabilidade social, consolidando a perspectiva de plena cidadania, igualdade de gêneros e igualdade racial.

Justificativa: Melhorar efetivamente a qualidade de vida das famílias de baixa renda.

Público Alvo: MUNÍCIPES

5	FUNDO MUNICIPAL DOS DIR. DA CRIANÇA E AD	0	2.546,31	0	2.638,74	0	2.585,97	0	2.673,89
	021227 FUNDO MUNICIPAL DA CRIANÇA E DO ADOLESCENTE								
	1080 CONST.AMPL.E RECUP.DO CENTRO DA CRIANÇA E DO ADOLESC.NO MUNICIPI								
	08 Assistência Social								
	243 Assistência à Criança e ao Adolescente								
	01 TESOURO								
	00 Recursos Ordinarios								
	4 DESPESAS DE CAPITAL								

5	FUNDO MUNICIPAL DOS DIR. DA CRIANÇA E AD	0	9.522,87	0	9.868,55	0	9.671,18	0	10.000,00
	021227 FUNDO MUNICIPAL DA CRIANÇA E DO ADOLESCENTE								
	2086 MANUT.E FUNC. ATIV.DO CONS. TUTELAR DA CRIANÇA E DO ADOLESCENTE								
	08 Assistência Social								
	243 Assistência à Criança e ao Adolescente								
	01 TESOURO								
	00 Recursos Ordinarios								
	3 DESPESAS CORRENTES								





PREFEITURA MUNICIPAL DE SANTA CRUZ

AV 3 DE MAIO Nº 276 CENT

24301475/0001-86

Anexo IV - Programas, Metas e Ações - (PPA Inicial)

Lei: 495, Data: 24/11/2020 Page 81 of 139

Programa: 1004 FAMÍLIA CIDADÃ: AÇÕES SOCIAIS

Objetivo: Melhorar efetivamente a qualidade de vida das famílias de baixa renda com ações integradas. Transferências de renda, suplementação alimentar, atendimento emergencial para desempregados e capacitação de jovens, possibilitando meios para a superação da situação de vulnerabilidade social, consolidando a perspectiva de plena cidadania, igualdade de gêneros e igualdade racial.

Justificativa: Melhorar efetivamente a qualidade de vida das famílias de baixa renda.

Público Alvo: MUNÍCIPES

5	FUNDO MUNICIPAL DOS DIR. DA CRIANÇA E AD	0	21.902,60	0	22.697,67	0	22.243,71	0	23.000,00
	021227 FUNDO MUNICIPAL DA CRIANCA E DO ADOLESCENTE								
	2087 APOIO AO PROG.LIB.ASSITIDA E SEMI LIB.DE ADOLESCENTE INFRATORES								
	08 Assistência Social								
	243 Assistência à Criança e ao Adolescente								
	01 TESOURO								
	00 Recursos Ordinarios								
	3 DESPESAS CORRENTES								
5	FUNDO MUNICIPAL DOS DIR. DA CRIANÇA E AD	0	126.654,18	0	131.251,73	0	128.626,69	0	133.000,00
	021227 FUNDO MUNICIPAL DA CRIANCA E DO ADOLESCENTE								
	2090 MANUT.FUNC.ATIV.DO FUNDO MUNIC.DA CRIANCA E DO ADOLESCENTE								
	08 Assistência Social								
	243 Assistência à Criança e ao Adolescente								
	01 TESOURO								
	00 Recursos Ordinarios								
	3 DESPESAS CORRENTES								
Total Geral Financeiro			1.710.949,31		1.773.056,77		1.737.595,64		1.796.673,89





PREFEITURA MUNICIPAL DE SANTA CRUZ

AV 3 DE MAIO Nº 276 CENT

24301475/0001-86

Anexo IV - Programas, Metas e Ações - (PPA Inicial)

Lei: 495, Data: 24/11/2020 Page 82 of 139

Programa: 1005 ACESSO À EDUCAÇÃO BÁSICA E QUALIDADE DO ENSINO

Objetivo: Garantir as crianças, adolescentes, jovens e adultos o acesso a educação visando bem como, a formação permanentes dos profissionais de educação. Dar continuidade aos investimentos da infraestrutura física e pedagógica da rede para atender a demanda da educação básica.

Justificativa: Garantia de educação de qualidade no ensino infantil, fundamental e de profissionais na área de educação com qualificação, colocando o município em patamares de excelência na questão educacional.

Público Alvo: MUNÍCIPES

Ações																	
Entidade	Unid.Orçam.	ProjAtiv	Função	SubFun.	FonGr.	FonCód.	Categoria	Bem/Produto/Serviço	Unid.	Meta 2018	2018	Meta 2019	2019	Meta 2020	2020	Meta 2021	2021
1	PREFEITURA MUNICIPAL DE SANTA CRUZ									0	9.522,87	0	9.868,55	0	9.671,18	0	10.000,00
	020614	SECRETARIA DE EDUCAÇÃO															
		1018	AQUIS.DE VEIC.MOVEIS E EQUIP.DIV.P/O GAB. DO SEC. DE EDUCACAO														
			12	Educação													
				361	Ensino Fundamental												
					01	TESOURO											
						00	Recursos Ordinarios										
							4	DESPESAS DE CAPITAL									
1	PREFEITURA MUNICIPAL DE SANTA CRUZ									0	1.904,57	0	1.973,71	0	1.934,24	0	2.000,00
	020614	SECRETARIA DE EDUCAÇÃO															
		1033	CONST.AMPL.E/OU ADAPTACAO DE IMOVEIS PARA BIBLIOTECAS, NO MUNICIPIK														
			12	Educação													
				361	Ensino Fundamental												
					01	TESOURO											
						00	Recursos Ordinarios										
							4	DESPESAS DE CAPITAL									





PREFEITURA MUNICIPAL DE SANTA CRUZ

AV 3 DE MAIO Nº 276 CENT

24301475/0001-86

Anexo IV - Programas, Metas e Ações - (PPA Inicial)

Lei: 495, Data: 24/11/2020 Page 83 of 139

Programa: 1005 ACESSO À EDUCAÇÃO BÁSICA E QUALIDADE DO ENSINO

Objetivo: Garantir as crianças, adolescentes, jovens e adultos o acesso a educação visando bem como, a formação permanentes dos profissionais de educação. Dar continuidade aos investimentos da infraestrutura física e pedagógica da rede para atender a demanda da educação básica.

Justificativa: Garantia de educação de qualidade no ensino infantil, fundamental e de profissionais na área de educação com qualificação, colocando o município em patamares de excelência na questão educacional.

Público Alvo: MUNÍCIPES

1	PREFEITURA MUNICIPAL DE SANTA CRUZ	0	485.666,41	0	503.296,10	0	493.230,17	0	510.000,00
	020614 SECRETARIA DE EDUCAÇÃO								
	2024 MANUT. E FUNC. DAS ATIV.DA SEC. DE EDUCAÇÃO								
	12 Educação								
	361 Ensino Fundamental								
	01 TESOURO								
	00 Recursos Ordinarios								
	3 DESPESAS CORRENTES								

1	PREFEITURA MUNICIPAL DE SANTA CRUZ	0	6.666,01	0	6.907,99	0	6.769,83	0	7.000,00
	020614 SECRETARIA DE EDUCAÇÃO								
	2026 MANUTE FUNC.. ATIV. DO FUNDO MUNIC. DE EDUCACAO - FME, INCL. ASSIST. C								
	12 Educação								
	361 Ensino Fundamental								
	01 TESOURO								
	00 Recursos Ordinarios								
	3 DESPESAS CORRENTES								





PREFEITURA MUNICIPAL DE SANTA CRUZ

AV 3 DE MAIO Nº 276 CENT

24301475/0001-86

Anexo IV - Programas, Metas e Ações - (PPA Inicial)

Lei: 495, Data: 24/11/2020 Page 84 of 139

Programa: 1005 ACESSO À EDUCAÇÃO BÁSICA E QUALIDADE DO ENSINO

Objetivo: Garantir as crianças, adolescentes, jovens e adultos o acesso a educação visando bem como, a formação permanentes dos profissionais de educação. Dar continuidade aos investimentos da infraestrutura física e pedagógica da rede para atender a demanda da educação básica.

Justificativa: Garantia de educação de qualidade no ensino infantil, fundamental e de profissionais na área de educação com qualificação, colocando o município em patamares de excelência na questão educacional.

Público Alvo: MUNÍCIPES

1	PREFEITURA MUNICIPAL DE SANTA CRUZ		0	9.522,87	0	9.868,55	0	9.671,18	0	10.000,00
	020615	DEPTO MUNICIPAL DE ENSINO								
		1019	AQUIS.DE VEIC.MOVEIS E EQUIP.DIV.P/O DEPTO DE ENSINO FUNDAMENTAL							
		12	Educação							
		361	Ensino Fundamental							
			01	TESOURO						
				00	Recursos Ordinarios					
					4	DESPESAS DE CAPITAL				

1	PREFEITURA MUNICIPAL DE SANTA CRUZ		0	47.614,35	0	49.342,75	0	48.355,90	0	50.000,00
	020615	DEPTO MUNICIPAL DE ENSINO								
		1019	AQUIS.DE VEIC.MOVEIS E EQUIP.DIV.P/O DEPTO DE ENSINO FUNDAMENTAL							
		12	Educação							
		361	Ensino Fundamental							
			05	TRANSFERÊNCIAS E CONVÊNIOS FEDERAIS-VINCUL						
				00	Recursos Ordinarios					
					4	DESPESAS DE CAPITAL				





PREFEITURA MUNICIPAL DE SANTA CRUZ

AV 3 DE MAIO Nº 276 CENT

24301475/0001-86

Anexo IV - Programas, Metas e Ações - (PPA Inicial)

Lei: 495, Data: 24/11/2020 Page 85 of 139

Programa: 1005 ACESSO À EDUCAÇÃO BÁSICA E QUALIDADE DO ENSINO

Objetivo: Garantir as crianças, adolescentes, jovens e adultos o acesso a educação visando bem como, a formação permanentes dos profissionais de educação. Dar continuidade aos investimentos da infraestrutura física e pedagógica da rede para atender a demanda da educação básica.

Justificativa: Garantia de educação de qualidade no ensino infantil, fundamental e de profissionais na área de educação com qualificação, colocando o município em patamares de excelência na questão educacional.

Público Alvo: MUNÍCIPES

1	PREFEITURA MUNICIPAL DE SANTA CRUZ	0	952,29	0	986,86	0	967,12	0	1.000,00
	020615 DEPTO MUNICIPAL DE ENSINO								
	1020 AQUIS.DE MOVEIS E EQUIP.DIV. P/ O PDDE								
	12 Educação								
	361 Ensino Fundamental								
	05 TRANSFERÊNCIAS E CONVÊNIOS FEDERAIS-VINCULA								
	00 Recursos Ordinarios								
	4 DESPESAS DE CAPITAL								

1	PREFEITURA MUNICIPAL DE SANTA CRUZ	0	19.045,74	0	19.737,10	0	19.342,36	0	20.000,00
	020615 DEPTO MUNICIPAL DE ENSINO								
	1021 CONST.AMP. REC. UNID.ESC.P/O ENS.FUND.INCLUSIVE CONST.DE CIST.E ATEN								
	12 Educação								
	361 Ensino Fundamental								
	01 TESOURO								
	00 Recursos Ordinarios								
	4 DESPESAS DE CAPITAL								





PREFEITURA MUNICIPAL DE SANTA CRUZ

AV 3 DE MAIO Nº 276 CENT

24301475/0001-86

Anexo IV - Programas, Metas e Ações - (PPA Inicial)

Lei: 495, Data: 24/11/2020 Page 86 of 139

Programa: 1005 ACESSO À EDUCAÇÃO BÁSICA E QUALIDADE DO ENSINO

Objetivo: Garantir as crianças, adolescentes, jovens e adultos o acesso a educação visando bem como, a formação permanentes dos profissionais de educação. Dar continuidade aos investimentos da infraestrutura física e pedagógica da rede para atender a demanda da educação básica.

Justificativa: Garantia de educação de qualidade no ensino infantil, fundamental e de profissionais na área de educação com qualificação, colocando o município em patamares de excelência na questão educacional.

Público Alvo: MUNÍCIPES

1	PREFEITURA MUNICIPAL DE SANTA CRUZ	0	47.614,35	0	49.342,75	0	48.355,90	0	50.000,00
	020615 DEPTO MUNICIPAL DE ENSINO								
	1021 CONST.AMP. REC. UNID.ESC.P/O ENS.FUND.INCLUSIVE CONST.DE CIST.E ATEN								
	12 Educação								
	361 Ensino Fundamental								
	05 TRANSFERÊNCIAS E CONVÊNIOS FEDERAIS-VINCULA								
	00 Recursos Ordinarios								
	4 DESPESAS DE CAPITAL								

1	PREFEITURA MUNICIPAL DE SANTA CRUZ	0	47.614,35	0	49.342,75	0	48.355,90	0	50.000,00
	020615 DEPTO MUNICIPAL DE ENSINO								
	1022 CONST.AMP.E RECUP.DE QUADRAS E GINASIOS ESPORT.E POLI ESPORTIVO C								
	12 Educação								
	361 Ensino Fundamental								
	01 TESOURO								
	00 Recursos Ordinarios								
	4 DESPESAS DE CAPITAL								





PREFEITURA MUNICIPAL DE SANTA CRUZ

AV 3 DE MAIO Nº 276 CENT

24301475/0001-86

Anexo IV - Programas, Metas e Ações - (PPA Inicial)

Lei: 495, Data: 24/11/2020 Page 87 of 139

Programa: 1005 ACESSO À EDUCAÇÃO BÁSICA E QUALIDADE DO ENSINO

Objetivo: Garantir as crianças, adolescentes, jovens e adultos o acesso a educação visando bem como, a formação permanentes dos profissionais de educação. Dar continuidade aos investimentos da infraestrutura física e pedagógica da rede para atender a demanda da educação básica.

Justificativa: Garantia de educação de qualidade no ensino infantil, fundamental e de profissionais na área de educação com qualificação, colocando o município em patamares de excelência na questão educacional.

Público Alvo: MUNÍCIPES

1	PREFEITURA MUNICIPAL DE SANTA CRUZ	0	1.904,57	0	1.973,71	0	1.934,24	0	2.000,00
	020615 DEPTO MUNICIPAL DE ENSINO								
	1023 AQUIS.DE EQUIP.DIVERSOS P/O ENS.MEDIO								
	12 Educação								
	362 Ensino Médio								
	01 TESOURO								
	00 Recursos Ordinarios								
	4 DESPESAS DE CAPITAL								

1	PREFEITURA MUNICIPAL DE SANTA CRUZ	0	4.761,44	0	4.934,28	0	4.835,59	0	5.000,00
	020615 DEPTO MUNICIPAL DE ENSINO								
	1024 CONST.AMPL.E RECUP.DE UNID.ESCOLARES P/O ENS.MEDIO,NO MUNICIPIO, IN								
	12 Educação								
	362 Ensino Médio								
	01 TESOURO								
	00 Recursos Ordinarios								
	4 DESPESAS DE CAPITAL								





PREFEITURA MUNICIPAL DE SANTA CRUZ

AV 3 DE MAIO Nº 276 CENT

24301475/0001-86

Anexo IV - Programas, Metas e Ações - (PPA Inicial)

Lei: 495, Data: 24/11/2020 Page 88 of 139

Programa: 1005 ACESSO À EDUCAÇÃO BÁSICA E QUALIDADE DO ENSINO

Objetivo: Garantir as crianças, adolescentes, jovens e adultos o acesso a educação visando bem como, a formação permanentes dos profissionais de educação. Dar continuidade aos investimentos da infraestrutura física e pedagógica da rede para atender a demanda da educação básica.

Justificativa: Garantia de educação de qualidade no ensino infantil, fundamental e de profissionais na área de educação com qualificação, colocando o município em patamares de excelência na questão educacional.

Público Alvo: MUNÍCIPES

1	PREFEITURA MUNICIPAL DE SANTA CRUZ	0	9.522,87	0	9.868,55	0	9.671,18	0	10.000,00
	020615 DEPTO MUNICIPAL DE ENSINO								
	1025 CONST.AMPL.E RECUPERACAO DE ESCOLAS, CENTROS TECNOLOGICOS E INS								
	12 Educação								
	363 Ensino Profissional								
	01 TESOURO								
	00 Recursos Ordinarios								
	4 DESPESAS DE CAPITAL								

1	PREFEITURA MUNICIPAL DE SANTA CRUZ	0	4.761,44	0	4.934,28	0	4.835,59	0	5.000,00
	020615 DEPTO MUNICIPAL DE ENSINO								
	1026 AQUIS.DE VEIC.MOVEIS E EQUIP. DIV.P/O ENS. INFANTIL								
	12 Educação								
	365 Educação Infantil								
	01 TESOURO								
	00 Recursos Ordinarios								
	4 DESPESAS DE CAPITAL								





PREFEITURA MUNICIPAL DE SANTA CRUZ

AV 3 DE MAIO Nº 276 CENT

24301475/0001-86

Anexo IV - Programas, Metas e Ações - (PPA Inicial)

Lei: 495, Data: 24/11/2020 Page 89 of 139

Programa: 1005 ACESSO À EDUCAÇÃO BÁSICA E QUALIDADE DO ENSINO

Objetivo: Garantir as crianças, adolescentes, jovens e adultos o acesso a educação visando bem como, a formação permanentes dos profissionais de educação. Dar continuidade aos investimentos da infraestrutura física e pedagógica da rede para atender a demanda da educação básica.

Justificativa: Garantia de educação de qualidade no ensino infantil, fundamental e de profissionais na área de educação com qualificação, colocando o município em patamares de excelência na questão educacional.

Público Alvo: MUNÍCIPES

1	PREFEITURA MUNICIPAL DE SANTA CRUZ	0	19.045,74	0	19.737,10	0	19.342,36	0	20.000,00
	020615 DEPTO MUNICIPAL DE ENSINO								
	1027 CONST.AMPL. E RECUP.DE CRECHES E UNID.DO ENS.PRE-ESCOLAR, NO MUNI								
	12 Educação								
	365 Educação Infantil								
	01 TESOURO								
	00 Recursos Ordinarios								
	4 DESPESAS DE CAPITAL								

1	PREFEITURA MUNICIPAL DE SANTA CRUZ	0	4.761,44	0	4.934,28	0	4.835,59	0	5.000,00
	020615 DEPTO MUNICIPAL DE ENSINO								
	1028 AQUIS.DE VEICULOS,MOVEIS E EQUIP.DIV.P/ ENSINO ESPECIAL								
	12 Educação								
	367 Educação Especial								
	01 TESOURO								
	00 Recursos Ordinarios								
	4 DESPESAS DE CAPITAL								





PREFEITURA MUNICIPAL DE SANTA CRUZ

AV 3 DE MAIO Nº 276 CENT

24301475/0001-86

Anexo IV - Programas, Metas e Ações - (PPA Inicial)

Lei: 495, Data: 24/11/2020 Page 90 of 139

Programa: 1005 ACESSO À EDUCAÇÃO BÁSICA E QUALIDADE DO ENSINO

Objetivo: Garantir as crianças, adolescentes, jovens e adultos o acesso a educação visando bem como, a formação permanentes dos profissionais de educação. Dar continuidade aos investimentos da infraestrutura física e pedagógica da rede para atender a demanda da educação básica.

Justificativa: Garantia de educação de qualidade no ensino infantil, fundamental e de profissionais na área de educação com qualificação, colocando o município em patamares de excelência na questão educacional.

Público Alvo: MUNÍCIPES

1	PREFEITURA MUNICIPAL DE SANTA CRUZ	0	9.522,87	0	9.868,55	0	9.671,18	0	10.000,00
	020615 DEPTO MUNICIPAL DE ENSINO								
	1029 CONST.AMPL.E RECUP.DE UNID.ESCOLARES P/O ENS.ESPECIAL NO MUNICIPIO								
	12 Educação								
	367 Educação Especial								
	01 TESOURO								
	00 Recursos Ordinarios								
	4 DESPESAS DE CAPITAL								

1	PREFEITURA MUNICIPAL DE SANTA CRUZ	0	1.078.941,25	0	1.118.106,82	0	1.095.744,68	0	1.133.000,00
	020615 DEPTO MUNICIPAL DE ENSINO								
	2025 MANUT. E FUNC. DO DEPTO DE ENSINO FUNDAMENTAL								
	12 Educação								
	361 Ensino Fundamental								
	01 TESOURO								
	00 Recursos Ordinarios								
	3 DESPESAS CORRENTES								





PREFEITURA MUNICIPAL DE SANTA CRUZ

AV 3 DE MAIO Nº 276 CENT

24301475/0001-86

Anexo IV - Programas, Metas e Ações - (PPA Inicial)

Lei: 495, Data: 24/11/2020 Page 91 of 139

Programa: 1005 ACESSO À EDUCAÇÃO BÁSICA E QUALIDADE DO ENSINO

Objetivo: Garantir as crianças, adolescentes, jovens e adultos o acesso a educação visando bem como, a formação permanentes dos profissionais de educação. Dar continuidade aos investimentos da infraestrutura física e pedagógica da rede para atender a demanda da educação básica.

Justificativa: Garantia de educação de qualidade no ensino infantil, fundamental e de profissionais na área de educação com qualificação, colocando o município em patamares de excelência na questão educacional.

Público Alvo: MUNÍCIPES

1	PREFEITURA MUNICIPAL DE SANTA CRUZ	0	19.045,74	0	19.737,10	0	19.342,36	0	20.000,00
	020615 DEPTO MUNICIPAL DE ENSINO								
	2025 MANUT. E FUNC. DO DEPTO DE ENSINO FUNDAMENTAL								
	12 Educação								
	361 Ensino Fundamental								
	05 TRANSFERÊNCIAS E CONVÊNIOS FEDERAIS-VINCULADA								
	00 Recursos Ordinarios								
	3 DESPESAS CORRENTES								

1	PREFEITURA MUNICIPAL DE SANTA CRUZ	0	7.618,30	0	7.894,84	0	7.736,94	0	8.000,00
	020615 DEPTO MUNICIPAL DE ENSINO								
	2028 MANUTENÇÃO DO PROG.DINHEIRO DIRETO NAS ESCOLAS - PDDE								
	12 Educação								
	361 Ensino Fundamental								
	05 TRANSFERÊNCIAS E CONVÊNIOS FEDERAIS-VINCULADA								
	00 Recursos Ordinarios								
	3 DESPESAS CORRENTES								





PREFEITURA MUNICIPAL DE SANTA CRUZ

AV 3 DE MAIO Nº 276 CENT

24301475/0001-86

Anexo IV - Programas, Metas e Ações - (PPA Inicial)

Lei: 495, Data: 24/11/2020 Page 92 of 139

Programa: 1005 ACESSO À EDUCAÇÃO BÁSICA E QUALIDADE DO ENSINO

Objetivo: Garantir as crianças, adolescentes, jovens e adultos o acesso a educação visando bem como, a formação permanentes dos profissionais de educação. Dar continuidade aos investimentos da infraestrutura física e pedagógica da rede para atender a demanda da educação básica.

Justificativa: Garantia de educação de qualidade no ensino infantil, fundamental e de profissionais na área de educação com qualificação, colocando o município em patamares de excelência na questão educacional.

Público Alvo: MUNÍCIPES

1	PREFEITURA MUNICIPAL DE SANTA CRUZ	0	3.809,15	0	3.947,42	0	3.868,47	0	4.000,00
	020615 DEPTO MUNICIPAL DE ENSINO								
	2029 MANUT. E FUNCIONAMENTO DAS ATIV.DE COMUNICACAO SOCIAL								
	12 Educação								
	361 Ensino Fundamental								
	01 TESOURO								
	00 Recursos Ordinarios								
	3 DESPESAS CORRENTES								

1	PREFEITURA MUNICIPAL DE SANTA CRUZ	0	2.856,86	0	2.960,57	0	2.901,35	0	3.000,00
	020615 DEPTO MUNICIPAL DE ENSINO								
	2031 APOIO P/MANUT. DE RESIDENCIAS P/PROFESSORES MUNICIPAIS								
	12 Educação								
	361 Ensino Fundamental								
	01 TESOURO								
	00 Recursos Ordinarios								
	3 DESPESAS CORRENTES								





PREFEITURA MUNICIPAL DE SANTA CRUZ

AV 3 DE MAIO Nº 276 CENT

24301475/0001-86

Anexo IV - Programas, Metas e Ações - (PPA Inicial)

Lei: 495, Data: 24/11/2020 Page 93 of 139

Programa: 1005 ACESSO À EDUCAÇÃO BÁSICA E QUALIDADE DO ENSINO

Objetivo: Garantir as crianças, adolescentes, jovens e adultos o acesso a educação visando bem como, a formação permanentes dos profissionais de educação. Dar continuidade aos investimentos da infraestrutura física e pedagógica da rede para atender a demanda da educação básica.

Justificativa: Garantia de educação de qualidade no ensino infantil, fundamental e de profissionais na área de educação com qualificação, colocando o município em patamares de excelência na questão educacional.

Público Alvo: MUNÍCIPES

1	PREFEITURA MUNICIPAL DE SANTA CRUZ	0	7.894.459,81	0	8.181.028,70	0	8.017.408,12	0	8.290.000,00
	020615 DEPTO MUNICIPAL DE ENSINO								
	2032 MANUTENCAO E FUNCIONAMENTO DO FUNDEB 60%								
	12 Educação								
	361 Ensino Fundamental								
	05 TRANSFERÊNCIAS E CONVÊNIOS FEDERAIS-VINCULADA								
	00 Recursos Ordinarios								
	3 DESPESAS CORRENTES								

1	PREFEITURA MUNICIPAL DE SANTA CRUZ	0	2.484.516,96	0	2.574.704,93	0	2.523.210,83	0	2.609.000,00
	020615 DEPTO MUNICIPAL DE ENSINO								
	2033 MANUTENCAO E FUNCIONAMENTO DO FUNDEB 40%								
	12 Educação								
	361 Ensino Fundamental								
	05 TRANSFERÊNCIAS E CONVÊNIOS FEDERAIS-VINCULADA								
	00 Recursos Ordinarios								
	3 DESPESAS CORRENTES								





PREFEITURA MUNICIPAL DE SANTA CRUZ

AV 3 DE MAIO Nº 276 CENT

24301475/0001-86

Anexo IV - Programas, Metas e Ações - (PPA Inicial)

Lei: 495, Data: 24/11/2020 Page 94 of 139

Programa: 1005 ACESSO À EDUCAÇÃO BÁSICA E QUALIDADE DO ENSINO

Objetivo: Garantir as crianças, adolescentes, jovens e adultos o acesso a educação visando bem como, a formação permanentes dos profissionais de educação. Dar continuidade aos investimentos da infraestrutura física e pedagógica da rede para atender a demanda da educação básica.

Justificativa: Garantia de educação de qualidade no ensino infantil, fundamental e de profissionais na área de educação com qualificação, colocando o município em patamares de excelência na questão educacional.

Público Alvo: MUNÍCIPES

1	PREFEITURA MUNICIPAL DE SANTA CRUZ	0	18.093,45	0	18.750,25	0	18.375,24	0	19.000,00
	020615 DEPTO MUNICIPAL DE ENSINO								
	2034 MANUTENCAO E FUNCION. DAS ATIV. P/ EDUCACAO RURAL								
	12 Educação								
	361 Ensino Fundamental								
	01 TESOURO								
	00 Recursos Ordinarios								
	3 DESPESAS CORRENTES								

1	PREFEITURA MUNICIPAL DE SANTA CRUZ	0	3.999,61	0	4.144,79	0	4.061,90	0	4.200,00
	020615 DEPTO MUNICIPAL DE ENSINO								
	2035 APOIO AOS PROG.CAMINHO DA ESCOLA E IMPLM.AO PLANO MUNICIPAL DECE								
	12 Educação								
	362 Ensino Médio								
	01 TESOURO								
	00 Recursos Ordinarios								
	3 DESPESAS CORRENTES								





PREFEITURA MUNICIPAL DE SANTA CRUZ

AV 3 DE MAIO Nº 276 CENT

24301475/0001-86

Anexo IV - Programas, Metas e Ações - (PPA Inicial)

Lei: 495, Data: 24/11/2020 Page 95 of 139

Programa: 1005 ACESSO À EDUCAÇÃO BÁSICA E QUALIDADE DO ENSINO

Objetivo: Garantir as crianças, adolescentes, jovens e adultos o acesso a educação visando bem como, a formação permanentes dos profissionais de educação. Dar continuidade aos investimentos da infraestrutura física e pedagógica da rede para atender a demanda da educação básica.

Justificativa: Garantia de educação de qualidade no ensino infantil, fundamental e de profissionais na área de educação com qualificação, colocando o município em patamares de excelência na questão educacional.

Público Alvo: MUNÍCIPES

1	PREFEITURA MUNICIPAL DE SANTA CRUZ	0	6.666,01	0	6.907,99	0	6.769,83	0	7.000,00
	020615 DEPTO MUNICIPAL DE ENSINO								
	2036 MANUT.E FUNC.DAS ATIV.DOS CURSOS BASICOS PROF.E EM IMPLM.AO PLAN								
	12 Educação								
	363 Ensino Profissional								
	01 TESOURO								
	00 Recursos Ordinarios								
	3 DESPESAS CORRENTES								

1	PREFEITURA MUNICIPAL DE SANTA CRUZ	0	11.427,44	0	11.842,26	0	11.605,42	0	12.000,00
	020615 DEPTO MUNICIPAL DE ENSINO								
	2037 MANUT.FUNC.ATIV.DO ENSINO TECNOLOGICO, INCLUSIVE EM COV.COM O IFET								
	12 Educação								
	363 Ensino Profissional								
	01 TESOURO								
	00 Recursos Ordinarios								
	3 DESPESAS CORRENTES								





PREFEITURA MUNICIPAL DE SANTA CRUZ

AV 3 DE MAIO Nº 276 CENT

24301475/0001-86

Anexo IV - Programas, Metas e Ações - (PPA Inicial)

Lei: 495, Data: 24/11/2020 Page 96 of 139

Programa: 1005 ACESSO À EDUCAÇÃO BÁSICA E QUALIDADE DO ENSINO

Objetivo: Garantir as crianças, adolescentes, jovens e adultos o acesso a educação visando bem como, a formação permanentes dos profissionais de educação. Dar continuidade aos investimentos da infraestrutura física e pedagógica da rede para atender a demanda da educação básica.

Justificativa: Garantia de educação de qualidade no ensino infantil, fundamental e de profissionais na área de educação com qualificação, colocando o município em patamares de excelência na questão educacional.

Público Alvo: MUNÍCIPES

1	PREFEITURA MUNICIPAL DE SANTA CRUZ	0	11.427,44	0	11.842,26	0	11.605,42	0	12.000,00
	020615 DEPTO MUNICIPAL DE ENSINO								
	2038 MANUTENCAO E FUNC. ATIV.DEPT.ENSINO PROFISSIONALIZANTES								
	12 Educação								
	363 Ensino Profissional								
	01 TESOURO								
	00 Recursos Ordinarios								
	3 DESPESAS CORRENTES								

1	PREFEITURA MUNICIPAL DE SANTA CRUZ	0	14.284,31	0	14.802,83	0	14.506,77	0	15.000,00
	020615 DEPTO MUNICIPAL DE ENSINO								
	2039 APOIO AO FUNCIONAMENTO DO ENSINO MÉDIO								
	12 Educação								
	362 Ensino Médio								
	01 TESOURO								
	00 Recursos Ordinarios								
	3 DESPESAS CORRENTES								





PREFEITURA MUNICIPAL DE SANTA CRUZ

AV 3 DE MAIO Nº 276 CENT

24301475/0001-86

Anexo IV - Programas, Metas e Ações - (PPA Inicial)

Lei: 495, Data: 24/11/2020 Page 97 of 139

Programa: 1005 ACESSO À EDUCAÇÃO BÁSICA E QUALIDADE DO ENSINO

Objetivo: Garantir as crianças, adolescentes, jovens e adultos o acesso a educação visando bem como, a formação permanentes dos profissionais de educação. Dar continuidade aos investimentos da infraestrutura física e pedagógica da rede para atender a demanda da educação básica.

Justificativa: Garantia de educação de qualidade no ensino infantil, fundamental e de profissionais na área de educação com qualificação, colocando o município em patamares de excelência na questão educacional.

Público Alvo: MUNÍCIPES

1	PREFEITURA MUNICIPAL DE SANTA CRUZ	0	95.228,71	0	98.685,51	0	96.711,80	0	100.000,00
	020615 DEPTO MUNICIPAL DE ENSINO								
	2040 MANUTENÇÃO E FUNC. DO PROGRAMA BOLSA UNIVERSITÁRIA								
	12 Educação								
	364 Ensino Superior								
	01 TESOURO								
	00 Recursos Ordinarios								
	3 DESPESAS CORRENTES								

1	PREFEITURA MUNICIPAL DE SANTA CRUZ	0	44.757,49	0	46.382,19	0	45.454,55	0	47.000,00
	020615 DEPTO MUNICIPAL DE ENSINO								
	2041 MANUT.E FUNCION. DO DPTO DE ENSINO INFANTIL								
	12 Educação								
	365 Educação Infantil								
	01 TESOURO								
	00 Recursos Ordinarios								
	3 DESPESAS CORRENTES								





PREFEITURA MUNICIPAL DE SANTA CRUZ

AV 3 DE MAIO Nº 276 CENT

24301475/0001-86

Anexo IV - Programas, Metas e Ações - (PPA Inicial)

Lei: 495, Data: 24/11/2020 Page 98 of 139

Programa: 1005 ACESSO À EDUCAÇÃO BÁSICA E QUALIDADE DO ENSINO

Objetivo: Garantir as crianças, adolescentes, jovens e adultos o acesso a educação visando bem como, a formação permanentes dos profissionais de educação. Dar continuidade aos investimentos da infraestrutura física e pedagógica da rede para atender a demanda da educação básica.

Justificativa: Garantia de educação de qualidade no ensino infantil, fundamental e de profissionais na área de educação com qualificação, colocando o município em patamares de excelência na questão educacional.

Público Alvo: MUNÍCIPES

1	PREFEITURA MUNICIPAL DE SANTA CRUZ	0	497.093,85	0	515.138,36	0	504.835,59	0	522.000,00
	020615 DEPTO MUNICIPAL DE ENSINO								
	2041 MANUT.E FUNCION. DO DPTO DE ENSINO INFANTIL								
	12 Educação								
	365 Educação Infantil								
	05 TRANSFERÊNCIAS E CONVÊNIOS FEDERAIS-VINCULA								
	00 Recursos Ordinarios								
	3 DESPESAS CORRENTES								

1	PREFEITURA MUNICIPAL DE SANTA CRUZ	0	85.705,84	0	88.816,96	0	87.040,62	0	90.000,00
	020615 DEPTO MUNICIPAL DE ENSINO								
	2042 MANUT.E FUNCIONAMENTO DO ENSINO DE JOVENS E ADULTOS - EJA E EDUC								
	12 Educação								
	366 Educação de Jovens e Adultos								
	01 TESOURO								
	00 Recursos Ordinarios								
	3 DESPESAS CORRENTES								





PREFEITURA MUNICIPAL DE SANTA CRUZ

AV 3 DE MAIO Nº 276 CENT

24301475/0001-86

Anexo IV - Programas, Metas e Ações - (PPA Inicial)

Lei: 495, Data: 24/11/2020 Page 99 of 139

Programa: 1005 ACESSO À EDUCAÇÃO BÁSICA E QUALIDADE DO ENSINO

Objetivo: Garantir as crianças, adolescentes, jovens e adultos o acesso a educação visando bem como, a formação permanentes dos profissionais de educação. Dar continuidade aos investimentos da infraestrutura física e pedagógica da rede para atender a demanda da educação básica.

Justificativa: Garantia de educação de qualidade no ensino infantil, fundamental e de profissionais na área de educação com qualificação, colocando o município em patamares de excelência na questão educacional.

Público Alvo: MUNÍCIPES

1	PREFEITURA MUNICIPAL DE SANTA CRUZ	0	14.284,31	0	14.802,83	0	14.506,77	0	15.000,00
	020615 DEPTO MUNICIPAL DE ENSINO								
	2043 MANUT.E FUNCION.DAS ATIV. DO ENS.ESPECIAL E EM IMPLM.AO PLANO MUNI								
	12 Educação								
	367 Educação Especial								
	01 TESOURO								
	00 Recursos Ordinarios								
	3 DESPESAS CORRENTES								

1	PREFEITURA MUNICIPAL DE SANTA CRUZ	0	21.902,60	0	22.697,67	0	22.243,71	0	23.000,00
	020615 DEPTO MUNICIPAL DE ENSINO								
	2101 MANUTENCAO DAS ATIVIDADES DO DEPT. COORD. DE ASSUNTOS EDUCACION								
	12 Educação								
	361 Ensino Fundamental								
	01 TESOURO								
	00 Recursos Ordinarios								
	3 DESPESAS CORRENTES								





PREFEITURA MUNICIPAL DE SANTA CRUZ

AV 3 DE MAIO Nº 276 CENT

24301475/0001-86

Anexo IV - Programas, Metas e Ações - (PPA Inicial)

Lei: 495, Data: 24/11/2020 Page 100 of 139

Programa: 1005 ACESSO À EDUCAÇÃO BÁSICA E QUALIDADE DO ENSINO

Objetivo: Garantir as crianças, adolescentes, jovens e adultos o acesso a educação visando bem como, a formação permanentes dos profissionais de educação. Dar continuidade aos investimentos da infraestrutura física e pedagógica da rede para atender a demanda da educação básica.

Justificativa: Garantia de educação de qualidade no ensino infantil, fundamental e de profissionais na área de educação com qualificação, colocando o município em patamares de excelência na questão educacional.

Público Alvo: MUNÍCIPES

1	PREFEITURA MUNICIPAL DE SANTA CRUZ	0	38.091,48	0	39.474,20	0	38.684,72	0	40.000,00
	020615 DEPTO MUNICIPAL DE ENSINO								
	2115 APOIO AO PROGRAMA MAIS EDUCAÇÃO								
	12 Educação								
	361 Ensino Fundamental								
	05 TRANSFERÊNCIAS E CONVÊNIOS FEDERAIS-VINCULADA								
	00 Recursos Ordinarios								
	3 DESPESAS CORRENTES								

1	PREFEITURA MUNICIPAL DE SANTA CRUZ	0	14.284,31	0	14.802,83	0	14.506,77	0	15.000,00
	020615 DEPTO MUNICIPAL DE ENSINO								
	2116 MANUTENÇÃO AO PROG. PNATE ENSINO INFANTIL								
	12 Educação								
	365 Educação Infantil								
	05 TRANSFERÊNCIAS E CONVÊNIOS FEDERAIS-VINCULADA								
	00 Recursos Ordinarios								
	3 DESPESAS CORRENTES								





PREFEITURA MUNICIPAL DE SANTA CRUZ

AV 3 DE MAIO Nº 276 CENT

24301475/0001-86

Anexo IV - Programas, Metas e Ações - (PPA Inicial)

Lei: 495, Data: 24/11/2020 Page 101 of 139

Programa: 1005 ACESSO À EDUCAÇÃO BÁSICA E QUALIDADE DO ENSINO

Objetivo: Garantir as crianças, adolescentes, jovens e adultos o acesso a educação visando bem como, a formação permanentes dos profissionais de educação. Dar continuidade aos investimentos da infraestrutura física e pedagógica da rede para atender a demanda da educação básica.

Justificativa: Garantia de educação de qualidade no ensino infantil, fundamental e de profissionais na área de educação com qualificação, colocando o município em patamares de excelência na questão educacional.

Público Alvo: MUNÍCIPES

1	PREFEITURA MUNICIPAL DE SANTA CRUZ	0	11.785,20	0	12.213,00	0	11.968,74	0	12.375,68
	020615 DEPTO MUNICIPAL DE ENSINO								
	2117 MANUTENÇÃO AO PROG. PNATE ENSINO MÉDIO								
	12 Educação								
	362 Ensino Médio								
	05 TRANSFERÊNCIAS E CONVÊNIOS FEDERAIS-VINCULADA								
	00 Recursos Ordinarios								
	3 DESPESAS CORRENTES								

1	PREFEITURA MUNICIPAL DE SANTA CRUZ	0	369.487,38	0	382.899,78	0	375.241,78	0	388.000,00
	020615 DEPTO MUNICIPAL DE ENSINO								
	2118 MANUTENÇÃO AO PROG. PNATE ENSINO FUNDAMENTAL								
	12 Educação								
	361 Ensino Fundamental								
	01 TESOURO								
	00 Recursos Ordinarios								
	3 DESPESAS CORRENTES								





PREFEITURA MUNICIPAL DE SANTA CRUZ

AV 3 DE MAIO Nº 276 CENT

24301475/0001-86

Anexo IV - Programas, Metas e Ações - (PPA Inicial)

Lei: 495, Data: 24/11/2020 Page 102 of 139

Programa: 1005 ACESSO À EDUCAÇÃO BÁSICA E QUALIDADE DO ENSINO

Objetivo: Garantir as crianças, adolescentes, jovens e adultos o acesso a educação visando bem como, a formação permanentes dos profissionais de educação. Dar continuidade aos investimentos da infraestrutura física e pedagógica da rede para atender a demanda da educação básica.

Justificativa: Garantia de educação de qualidade no ensino infantil, fundamental e de profissionais na área de educação com qualificação, colocando o município em patamares de excelência na questão educacional.

Público Alvo: MUNÍCIPES

1	PREFEITURA MUNICIPAL DE SANTA CRUZ	0	314.254,73	0	325.662,18	0	319.148,94	0	330.000,00
	020615 DEPTO MUNICIPAL DE ENSINO								
	2118 MANUTENÇÃO AO PROG. PNATE ENSINO FUNDAMENTAL								
	12 Educação								
	361 Ensino Fundamental								
	05 TRANSFERÊNCIAS E CONVÊNIOS FEDERAIS-VINCULADA								
	00 Recursos Ordinarios								
	3 DESPESAS CORRENTES								

1	PREFEITURA MUNICIPAL DE SANTA CRUZ	0	528.519,32	0	547.704,58	0	536.750,48	0	555.000,00
	020615 DEPTO MUNICIPAL DE ENSINO								
	2119 Apoio ao Programa - Recursos Salário Educação								
	12 Educação								
	361 Ensino Fundamental								
	05 TRANSFERÊNCIAS E CONVÊNIOS FEDERAIS-VINCULADA								
	00 Recursos Ordinarios								
	3 DESPESAS CORRENTES								





PREFEITURA MUNICIPAL DE SANTA CRUZ

AV 3 DE MAIO Nº 276 CENT

24301475/0001-86

Anexo IV - Programas, Metas e Ações - (PPA Inicial)

Lei: 495, Data: 24/11/2020 Page 103 of 139

Programa: 1005 ACESSO À EDUCAÇÃO BÁSICA E QUALIDADE DO ENSINO

Objetivo: Garantir as crianças, adolescentes, jovens e adultos o acesso a educação visando bem como, a formação permanentes dos profissionais de educação. Dar continuidade aos investimentos da infraestrutura física e pedagógica da rede para atender a demanda da educação básica.

Justificativa: Garantia de educação de qualidade no ensino infantil, fundamental e de profissionais na área de educação com qualificação, colocando o município em patamares de excelência na questão educacional.

Público Alvo: MUNÍCIPES

1	PREFEITURA MUNICIPAL DE SANTA CRUZ		0	28.568,61	0	29.605,65	0	29.013,54	0	30.000,00
	020615	DEPTO MUNICIPAL DE ENSINO								
		2120	Apoio ao Programa Brasil Carinhoso							
		12	Educação							
		365	Educação Infantil							
		01	TESOURO							
		00	Recursos Ordinarios							
		3	DESPESAS CORRENTES							

1	PREFEITURA MUNICIPAL DE SANTA CRUZ		0	114.274,45	0	118.422,61	0	116.054,16	0	120.000,00
	020615	DEPTO MUNICIPAL DE ENSINO								
		2124	Apoio ao Programa Estadual Transporte Escolar - PETE							
		12	Educação							
		361	Ensino Fundamental							
		01	TESOURO							
		00	Recursos Ordinarios							
		3	DESPESAS CORRENTES							





PREFEITURA MUNICIPAL DE SANTA CRUZ

AV 3 DE MAIO Nº 276 CENT

24301475/0001-86

Anexo IV - Programas, Metas e Ações - (PPA Inicial)

Lei: 495, Data: 24/11/2020 Page 104 of 139

Programa: 1005 ACESSO À EDUCAÇÃO BÁSICA E QUALIDADE DO ENSINO

Objetivo: Garantir as crianças, adolescentes, jovens e adultos o acesso a educação visando bem como, a formação permanentes dos profissionais de educação. Dar continuidade aos investimentos da infraestrutura física e pedagógica da rede para atender a demanda da educação básica.

Justificativa: Garantia de educação de qualidade no ensino infantil, fundamental e de profissionais na área de educação com qualificação, colocando o município em patamares de excelência na questão educacional.

Público Alvo: MUNÍCIPES

1	PREFEITURA MUNICIPAL DE SANTA CRUZ	0	220.930,60	0	228.950,38	0	224.371,37	0	232.000,00
	020615 DEPTO MUNICIPAL DE ENSINO								
	2124 Apoio ao Programa Estadual Transporte Escolar - PETE								
	12 Educação								
	361 Ensino Fundamental								
	02 TRANSFERÊNCIAS E CONVÊNIOS ESTADUAIS-VINCUL								
	00 Recursos Ordinarios								
	3 DESPESAS CORRENTES								

1	PREFEITURA MUNICIPAL DE SANTA CRUZ	0	19.045,74	0	19.737,10	0	19.342,36	0	20.000,00
	020615 DEPTO MUNICIPAL DE ENSINO								
	2142 MANUTENÇÃO DO PROG. NAC. DE ALIMENTAÇÃO ESCOLAR - PNAE								
	12 Educação								
	306 Alimentação e Nutrição								
	01 TESOURO								
	00 Recursos Ordinarios								
	3 DESPESAS CORRENTES								





PREFEITURA MUNICIPAL DE SANTA CRUZ

AV 3 DE MAIO Nº 276 CENT

24301475/0001-86

Anexo IV - Programas, Metas e Ações - (PPA Inicial)

Lei: 495, Data: 24/11/2020 Page 105 of 139

Programa: 1005 ACESSO À EDUCAÇÃO BÁSICA E QUALIDADE DO ENSINO

Objetivo: Garantir as crianças, adolescentes, jovens e adultos o acesso a educação visando bem como, a formação permanentes dos profissionais de educação. Dar continuidade aos investimentos da infraestrutura física e pedagógica da rede para atender a demanda da educação básica.

Justificativa: Garantia de educação de qualidade no ensino infantil, fundamental e de profissionais na área de educação com qualificação, colocando o município em patamares de excelência na questão educacional.

Público Alvo: MUNÍCIPES

1	PREFEITURA MUNICIPAL DE SANTA CRUZ	0	399.960,57	0	414.479,14	0	406.189,56	0	420.000,00
	020615 DEPTO MUNICIPAL DE ENSINO								
	2142 MANUTENÇÃO DO PROG. NAC. DE ALIMENTAÇÃO ESCOLAR - PNAE								
	12 Educação								
	306 Alimentação e Nutrição								
	05 TRANSFERÊNCIAS E CONVÊNIOS FEDERAIS-VINCULADA								
	00 Recursos Ordinarios								
	3 DESPESAS CORRENTES								
Total Geral Financeiro			15.105.725,71		15.654.063,55		15.340.982,28		15.862.575,68





PREFEITURA MUNICIPAL DE SANTA CRUZ

AV 3 DE MAIO Nº 276 CENT

24301475/0001-86

Anexo IV - Programas, Metas e Ações - (PPA Inicial)

Lei: 495, Data: 24/11/2020 Page 106 of 139

Programa: 1006 DIFUSÃO CULTURAL, ESPORTIVA E DE LAZER

Objetivo: Buscar o desenvolvimento do setor cultural do município com a promoção do acesso de crianças, jovens e adultos em atividade artísticas e culturais de qualidade nos diversos segmentos culturais de formação. Direcionar ações como o objetivo de promover o acesso universal ao esporte e lazer, bem como qualificar equipamentos recreativos e culturais, garantindo meios de ampliação, adequação e conservação.

Justificativa: Promover o acesso a cultura da população em geral em diversos segmentos culturais, bem como a difusão ao esporte e lazer no município.

Público Alvo: MUNÍCIPES

Ações																	
Entidade	Unid.Orçam.	ProjAtiv	Função	SubFun.	FonGr.	FonCód.	Categoria	Bem/Produto/Serviço	Unid.	Meta 2018	2018	Meta 2019	2019	Meta 2020	2020	Meta 2021	2021
1	PREFEITURA MUNICIPAL DE SANTA CRUZ								0	13.332,02	0	13.815,97	0	13.539,65	0	14.000,00	
	020713	GABINETE DO SECRETARIO DE TURISMO E LAZER															
		2099	MANUT. FUNC. ATIV. GAB. SEC. DETURISMO E LAZER														
			27	Desporto e Lazer													
				813	Lazer												
					01	TESOURO											
						00	Recursos Ordinarios										
							3	DESPESAS CORRENTES									
1	PREFEITURA MUNICIPAL DE SANTA CRUZ								0	421.863,17	0	437.176,81	0	428.433,27	0	443.000,00	
	020714	DEP. DE ESPORTE, CULTURA E JUVENTUDE															
		2045	MANUT.E FUNC.DAS ATIV.DO DEPTO DE INC. À CULTURA, ESPORTE E JUVENTU														
			13	Cultura													
				392	Difusão Cultural												
					01	TESOURO											
						00	Recursos Ordinarios										
							3	DESPESAS CORRENTES									





PREFEITURA MUNICIPAL DE SANTA CRUZ

AV 3 DE MAIO Nº 276 CENT

24301475/0001-86

Anexo IV - Programas, Metas e Ações - (PPA Inicial)

Lei: 495, Data: 24/11/2020 Page 107 of 139

Programa: 1006 DIFUSÃO CULTURAL, ESPORTIVA E DE LAZER

Objetivo: Buscar o desenvolvimento do setor cultural do município com a promoção do acesso de crianças, jovens e adultos em atividade artísticas e culturais de qualidade nos diversos segmentos culturais de formação. Direcionar ações como o objetivo de promover o acesso universal ao esporte e lazer, bem como qualificar equipamentos recreativos e culturais, garantindo meios de ampliação, adequação e conservação.

Justificativa: Promover o acesso a cultura da população em geral em diversos segmentos culturais, bem como a difusão ao esporte e lazer no município.

Público Alvo: MUNÍCIPES

1	PREFEITURA MUNICIPAL DE SANTA CRUZ	0	1.904,57	0	1.973,71	0	1.934,24	0	2.000,00
	020715 DEPARTAMENTO DE INCENTIVO AO TURISMO E AO LAZER								
	1090 AQUIS. VEIC. MOV.EQUIP. DIV. P/DEPT. DE INCENTIVO AO TURISMO E AO LAZER								
	27 Desporto e Lazer								
	813 Lazer								
	01 TESOURO								
	00 Recursos Ordinarios								
	4 DESPESAS DE CAPITAL								

1	PREFEITURA MUNICIPAL DE SANTA CRUZ	0	57.137,22	0	59.211,31	0	58.027,08	0	60.000,00
	020715 DEPARTAMENTO DE INCENTIVO AO TURISMO E AO LAZER								
	2046 APOIO AO PROG.SOCIO EDUCATIVO SEGUNDO TEMPO E OUTROS								
	27 Desporto e Lazer								
	813 Lazer								
	01 TESOURO								
	00 Recursos Ordinarios								
	3 DESPESAS CORRENTES								





PREFEITURA MUNICIPAL DE SANTA CRUZ

AV 3 DE MAIO Nº 276 CENT

24301475/0001-86

Anexo IV - Programas, Metas e Ações - (PPA Inicial)

Lei: 495, Data: 24/11/2020 Page 108 of 139

Programa: 1006 DIFUSÃO CULTURAL, ESPORTIVA E DE LAZER

Objetivo: Buscar o desenvolvimento do setor cultural do município com a promoção do acesso de crianças, jovens e adultos em atividade artísticas e culturais de qualidade nos diversos segmentos culturais de formação. Direcionar ações como o objetivo de promover o acesso universal ao esporte e lazer, bem como qualificar equipamentos recreativos e culturais, garantindo meios de ampliação, adequação e conservação.

Justificativa: Promover o acesso a cultura da população em geral em diversos segmentos culturais, bem como a difusão ao esporte e lazer no município.

Público Alvo: MUNÍCIPES

1	PREFEITURA MUNICIPAL DE SANTA CRUZ	0	42.852,92	0	44.408,48	0	43.520,31	0	45.000,00
	020715 DEPARTAMENTO DE INCENTIVO AO TURISMO E AO LAZER								
	2100 MANUT. FUNC. ATIV. DEPTO. DE INCENTIVO AO TURISMO E AO LAZER								
	27 Desporto e Lazer								
	813 Lazer								
	01 TESOURO								
	00 Recursos Ordinarios								
	3 DESPESAS CORRENTES								

1	PREFEITURA MUNICIPAL DE SANTA CRUZ	0	9.522,87	0	9.868,55	0	9.671,18	0	10.000,00
	020716 GABINETE DO SECRETARIO DE CULTURA, ESP. E JUVENTUD								
	1030 AQUIS.DE VEIC.MOVEIS E EQUIP.DIV.P/O GAB.SEC.DE CULTURA,ESPORTE ETUI								
	13 Cultura								
	392 Difusão Cultural								
	01 TESOURO								
	00 Recursos Ordinarios								
	4 DESPESAS DE CAPITAL								





PREFEITURA MUNICIPAL DE SANTA CRUZ

AV 3 DE MAIO Nº 276 CENT

24301475/0001-86

Anexo IV - Programas, Metas e Ações - (PPA Inicial)

Lei: 495, Data: 24/11/2020 Page 109 of 139

Programa: 1006 DIFUSÃO CULTURAL, ESPORTIVA E DE LAZER

Objetivo: Buscar o desenvolvimento do setor cultural do município com a promoção do acesso de crianças, jovens e adultos em atividade artísticas e culturais de qualidade nos diversos segmentos culturais de formação. Direcionar ações como o objetivo de promover o acesso universal ao esporte e lazer, bem como qualificar equipamentos recreativos e culturais, garantindo meios de ampliação, adequação e conservação.

Justificativa: Promover o acesso a cultura da população em geral em diversos segmentos culturais, bem como a difusão ao esporte e lazer no município.

Público Alvo: MUNÍCIPES

1	PREFEITURA MUNICIPAL DE SANTA CRUZ	0	78.087,54	0	80.922,12	0	79.303,68	0	82.000,00
	020716 GABINETE DO SECRETARIO DE CULTURA, ESP. E JUVENTUD								
	2044 MANUT.E FUNC.DAS ATIV.DO GAB.SEC.DE CULTURA,ESP. E JUVENTUDE								
	13 Cultura								
	392 Difusão Cultural								
	01 TESOURO								
	00 Recursos Ordinarios								
	3 DESPESAS CORRENTES								

1	PREFEITURA MUNICIPAL DE SANTA CRUZ	0	1.904,57	0	1.973,71	0	1.934,24	0	2.000,00
	020717 DEPTO DE CULTURA,ESPORTE,TURISMO E LAZER								
	1031 AQUIS.DE VEIC.MOVEIS E EQUIP.DIVERSOS P/O DEPTO DE CULTURA, ESP. E JL								
	13 Cultura								
	392 Difusão Cultural								
	01 TESOURO								
	00 Recursos Ordinarios								
	4 DESPESAS DE CAPITAL								





PREFEITURA MUNICIPAL DE SANTA CRUZ

AV 3 DE MAIO Nº 276 CENT

24301475/0001-86

Anexo IV - Programas, Metas e Ações - (PPA Inicial)

Lei: 495, Data: 24/11/2020 Page 110 of 139

Programa: 1006 DIFUSÃO CULTURAL, ESPORTIVA E DE LAZER

Objetivo: Buscar o desenvolvimento do setor cultural do município com a promoção do acesso de crianças, jovens e adultos em atividade artísticas e culturais de qualidade nos diversos segmentos culturais de formação. Direcionar ações como o objetivo de promover o acesso universal ao esporte e lazer, bem como qualificar equipamentos recreativos e culturais, garantindo meios de ampliação, adequação e conservação.

Justificativa: Promover o acesso a cultura da população em geral em diversos segmentos culturais, bem como a difusão ao esporte e lazer no município.

Público Alvo: MUNÍCIPES

1	PREFEITURA MUNICIPAL DE SANTA CRUZ	0	1.904,57	0	1.973,71	0	1.934,24	0	2.000,00
	020717 DEPTO DE CULTURA,ESPORTE,TURISMO E LAZER								
	1032 AQUIS.E/OU INSTAL.DE ANTENAS PARABOLICAS E APAR. DE SINAIS DE TV E CC								
	13 Cultura								
	392 Difusão Cultural								
	01 TESOURO								
	00 Recursos Ordinarios								
	4 DESPESAS DE CAPITAL								

1	PREFEITURA MUNICIPAL DE SANTA CRUZ	0	1.904,57	0	1.973,71	0	1.934,24	0	2.000,00
	020717 DEPTO DE CULTURA,ESPORTE,TURISMO E LAZER								
	1034 CONST.AMPL.E RECUP.DA SEDE DA BANDA MUNICIPAL								
	13 Cultura								
	392 Difusão Cultural								
	01 TESOURO								
	00 Recursos Ordinarios								
	4 DESPESAS DE CAPITAL								





PREFEITURA MUNICIPAL DE SANTA CRUZ

AV 3 DE MAIO Nº 276 CENT

24301475/0001-86

Anexo IV - Programas, Metas e Ações - (PPA Inicial)

Lei: 495, Data: 24/11/2020 Page 111 of 139

Programa: 1006 DIFUSÃO CULTURAL, ESPORTIVA E DE LAZER

Objetivo: Buscar o desenvolvimento do setor cultural do município com a promoção do acesso de crianças, jovens e adultos em atividade artísticas e culturais de qualidade nos diversos segmentos culturais de formação. Direcionar ações como o objetivo de promover o acesso universal ao esporte e lazer, bem como qualificar equipamentos recreativos e culturais, garantindo meios de ampliação, adequação e conservação.

Justificativa: Promover o acesso a cultura da população em geral em diversos segmentos culturais, bem como a difusão ao esporte e lazer no município.

Público Alvo: MUNÍCIPES

1	PREFEITURA MUNICIPAL DE SANTA CRUZ	0	9.522,87	0	9.868,55	0	9.671,18	0	10.000,00
	020717 DEPTO DE CULTURA,ESPORTE,TURISMO E LAZER								
	1035 CONST.AMPL. E RECUP.DE AUDITORIOS E CENTROS CULTURAIS NO MUNICIPIO								
	13 Cultura								
	392 Difusão Cultural								
	01 TESOURO								
	00 Recursos Ordinarios								
	4 DESPESAS DE CAPITAL								

1	PREFEITURA MUNICIPAL DE SANTA CRUZ	0	4.761,44	0	4.934,28	0	4.835,59	0	5.000,00
	020717 DEPTO DE CULTURA,ESPORTE,TURISMO E LAZER								
	1036 AQUIS.DE LINHAS TELEF.E OUTROS EQUIP.P/COMUNIC.INCLUSIVE REDE INTER								
	24 Comunicações								
	722 Telecomunicações								
	01 TESOURO								
	00 Recursos Ordinarios								
	4 DESPESAS DE CAPITAL								





PREFEITURA MUNICIPAL DE SANTA CRUZ

AV 3 DE MAIO Nº 276 CENT

24301475/0001-86

Anexo IV - Programas, Metas e Ações - (PPA Inicial)

Lei: 495, Data: 24/11/2020 Page 112 of 139

Programa: 1006 DIFUSÃO CULTURAL, ESPORTIVA E DE LAZER

Objetivo: Buscar o desenvolvimento do setor cultural do município com a promoção do acesso de crianças, jovens e adultos em atividade artísticas e culturais de qualidade nos diversos segmentos culturais de formação. Direcionar ações como o objetivo de promover o acesso universal ao esporte e lazer, bem como qualificar equipamentos recreativos e culturais, garantindo meios de ampliação, adequação e conservação.

Justificativa: Promover o acesso a cultura da população em geral em diversos segmentos culturais, bem como a difusão ao esporte e lazer no município.

Público Alvo: MUNÍCIPES

1	PREFEITURA MUNICIPAL DE SANTA CRUZ	0	76.182,97	0	78.948,41	0	77.369,44	0	80.000,00
	020717 DEPTO DE CULTURA,ESPORTE,TURISMO E LAZER								
	1037 CONST.AMPL. RECUP. EST.C.DE FUT.C.ESP.GIN.DE ESP.Q.POLI E ESP.INC.MUSI								
	27 Desporto e Lazer								
	813 Lazer								
	01 TESOURO								
	00 Recursos Ordinarios								
	4 DESPESAS DE CAPITAL								

1	PREFEITURA MUNICIPAL DE SANTA CRUZ	0	9.522,87	0	9.868,55	0	9.671,18	0	10.000,00
	020717 DEPTO DE CULTURA,ESPORTE,TURISMO E LAZER								
	1038 CONST.AMPL.E RECUP.DE PARQUES REC.CT DE LAZER E ACAD.DAS CIDADES								
	27 Desporto e Lazer								
	813 Lazer								
	01 TESOURO								
	00 Recursos Ordinarios								
	4 DESPESAS DE CAPITAL								





PREFEITURA MUNICIPAL DE SANTA CRUZ

AV 3 DE MAIO Nº 276 CENT

24301475/0001-86

Anexo IV - Programas, Metas e Ações - (PPA Inicial)

Lei: 495, Data: 24/11/2020 Page 113 of 139

Programa: 1006 DIFUSÃO CULTURAL, ESPORTIVA E DE LAZER

Objetivo: Buscar o desenvolvimento do setor cultural do município com a promoção do acesso de crianças, jovens e adultos em atividade artísticas e culturais de qualidade nos diversos segmentos culturais de formação. Direcionar ações como o objetivo de promover o acesso universal ao esporte e lazer, bem como qualificar equipamentos recreativos e culturais, garantindo meios de ampliação, adequação e conservação.

Justificativa: Promover o acesso a cultura da população em geral em diversos segmentos culturais, bem como a difusão ao esporte e lazer no município.

Público Alvo: MUNÍCIPES

1	PREFEITURA MUNICIPAL DE SANTA CRUZ	0	1.904,57	0	1.973,71	0	1.934,24	0	2.000,00
	020717 DEPTO DE CULTURA,ESPORTE,TURISMO E LAZER								
	1088 AQUIS. VEIC. MOV. E EQUIP.DIVERSOS P/DPRO DE INCENTIVO A CULTURA								
	27 Desporto e Lazer								
	813 Lazer								
	01 TESOURO								
	00 Recursos Ordinarios								
	4 DESPESAS DE CAPITAL								

1	PREFEITURA MUNICIPAL DE SANTA CRUZ	0	36.377,37	0	37.697,86	0	36.943,91	0	38.200,00
	020717 DEPTO DE CULTURA,ESPORTE,TURISMO E LAZER								
	2047 MANUT.FUNC.ATIV.DEPARTAMENTO DE ESPORTE								
	27 Desporto e Lazer								
	813 Lazer								
	01 TESOURO								
	00 Recursos Ordinarios								
	3 DESPESAS CORRENTES								

Total Geral Financeiro		768.686,12	796.589,43	780.657,64	807.200,00
------------------------	--	------------	------------	------------	------------





PREFEITURA MUNICIPAL DE SANTA CRUZ

AV 3 DE MAIO Nº 276 CENT

24301475/0001-86

Anexo IV - Programas, Metas e Ações - (PPA Inicial)

Lei: 495, Data: 24/11/2020 Page 114 of 139

Programa: 1007 SANTA CRUZ NA AGRICULTURA

Objetivo: Fomentar e promover oportunidades parcerias e de capacitação de investimentos para impulsionar o desenvolvimento econômico, com geração de emprego e renda para a população, melhorando assim a questão do apoio na agropecuária e agricultura familiar do município.

Justificativa: Promover oportunidades de parcerias e capacitação no desenvolvimento econômico no campo agropecuário e na agricultura familiar do município.

Público Alvo: MUNÍCIPES

Ações

Entidade	Unid.Orçam.	ProjAtiv	Função	SubFun.	FonGr.	FonCód.	Categoria Bem/Produto/Serviço	Unid.	Meta 2018	2018	Meta 2019	2019	Meta 2020	2020	Meta 2021	2021
1	PREFEITURA MUNICIPAL DE SANTA CRUZ								0	4.761,44	0	4.934,28	0	4.835,59	0	5.000,00
	020922	GABINETE SECRETARIO DE AGRICULTURA, DESENV. RURAL														
		1058	AQUIS.DE VEIC.MOVEIS E EQUIP.DIV.P/O GAB. DO SECRETARIO DE AGRICULTU													
			20	Agricultura												
				608	Promoção da Produção Agropecuária											
					01	TESOURO										
						00	Recursos Ordinarios									
							4	DESPESAS DE CAPITAL								
1	PREFEITURA MUNICIPAL DE SANTA CRUZ								0	97.133,28	0	100.659,22	0	98.646,03	0	102.000,00
	020922	GABINETE SECRETARIO DE AGRICULTURA, DESENV. RURAL														
		2052	MANUT. E FUNC.DAS ATIV.DO GAB.DO SECRETARIO DE AGRICULTURA E MEIO													
			20	Agricultura												
				608	Promoção da Produção Agropecuária											
					01	TESOURO										
						00	Recursos Ordinarios									
							3	DESPESAS CORRENTES								





PREFEITURA MUNICIPAL DE SANTA CRUZ

AV 3 DE MAIO Nº 276 CENT

24301475/0001-86

Anexo IV - Programas, Metas e Ações - (PPA Inicial)

Lei: 495, Data: 24/11/2020 Page 115 of 139

Programa: 1007 SANTA CRUZ NA AGRICULTURA

Objetivo: Fomentar e promover oportunidades parcerias e de capacitação de investimentos para impulsionar o desenvolvimento econômico, com geração de emprego e renda para a população, melhorando assim a questão do apoio na agropecuária e agricultura familiar do município.

Justificativa: Promover oportunidades de parcerias e capacitação no desenvolvimento econômico no campo agropecuário e na agricultura familiar do município.

Público Alvo: MUNÍCIPES

1	PREFEITURA MUNICIPAL DE SANTA CRUZ	0	85.705,84	0	88.816,96	0	87.040,62	0	90.000,00
	020923 DEPARTAMENTO DE AGRICULTURA, PECUARIA E MEIO AMBI								
	1059 CONST., REF. E AMPL. DE BARRAGENS, AÇUDES, POÇOS, CACIMBAS, CISTERN								
	20 Agricultura								
	608 Promoção da Produção Agropecuária								
	01 TESOURO								
	00 Recursos Ordinarios								
	4 DESPESAS DE CAPITAL								

1	PREFEITURA MUNICIPAL DE SANTA CRUZ	0	1.904,57	0	1.973,71	0	1.934,24	0	2.000,00
	020923 DEPARTAMENTO DE AGRICULTURA, PECUARIA E MEIO AMBI								
	1060 AQUIS.DE VEIC.MAQ.MOVEIS E EQUIP.DIV.P/ODEPTO DE AGRICULTURA E MEIO								
	20 Agricultura								
	608 Promoção da Produção Agropecuária								
	01 TESOURO								
	00 Recursos Ordinarios								
	4 DESPESAS DE CAPITAL								





PREFEITURA MUNICIPAL DE SANTA CRUZ

AV 3 DE MAIO Nº 276 CENT

24301475/0001-86

Anexo IV - Programas, Metas e Ações - (PPA Inicial)

Lei: 495, Data: 24/11/2020 Page 116 of 139

Programa: 1007 SANTA CRUZ NA AGRICULTURA

Objetivo: Fomentar e promover oportunidades parcerias e de capacitação de investimentos para impulsionar o desenvolvimento econômico, com geração de emprego e renda para a população, melhorando assim a questão do apoio na agropecuária e agricultura familiar do município.

Justificativa: Promover oportunidades de parcerias e capacitação no desenvolvimento econômico no campo agropecuário e na agricultura familiar do município.

Público Alvo: MUNÍCIPES

1	PREFEITURA MUNICIPAL DE SANTA CRUZ	0	4.761,44	0	4.934,28	0	4.835,59	0	5.000,00
	020923 DEPARTAMENTO DE AGRICULTURA, PECUARIA E MEIO AMBI								
	1061 CONST.DE HORTAS COMUNITARIAS,NUCLEOS DE INCENTIVO A PROD.DE FRUT								
	20 Agricultura								
	608 Promoção da Produção Agropecuária								
	01 TESOURO								
	00 Recursos Ordinarios								
	4 DESPESAS DE CAPITAL								

1	PREFEITURA MUNICIPAL DE SANTA CRUZ	0	4.761,44	0	4.934,28	0	4.835,59	0	5.000,00
	020923 DEPARTAMENTO DE AGRICULTURA, PECUARIA E MEIO AMBI								
	1062 CONST.DE CRIADOUROS P/PSICULTURA,AVICULTURA,APICULTURA,INCLUSIVE								
	20 Agricultura								
	608 Promoção da Produção Agropecuária								
	01 TESOURO								
	00 Recursos Ordinarios								
	4 DESPESAS DE CAPITAL								





PREFEITURA MUNICIPAL DE SANTA CRUZ

AV 3 DE MAIO Nº 276 CENT

24301475/0001-86

Anexo IV - Programas, Metas e Ações - (PPA Inicial)

Lei: 495, Data: 24/11/2020 Page 117 of 139

Programa: 1007 SANTA CRUZ NA AGRICULTURA

Objetivo: Fomentar e promover oportunidades parcerias e de capacitação de investimentos para impulsionar o desenvolvimento econômico, com geração de emprego e renda para a população, melhorando assim a questão do apoio na agropecuária e agricultura familiar do município.

Justificativa: Promover oportunidades de parcerias e capacitação no desenvolvimento econômico no campo agropecuário e na agricultura familiar do município.

Público Alvo: MUNÍCIPES

1	PREFEITURA MUNICIPAL DE SANTA CRUZ	0	1.450.333,21	0	1.502.980,30	0	1.472.920,70	0	1.523.000,00
	020923 DEPARTAMENTO DE AGRICULTURA, PECUARIA E MEIO AMBI								
	2053 MANUT. E FUNCION.DAS ATIV.DO DEPTO DE AGRICULTURA, PECUARIA E MEIO								
	20 Agricultura								
	608 Promoção da Produção Agropecuária								
	01 TESOURO								
	00 Recursos Ordinarios								
	3 DESPESAS CORRENTES								

1	PREFEITURA MUNICIPAL DE SANTA CRUZ	0	1.904,57	0	1.973,71	0	1.934,24	0	2.000,00
	020923 DEPARTAMENTO DE AGRICULTURA, PECUARIA E MEIO AMBI								
	2123 APOIO AO PROGRAMA INTEGRADO DE RESÍDUOS SOLIDOS - PIRS								
	20 Agricultura								
	608 Promoção da Produção Agropecuária								
	01 TESOURO								
	00 Recursos Ordinarios								
	3 DESPESAS CORRENTES								





PREFEITURA MUNICIPAL DE SANTA CRUZ

AV 3 DE MAIO Nº 276 CENT

24301475/0001-86

Anexo IV - Programas, Metas e Ações - (PPA Inicial)

Lei: 495, Data: 24/11/2020 Page 118 of 139

Programa: 1007 SANTA CRUZ NA AGRICULTURA

Objetivo: Fomentar e promover oportunidades parcerias e de capacitação de investimentos para impulsionar o desenvolvimento econômico, com geração de emprego e renda para a população, melhorando assim a questão do apoio na agropecuária e agricultura familiar do município.

Justificativa: Promover oportunidades de parcerias e capacitação no desenvolvimento econômico no campo agropecuário e na agricultura familiar do município.

Público Alvo: MUNÍCIPES

1	PREFEITURA MUNICIPAL DE SANTA CRUZ	0	4.761,44	0	4.934,28	0	4.835,59	0	5.000,00
	020924 DEPARTAMENTO DE FEIRAS E ABASTECIMENTO								
	1063 AQUIS.DE VEIC.MOVEIS E EQUIP.DIV.P/O DEPTO DE FEIRAS E ABASTECIMENTC								
	20 Agricultura								
	608 Promoção da Produção Agropecuária								
	01 TESOURO								
	00 Recursos Ordinarios								
	4 DESPESAS DE CAPITAL								

1	PREFEITURA MUNICIPAL DE SANTA CRUZ	0	4.761,44	0	4.934,28	0	4.835,59	0	5.000,00
	020924 DEPARTAMENTO DE FEIRAS E ABASTECIMENTO								
	1064 AQUIS.DE VEIC.MOVEIS E EQUIP.DIV.P/APOIO AO PEQUENO AGRICULTOR,EMPI								
	20 Agricultura								
	608 Promoção da Produção Agropecuária								
	01 TESOURO								
	00 Recursos Ordinarios								
	4 DESPESAS DE CAPITAL								





PREFEITURA MUNICIPAL DE SANTA CRUZ

AV 3 DE MAIO Nº 276 CENT

24301475/0001-86

Anexo IV - Programas, Metas e Ações - (PPA Inicial)

Lei: 495, Data: 24/11/2020 Page 119 of 139

Programa: 1007 SANTA CRUZ NA AGRICULTURA

Objetivo: Fomentar e promover oportunidades parcerias e de capacitação de investimentos para impulsionar o desenvolvimento econômico, com geração de emprego e renda para a população, melhorando assim a questão do apoio na agropecuária e agricultura familiar do município.

Justificativa: Promover oportunidades de parcerias e capacitação no desenvolvimento econômico no campo agropecuário e na agricultura familiar do município.

Público Alvo: MUNÍCIPES

1	PREFEITURA MUNICIPAL DE SANTA CRUZ	0	9.522,87	0	9.868,55	0	9.671,18	0	10.000,00
	020924 DEPARTAMENTO DE FEIRAS E ABASTECIMENTO								
	1065 CONST.AMPL. E RECUP. DE ACOUGUES, CURRAIS, PARQUES DE FEIRA LIVRE,C								
	23 Comércio e Serviços								
	608 Promoção da Produção Agropecuária								
	01 TESOURO								
	00 Recursos Ordinarios								
	4 DESPESAS DE CAPITAL								

1	PREFEITURA MUNICIPAL DE SANTA CRUZ	0	87.610,41	0	90.790,67	0	88.974,85	0	92.000,00
	020924 DEPARTAMENTO DE FEIRAS E ABASTECIMENTO								
	2054 MANUT. E FUNCION. DAS ATIV. DO DEPTO DE FEIRAS E ABASTECIMENTO								
	20 Agricultura								
	608 Promoção da Produção Agropecuária								
	01 TESOURO								
	00 Recursos Ordinarios								
	3 DESPESAS CORRENTES								





PREFEITURA MUNICIPAL DE SANTA CRUZ

AV 3 DE MAIO Nº 276 CENT

24301475/0001-86

Anexo IV - Programas, Metas e Ações - (PPA Inicial)

Lei: 495, Data: 24/11/2020 Page 120 of 139

Programa: 1007 SANTA CRUZ NA AGRICULTURA

Objetivo: Fomentar e promover oportunidades parcerias e de capacitação de investimentos para impulsionar o desenvolvimento econômico, com geração de emprego e renda para a população, melhorando assim a questão do apoio na agropecuária e agricultura familiar do município.

Justificativa: Promover oportunidades de parcerias e capacitação no desenvolvimento econômico no campo agropecuário e na agricultura familiar do município.

Público Alvo: MUNÍCIPES

1	PREFEITURA MUNICIPAL DE SANTA CRUZ	0	14.284,31	0	14.802,83	0	14.506,77	0	15.000,00
	020924 DEPARTAMENTO DE FEIRAS E ABASTECIMENTO								
	2055 PROG.DE APOIO AO PEQUENO PRODUTOR,AGRICULTOR E EMPREENDEDOR, II								
	20 Agricultura								
	608 Promoção da Produção Agropecuária								
	01 TESOURO								
	00 Recursos Ordinarios								
	3 DESPESAS CORRENTES								

1	PREFEITURA MUNICIPAL DE SANTA CRUZ	0	4.761,44	0	4.934,28	0	4.835,59	0	5.000,00
	020924 DEPARTAMENTO DE FEIRAS E ABASTECIMENTO								
	2056 AQUIS. SEMENTES E MUDAS SELETIVAS P/O PLANTIO,INCLUSIVE HERBICIDAS E								
	20 Agricultura								
	608 Promoção da Produção Agropecuária								
	01 TESOURO								
	00 Recursos Ordinarios								
	3 DESPESAS CORRENTES								





PREFEITURA MUNICIPAL DE SANTA CRUZ

AV 3 DE MAIO Nº 276 CENT

24301475/0001-86

Anexo IV - Programas, Metas e Ações - (PPA Inicial)

Lei: 495, Data: 24/11/2020 Page 121 of 139

Programa: 1007 SANTA CRUZ NA AGRICULTURA

Objetivo: Fomentar e promover oportunidades parcerias e de capacitação de investimentos para impulsionar o desenvolvimento econômico, com geração de emprego e renda para a população, melhorando assim a questão do apoio na agropecuária e agricultura familiar do município.

Justificativa: Promover oportunidades de parcerias e capacitação no desenvolvimento econômico no campo agropecuário e na agricultura familiar do município.

Público Alvo: MUNÍCIPES

7	CISAPE - CONS. INTERM. DO SERTÃO DO ARARI	UNIDADE	UN	0	28.568,61	0	29.605,65	0	29.013,54	0	30.000,00
	021600	CISAPE - CONS. INTERM. DOS MUNIC. DO ARARIPE PERNAMBUCANO									
		2138	DESPESA COM MANUTENÇÃO DA PATRULHA MECANIZADA DO CISAPE								
		20	Agricultura								
		605	Abastecimento								
		01	TESOURO								
		00	Recursos Ordinarios								
		3	DESPESAS CORRENTES								
					Total Geral Financeiro	1.805.536,28	1.871.077,25	1.833.655,71	1.896.000,00		





PREFEITURA MUNICIPAL DE SANTA CRUZ

AV 3 DE MAIO Nº 276 CENT

24301475/0001-86

Anexo IV - Programas, Metas e Ações - (PPA Inicial)

Lei: 495, Data: 24/11/2020 Page 122 of 139

Programa: 1008 SANTA CRUZ INTEGRADA

Objetivo: Ampliar e manter as políticas de desenvolvimento urbano e rural focando na infraestrutura do município. Promover a preservação e a conscientização ambiental e a urbanização e manutenção dos espaços públicos, garantindo e otimizando a mobilidade urbana e rural, bem como proporcionar as intervenções necessárias para manter e preservar o patrimônio do município.

Justificativa: Ampliação das políticas de desenvolvimento urbano e rural na infraestrutura do município.

Público Alvo: MUNÍCIPES

Ações

Entidade	Unid.Orçam.	ProjAtiv	Função	SubFun.	FonGr.	FonCód.	Categoria Bem/Produto/Serviço	Unid.	Meta 2018	2018	Meta 2019	2019	Meta 2020	2020	Meta 2021	2021
1	PREFEITURA MUNICIPAL DE SANTA CRUZ								0	4.761,44	0	4.934,28	0	4.835,59	0	5.000,00
	020818	GABINETE DO SECRETARIO DE OBRAS E SERVICOS URBANOS														
		1039	AQUIS.DE VEIC.MOVEIS E EQUIP.DIV. P/O GAB.DO SEC.DE OBRAS E SERVICOS													
			15	Urbanismo												
				451	Infra-Estrutura Urbana											
					01	TESOURO										
						00	Recursos Ordinarios									
							4	DESPESAS DE CAPITAL								
1	PREFEITURA MUNICIPAL DE SANTA CRUZ								0	355.203,08	0	368.096,95	0	360.735,01	0	373.000,00
	020818	GABINETE DO SECRETARIO DE OBRAS E SERVICOS URBANOS														
		2048	MANUT.E FUNC.DAS ATIV.DO GAB. DO SEC.DE OBRAS E SERV.URBANOS													
			15	Urbanismo												
				451	Infra-Estrutura Urbana											
					01	TESOURO										
						00	Recursos Ordinarios									
							3	DESPESAS CORRENTES								





PREFEITURA MUNICIPAL DE SANTA CRUZ

AV 3 DE MAIO Nº 276 CENT

24301475/0001-86

Anexo IV - Programas, Metas e Ações - (PPA Inicial)

Lei: 495, Data: 24/11/2020 Page 123 of 139

Programa: 1008 SANTA CRUZ INTEGRADA

Objetivo: Ampliar e manter as políticas de desenvolvimento urbano e rural focando na infraestrutura do município. Promover a preservação e a conscientização ambiental e a urbanização e manutenção dos espaços públicos, garantindo e otimizando a mobilidade urbana e rural, bem como proporcionar as intervenções necessárias para manter e preservar o patrimônio do município.

Justificativa: Ampliação das políticas de desenvolvimento urbano e rural na infraestrutura do município.

Público Alvo: MUNÍCIPES

1	PREFEITURA MUNICIPAL DE SANTA CRUZ	0	4.761,44	0	4.934,28	0	4.835,59	0	5.000,00
	020819 DEPARTAMENTO DE OBRAS PUBLICAS								
	1041 AQUIS.DE VEIC.MOVEIS E EQUIP.DIV.P/O DEPTO DE OBRAS PUBLICAS								
	15 Urbanismo								
	451 Infra-Estrutura Urbana								
	01 TESOURO								
	00 Recursos Ordinarios								
	4 DESPESAS DE CAPITAL								

1	PREFEITURA MUNICIPAL DE SANTA CRUZ	0	28.568,61	0	29.605,65	0	29.013,54	0	30.000,00
	020819 DEPARTAMENTO DE OBRAS PUBLICAS								
	1042 AQUIS.E/OU DESAPROPRIACAO DE IMOVEIS P/O INTERRESSE PUBLICO MUNICI								
	15 Urbanismo								
	451 Infra-Estrutura Urbana								
	01 TESOURO								
	00 Recursos Ordinarios								
	4 DESPESAS DE CAPITAL								





PREFEITURA MUNICIPAL DE SANTA CRUZ

AV 3 DE MAIO Nº 276 CENT

24301475/0001-86

Anexo IV - Programas, Metas e Ações - (PPA Inicial)

Lei: 495, Data: 24/11/2020 Page 124 of 139

Programa: 1008 SANTA CRUZ INTEGRADA

Objetivo: Ampliar e manter as políticas de desenvolvimento urbano e rural focando na infraestrutura do município. Promover a preservação e a conscientização ambiental e a urbanização e manutenção dos espaços públicos, garantindo e otimizando a mobilidade urbana e rural, bem como proporcionar as intervenções necessárias para manter e preservar o patrimônio do município.

Justificativa: Ampliação das políticas de desenvolvimento urbano e rural na infraestrutura do município.

Público Alvo: MUNÍCIPES

1	PREFEITURA MUNICIPAL DE SANTA CRUZ	0	95.228,71	0	98.685,51	0	96.711,80	0	100.000,00
	020819 DEPARTAMENTO DE OBRAS PUBLICAS								
	1043 CONST.E/OU RESTAURACAO DE CALCAMENTOS,MEIO-FIO E QUEBRA MOLAS N								
	15 Urbanismo								
	451 Infra-Estrutura Urbana								
	01 TESOURO								
	00 Recursos Ordinarios								
	4 DESPESAS DE CAPITAL								

1	PREFEITURA MUNICIPAL DE SANTA CRUZ	0	95.228,71	0	98.685,51	0	96.711,80	0	100.000,00
	020819 DEPARTAMENTO DE OBRAS PUBLICAS								
	1044 CONST.AMP.E RECUP. DE ESTAC.P/TAXIS E MOTOTAXIS,INCL. PAVIMENTAÇÃO								
	15 Urbanismo								
	451 Infra-Estrutura Urbana								
	01 TESOURO								
	00 Recursos Ordinarios								
	4 DESPESAS DE CAPITAL								





PREFEITURA MUNICIPAL DE SANTA CRUZ

AV 3 DE MAIO Nº 276 CENT

24301475/0001-86

Anexo IV - Programas, Metas e Ações - (PPA Inicial)

Lei: 495, Data: 24/11/2020 Page 125 of 139

Programa: 1008 SANTA CRUZ INTEGRADA

Objetivo: Ampliar e manter as políticas de desenvolvimento urbano e rural focando na infraestrutura do município. Promover a preservação e a conscientização ambiental e a urbanização e manutenção dos espaços públicos, garantindo e otimizando a mobilidade urbana e rural, bem como proporcionar as intervenções necessárias para manter e preservar o patrimônio do município.

Justificativa: Ampliação das políticas de desenvolvimento urbano e rural na infraestrutura do município.

Público Alvo: MUNÍCIPES

1	PREFEITURA MUNICIPAL DE SANTA CRUZ	0	4.761,44	0	4.934,28	0	4.835,59	0	5.000,00
	020819 DEPARTAMENTO DE OBRAS PUBLICAS								
	1045 CONST.AMPL.E RECUP.DE DISTRITOS INDUSTRIAIS,INCLUSIVE INSTAL. DE AGR								
	15 Urbanismo								
	451 Infra-Estrutura Urbana								
	01 TESOURO								
	00 Recursos Ordinarios								
	4 DESPESAS DE CAPITAL								

1	PREFEITURA MUNICIPAL DE SANTA CRUZ	0	19.045,74	0	19.737,10	0	19.342,36	0	20.000,00
	020819 DEPARTAMENTO DE OBRAS PUBLICAS								
	1046 IMPLANT.DE REDE ELET.E ALT.NAS Z.RURAL E URB.INCL. ILLUM..PUB.EM P								
	15 Urbanismo								
	451 Infra-Estrutura Urbana								
	01 TESOURO								
	00 Recursos Ordinarios								
	4 DESPESAS DE CAPITAL								





PREFEITURA MUNICIPAL DE SANTA CRUZ

AV 3 DE MAIO Nº 276 CENT

24301475/0001-86

Anexo IV - Programas, Metas e Ações - (PPA Inicial)

Lei: 495, Data: 24/11/2020 Page 126 of 139

Programa: 1008 SANTA CRUZ INTEGRADA

Objetivo: Ampliar e manter as políticas de desenvolvimento urbano e rural focando na infraestrutura do município. Promover a preservação e a conscientização ambiental e a urbanização e manutenção dos espaços públicos, garantindo e otimizando a mobilidade urbana e rural, bem como proporcionar as intervenções necessárias para manter e preservar o patrimônio do município.

Justificativa: Ampliação das políticas de desenvolvimento urbano e rural na infraestrutura do município.

Público Alvo: MUNÍCIPES

1	PREFEITURA MUNICIPAL DE SANTA CRUZ	0	4.761,44	0	4.934,28	0	4.835,59	0	5.000,00
	020819 DEPARTAMENTO DE OBRAS PUBLICAS								
	1077 CONST.AMPL.E/OU RECUP.DE CASAS POP.NA ZONA URB.INCLUS.AO PROG.MIN								
	16 Habitação								
	482 Habitação Urbana								
	01 TESOURO								
	00 Recursos Ordinarios								
	4 DESPESAS DE CAPITAL								

1	PREFEITURA MUNICIPAL DE SANTA CRUZ	0	4.761,44	0	4.934,28	0	4.835,59	0	5.000,00
	020819 DEPARTAMENTO DE OBRAS PUBLICAS								
	1083 AQUIS. INSTALAÇÃO DE PLACAS DE SINALIZAÇÃO DE TRANSITO VERT/HORIZ, II								
	15 Urbanismo								
	452 Serviços Urbanos								
	01 TESOURO								
	00 Recursos Ordinarios								
	4 DESPESAS DE CAPITAL								





PREFEITURA MUNICIPAL DE SANTA CRUZ

AV 3 DE MAIO Nº 276 CENT

24301475/0001-86

Anexo IV - Programas, Metas e Ações - (PPA Inicial)

Lei: 495, Data: 24/11/2020 Page 127 of 139

Programa: 1008 SANTA CRUZ INTEGRADA

Objetivo: Ampliar e manter as políticas de desenvolvimento urbano e rural focando na infraestrutura do município. Promover a preservação e a conscientização ambiental e a urbanização e manutenção dos espaços públicos, garantindo e otimizando a mobilidade urbana e rural, bem como proporcionar as intervenções necessárias para manter e preservar o patrimônio do município.

Justificativa: Ampliação das políticas de desenvolvimento urbano e rural na infraestrutura do município.

Público Alvo: MUNÍCIPES

1	PREFEITURA MUNICIPAL DE SANTA CRUZ	0	28.568,61	0	29.605,65	0	29.013,54	0	30.000,00
	020819 DEPARTAMENTO DE OBRAS PUBLICAS								
	1086 CONSTRUCAO E/OU AMPLIACAO DE URBANIZACAO DE ORLA DO ACUDE DO GC								
	15 Urbanismo								
	451 Infra-Estrutura Urbana								
	01 TESOURO								
	00 Recursos Ordinarios								
	4 DESPESAS DE CAPITAL								

1	PREFEITURA MUNICIPAL DE SANTA CRUZ	0	1.904,57	0	1.973,71	0	1.934,24	0	2.000,00
	020819 DEPARTAMENTO DE OBRAS PUBLICAS								
	1103 CONTRUÇÃO, REFORMA OU AMPLIAÇÃO DE RODOVIÁRIA								
	15 Urbanismo								
	451 Infra-Estrutura Urbana								
	01 TESOURO								
	00 Recursos Ordinarios								
	4 DESPESAS DE CAPITAL								





PREFEITURA MUNICIPAL DE SANTA CRUZ

AV 3 DE MAIO Nº 276 CENT

24301475/0001-86

Anexo IV - Programas, Metas e Ações - (PPA Inicial)

Lei: 495, Data: 24/11/2020 Page 128 of 139

Programa: 1008 SANTA CRUZ INTEGRADA

Objetivo: Ampliar e manter as políticas de desenvolvimento urbano e rural focando na infraestrutura do município. Promover a preservação e a conscientização ambiental e a urbanização e manutenção dos espaços públicos, garantindo e otimizando a mobilidade urbana e rural, bem como proporcionar as intervenções necessárias para manter e preservar o patrimônio do município.

Justificativa: Ampliação das políticas de desenvolvimento urbano e rural na infraestrutura do município.

Público Alvo: MUNÍCIPES

1	PREFEITURA MUNICIPAL DE SANTA CRUZ	0	147.604,50	0	152.962,54	0	149.903,29	0	155.000,00
	020819 DEPARTAMENTO DE OBRAS PUBLICAS								
	2049 MANUT.E FUNCION.DAS ATIV.DO DEPTO DE OBRAS PUBLICAS								
	15 Urbanismo								
	451 Infra-Estrutura Urbana								
	01 TESOURO								
	00 Recursos Ordinarios								
	3 DESPESAS CORRENTES								

1	PREFEITURA MUNICIPAL DE SANTA CRUZ	0	4.761,44	0	4.934,28	0	4.835,59	0	5.000,00
	020820 DEPARTAMENTO DE SERVICOS URBANOS								
	1047 AQUIS.DE MOVEIS,VEIC.E EQUIP.DIV.P/O DEPTO DE SERVICOS URBANOS								
	15 Urbanismo								
	451 Infra-Estrutura Urbana								
	01 TESOURO								
	00 Recursos Ordinarios								
	4 DESPESAS DE CAPITAL								





PREFEITURA MUNICIPAL DE SANTA CRUZ

AV 3 DE MAIO Nº 276 CENT

24301475/0001-86

Anexo IV - Programas, Metas e Ações - (PPA Inicial)

Lei: 495, Data: 24/11/2020 Page 129 of 139

Programa: 1008 SANTA CRUZ INTEGRADA

Objetivo: Ampliar e manter as políticas de desenvolvimento urbano e rural focando na infraestrutura do município. Promover a preservação e a conscientização ambiental e a urbanização e manutenção dos espaços públicos, garantindo e otimizando a mobilidade urbana e rural, bem como proporcionar as intervenções necessárias para manter e preservar o patrimônio do município.

Justificativa: Ampliação das políticas de desenvolvimento urbano e rural na infraestrutura do município.

Público Alvo: MUNÍCIPES

1	PREFEITURA MUNICIPAL DE SANTA CRUZ	0	47.614,35	0	49.342,75	0	48.355,90	0	50.000,00
	020820 DEPARTAMENTO DE SERVICOS URBANOS								
	1048 CONST.AMPL.E RECUP.DE CEMITERIOS PUBLICOS NO MUNICIPIO								
	15 Urbanismo								
	452 Serviços Urbanos								
	01 TESOURO								
	00 Recursos Ordinarios								
	4 DESPESAS DE CAPITAL								

1	PREFEITURA MUNICIPAL DE SANTA CRUZ	0	9.522,87	0	9.868,55	0	9.671,18	0	10.000,00
	020820 DEPARTAMENTO DE SERVICOS URBANOS								
	1049 AQUISICAO DE LUMINARIAS E OUTROS EQUIP.ELETRICOS								
	15 Urbanismo								
	452 Serviços Urbanos								
	01 TESOURO								
	00 Recursos Ordinarios								
	4 DESPESAS DE CAPITAL								





PREFEITURA MUNICIPAL DE SANTA CRUZ

AV 3 DE MAIO Nº 276 CENT

24301475/0001-86

Anexo IV - Programas, Metas e Ações - (PPA Inicial)

Lei: 495, Data: 24/11/2020 Page 130 of 139

Programa: 1008 SANTA CRUZ INTEGRADA

Objetivo: Ampliar e manter as políticas de desenvolvimento urbano e rural focando na infraestrutura do município. Promover a preservação e a conscientização ambiental e a urbanização e manutenção dos espaços públicos, garantindo e otimizando a mobilidade urbana e rural, bem como proporcionar as intervenções necessárias para manter e preservar o patrimônio do município.

Justificativa: Ampliação das políticas de desenvolvimento urbano e rural na infraestrutura do município.

Público Alvo: MUNÍCIPES

1	PREFEITURA MUNICIPAL DE SANTA CRUZ	0	9.522,87	0	9.868,55	0	9.671,18	0	10.000,00
	020820 DEPARTAMENTO DE SERVICOS URBANOS								
	1050 CONST.AMPL.E REC. ATERROS SANITARIOS US. BENEF. LIXO,INCL.CONS.CISAF								
	15 Urbanismo								
	452 Serviços Urbanos								
	01 TESOURO								
	00 Recursos Ordinarios								
	4 DESPESAS DE CAPITAL								

1	PREFEITURA MUNICIPAL DE SANTA CRUZ	0	9.522,87	0	9.868,55	0	9.671,18	0	10.000,00
	020820 DEPARTAMENTO DE SERVICOS URBANOS								
	1051 AQUIS.DE VEIC.EQUIP.COLETORES DE LIXO E UTENS.DIVERSOS								
	15 Urbanismo								
	452 Serviços Urbanos								
	01 TESOURO								
	00 Recursos Ordinarios								
	4 DESPESAS DE CAPITAL								





PREFEITURA MUNICIPAL DE SANTA CRUZ

AV 3 DE MAIO Nº 276 CENT

24301475/0001-86

Anexo IV - Programas, Metas e Ações - (PPA Inicial)

Lei: 495, Data: 24/11/2020 Page 131 of 139

Programa: 1008 SANTA CRUZ INTEGRADA

Objetivo: Ampliar e manter as políticas de desenvolvimento urbano e rural focando na infraestrutura do município. Promover a preservação e a conscientização ambiental e a urbanização e manutenção dos espaços públicos, garantindo e otimizando a mobilidade urbana e rural, bem como proporcionar as intervenções necessárias para manter e preservar o patrimônio do município.

Justificativa: Ampliação das políticas de desenvolvimento urbano e rural na infraestrutura do município.

Público Alvo: MUNÍCIPES

1	PREFEITURA MUNICIPAL DE SANTA CRUZ	0	38.091,48	0	39.474,20	0	38.684,72	0	40.000,00
	020820 DEPARTAMENTO DE SERVICOS URBANOS								
	1052 CONST.AMPL. E RECUP.DE PCAS,JARD.AV.E MONUMENTOS NA CIDADE,VILAS E								
	15 Urbanismo								
	452 Serviços Urbanos								
	01 TESOURO								
	00 Recursos Ordinarios								
	4 DESPESAS DE CAPITAL								

1	PREFEITURA MUNICIPAL DE SANTA CRUZ	0	28.568,61	0	29.605,65	0	29.013,54	0	30.000,00
	020820 DEPARTAMENTO DE SERVICOS URBANOS								
	1053 PROG. DE SANEAMENTO RURAL								
	17 Saneamento								
	511 Saneamento Básico Rural								
	01 TESOURO								
	00 Recursos Ordinarios								
	4 DESPESAS DE CAPITAL								





PREFEITURA MUNICIPAL DE SANTA CRUZ

AV 3 DE MAIO Nº 276 CENT

24301475/0001-86

Anexo IV - Programas, Metas e Ações - (PPA Inicial)

Lei: 495, Data: 24/11/2020 Page 132 of 139

Programa: 1008 SANTA CRUZ INTEGRADA

Objetivo: Ampliar e manter as políticas de desenvolvimento urbano e rural focando na infraestrutura do município. Promover a preservação e a conscientização ambiental e a urbanização e manutenção dos espaços públicos, garantindo e otimizando a mobilidade urbana e rural, bem como proporcionar as intervenções necessárias para manter e preservar o patrimônio do município.

Justificativa: Ampliação das políticas de desenvolvimento urbano e rural na infraestrutura do município.

Público Alvo: MUNÍCIPES

1	PREFEITURA MUNICIPAL DE SANTA CRUZ	0	66.660,09	0	69.079,86	0	67.698,26	0	70.000,00
	020820 DEPARTAMENTO DE SERVICOS URBANOS								
	1054 PROG. DE SANEAMENTO URBANO								
	17 Saneamento								
	512 Saneamento Básico Urbano								
	01 TESOURO								
	00 Recursos Ordinarios								
	4 DESPESAS DE CAPITAL								

1	PREFEITURA MUNICIPAL DE SANTA CRUZ	0	28.568,61	0	29.605,65	0	29.013,54	0	30.000,00
	020820 DEPARTAMENTO DE SERVICOS URBANOS								
	1055 CONST.BANH.FOSSAS E PRIV.HIG.ATRAVES DOS PROG.MSD E PAC, NO MUNICI								
	17 Saneamento								
	512 Saneamento Básico Urbano								
	01 TESOURO								
	00 Recursos Ordinarios								
	4 DESPESAS DE CAPITAL								





PREFEITURA MUNICIPAL DE SANTA CRUZ

AV 3 DE MAIO Nº 276 CENT

24301475/0001-86

Anexo IV - Programas, Metas e Ações - (PPA Inicial)

Lei: 495, Data: 24/11/2020 Page 133 of 139

Programa: 1008 SANTA CRUZ INTEGRADA

Objetivo: Ampliar e manter as políticas de desenvolvimento urbano e rural focando na infraestrutura do município. Promover a preservação e a conscientização ambiental e a urbanização e manutenção dos espaços públicos, garantindo e otimizando a mobilidade urbana e rural, bem como proporcionar as intervenções necessárias para manter e preservar o patrimônio do município.

Justificativa: Ampliação das políticas de desenvolvimento urbano e rural na infraestrutura do município.

Público Alvo: MUNÍCIPES

1	PREFEITURA MUNICIPAL DE SANTA CRUZ	0	796.111,99	0	825.010,86	0	808.510,64	0	836.000,00
	020820 DEPARTAMENTO DE SERVICOS URBANOS								
	2050 MANUT.E FUNCION.DAS ATIV.DO DEPTO DE SERVICOS URBANOS								
	15 Urbanismo								
	451 Infra-Estrutura Urbana								
	01 TESOURO								
	00 Recursos Ordinarios								
	3 DESPESAS CORRENTES								

1	PREFEITURA MUNICIPAL DE SANTA CRUZ	0	174.268,53	0	180.594,48	0	176.982,59	0	183.000,00
	020820 DEPARTAMENTO DE SERVICOS URBANOS								
	2132 MANUT. DAS ATIVIDADES DA ILUMINAÇÃO PÚBLICA								
	15 Urbanismo								
	451 Infra-Estrutura Urbana								
	01 TESOURO								
	00 Recursos Ordinarios								
	3 DESPESAS CORRENTES								





PREFEITURA MUNICIPAL DE SANTA CRUZ

AV 3 DE MAIO Nº 276 CENT

24301475/0001-86

Anexo IV - Programas, Metas e Ações - (PPA Inicial)

Lei: 495, Data: 24/11/2020 Page 134 of 139

Programa: 1008 SANTA CRUZ INTEGRADA

Objetivo: Ampliar e manter as políticas de desenvolvimento urbano e rural focando na infraestrutura do município. Promover a preservação e a conscientização ambiental e a urbanização e manutenção dos espaços públicos, garantindo e otimizando a mobilidade urbana e rural, bem como proporcionar as intervenções necessárias para manter e preservar o patrimônio do município.

Justificativa: Ampliação das políticas de desenvolvimento urbano e rural na infraestrutura do município.

Público Alvo: MUNÍCIPES

1	PREFEITURA MUNICIPAL DE SANTA CRUZ	0	11.427,44	0	11.842,26	0	11.605,42	0	12.000,00
	020820 DEPARTAMENTO DE SERVICOS URBANOS								
	2143 MANUTENÇÃO DA LIMPEZA PÚBLICA E COLETA DE LIXO								
	15 Urbanismo								
	451 Infra-Estrutura Urbana								
	01 TESOURO								
	00 Recursos Ordinarios								
	3 DESPESAS CORRENTES								

1	PREFEITURA MUNICIPAL DE SANTA CRUZ	0	9.522,87	0	9.868,55	0	9.671,18	0	10.000,00
	020821 DEPTO DE TRANSPORTE E SERVICOS RODOVIARIOS								
	1056 AQUIS.DE VEIC. MOVEIS,MAQ.E EQUIIP.DIV.P/O DEPTO DE TRANSP. SERV. ROI								
	26 Transporte								
	782 Transporte Rodoviário								
	01 TESOURO								
	00 Recursos Ordinarios								
	4 DESPESAS DE CAPITAL								





PREFEITURA MUNICIPAL DE SANTA CRUZ

AV 3 DE MAIO Nº 276 CENT

24301475/0001-86

Anexo IV - Programas, Metas e Ações - (PPA Inicial)

Lei: 495, Data: 24/11/2020 Page 135 of 139

Programa: 1008 SANTA CRUZ INTEGRADA

Objetivo: Ampliar e manter as políticas de desenvolvimento urbano e rural focando na infraestrutura do município. Promover a preservação e a conscientização ambiental e a urbanização e manutenção dos espaços públicos, garantindo e otimizando a mobilidade urbana e rural, bem como proporcionar as intervenções necessárias para manter e preservar o patrimônio do município.

Justificativa: Ampliação das políticas de desenvolvimento urbano e rural na infraestrutura do município.

Público Alvo: MUNÍCIPES

1	PREFEITURA MUNICIPAL DE SANTA CRUZ	0	38.091,48	0	39.474,20	0	38.684,72	0	40.000,00
	020821 DEPTO DE TRANSPORTE E SERVICOS RODOVIARIOS								
	1057 CONST.E/OU RECUP.DE ESTRADAS VICINAIS,PAVIM.DAS ESTRADAS DO MORR								
	26 Transporte								
	782 Transporte Rodoviário								
	01 TESOURO								
	00 Recursos Ordinarios								
	4 DESPESAS DE CAPITAL								

1	PREFEITURA MUNICIPAL DE SANTA CRUZ	0	793.255,13	0	822.050,29	0	805.609,28	0	833.000,00
	020821 DEPTO DE TRANSPORTE E SERVICOS RODOVIARIOS								
	2051 MANUT.E FUNCION.DAS ATIV.DO DEPTO DE TRANSPORTES E SERVICOS RODC								
	26 Transporte								
	782 Transporte Rodoviário								
	01 TESOURO								
	00 Recursos Ordinarios								
	3 DESPESAS CORRENTES								





PREFEITURA MUNICIPAL DE SANTA CRUZ

AV 3 DE MAIO Nº 276 CENT

24301475/0001-86

Anexo IV - Programas, Metas e Ações - (PPA Inicial)

Lei: 495, Data: 24/11/2020 Page 136 of 139

Programa: 1008 SANTA CRUZ INTEGRADA

Objetivo: Ampliar e manter as políticas de desenvolvimento urbano e rural focando na infraestrutura do município. Promover a preservação e a conscientização ambiental e a urbanização e manutenção dos espaços públicos, garantindo e otimizando a mobilidade urbana e rural, bem como proporcionar as intervenções necessárias para manter e preservar o patrimônio do município.

Justificativa: Ampliação das políticas de desenvolvimento urbano e rural na infraestrutura do município.

Público Alvo: MUNÍCIPES

7	CISAPE - CONS. INTERM. DO SERTÃO DO ARARI	UNIDADE	UN	0	9.522,87	0	9.868,55	0	9.671,18	0	10.000,00
	021600	CISAPE - CONS. INTERM. DOS MUNIC. DO ARARIPE PERNAMBUCANO									
		2139	DESPESAS COM RECOLHIM. E TRANSP. DE JUMENTOS ABANDONADOS NAS RC								
		26	Transporte								
			782	Transporte Rodoviário							
				01	TESOURO						
					00	Recursos Ordinarios					
						3	DESPESAS CORRENTES				
					Total Geral Financeiro	2.870.193,23	2.974.381,24	2.914.893,62	3.014.000,00		





PREFEITURA MUNICIPAL DE SANTA CRUZ

AV 3 DE MAIO Nº 276 CENT

24301475/0001-86

Anexo IV - Programas, Metas e Ações - (PPA Inicial)

Lei: 495, Data: 24/11/2020 Page 137 of 139

Programa: 1009 AÇÕES DE COMBATE COVID-19

Objetivo: Apoiar ações de combate à pandemia do novo coronavírus.

Justificativa: Oferecer atendimento humanizado, fortalecendo ações de promoção, prevenção e combate à pandemia do novo coronavírus

Público Alvo: Municípios

Ações

Entidade	Unid.Orçam.	ProjAtiv	Função	SubFun.	FonGr.	FonCód.	Categoria Bem/Produto/Serviço	Unid.	Meta 2018	2018	Meta 2019	2019	Meta 2020	2020	Meta 2021	2021
3	FUNDO MUNICIPAL DE SAÚDE								0	3.809,15	0	3.947,42	0	3.868,47	0	4.000,00
	021010	FUNDO MUNICIPAL DE SAUDE														
		2148	ENFRENTAMENTO DA EMERGÊNCIA COVID-19													
			10	Saúde												
				301	Atenção Básica											
					01	TESOURO										
						00	Recursos Ordinarios									
							3	DESPESAS CORRENTES								
3	FUNDO MUNICIPAL DE SAÚDE								0	952,29	0	986,86	0	967,12	0	1.000,00
	021010	FUNDO MUNICIPAL DE SAUDE														
		2148	ENFRENTAMENTO DA EMERGÊNCIA COVID-19													
			10	Saúde												
				301	Atenção Básica											
					02	TRANSFERÊNCIAS E CONVÊNIOS ESTADUAIS-VINCUL										
						00	Recursos Ordinarios									
							3	DESPESAS CORRENTES								





PREFEITURA MUNICIPAL DE SANTA CRUZ

AV 3 DE MAIO Nº 276 CENT

24301475/0001-86

Anexo IV - Programas, Metas e Ações - (PPA Inicial)

Lei: 495, Data: 24/11/2020 Page 138 of 139

Programa: 1009 AÇÕES DE COMBATE COVID-19

Objetivo: Apoiar ações de combate à pandemia do novo coronavírus.

Justificativa: Oferecer atendimento humanizado, fortalecendo ações de promoção, prevenção e combate à pandemia do novo coronavírus

Público Alvo: Municípios

3	FUNDO MUNICIPAL DE SAÚDE	0	6.666,01	0	6.907,99	0	6.769,83	0	7.000,00
	021010 FUNDO MUNICIPAL DE SAUDE								
	2148 ENFRENTAMENTO DA EMERGÊNCIA COVID-19								
	10 Saúde								
	301 Atenção Básica								
	05 TRANSFERÊNCIAS E CONVÊNIOS FEDERAIS-VINCULA								
	00 Recursos Ordinarios								
	3 DESPESAS CORRENTES								
Total Geral Financeiro			11.427,44		11.842,26		11.605,42		12.000,00





PREFEITURA MUNICIPAL DE SANTA CRUZ

AV 3 DE MAIO Nº 276 CENT

24301475/0001-86

Anexo IV - Programas, Metas e Ações - (PPA Inicial)

Lei: 495, Data: 24/11/2020 Page 139 of 139

Resumo Geral

	2018	2019	2020	2021
Total Geral por Ano:	41.284.533,90	42.783.162,48	41.927.499,23	43.353.034,20
Total Geral do PPA:	169.348.229,81			



**PREFEITURA MUNICIPAL DE SANTA CRUZ**

AV 3 DE MAIO Nº 276 CENT|

24301475/0001-86

Page 1 of 12

Anexo V - Síntese das Ações por Função e SubFunção - (PPA Inicial) Lei: 495, Data: 24/11/2020**Função: 01 Legislativa****SubFunção: 031 Ação Legislativa**

Entidade Programa	Unid.Orçam.	ProjAtiv	FonGrupo	FonCódigo	Categoria	2018	2019	2020	2021	
2	1000	010101	2121	01	00	3	757.068,22	784.549,80	768.858,80	795.000,00
2	1000	010101	2146	01	00	3	14.284,31	14.802,83	14.506,77	15.000,00
2	1000	010101	2145	01	00	3	14.284,31	14.802,83	14.506,77	15.000,00
2	1000	010101	2122	01	00	3	133.320,19	138.159,71	135.396,52	140.000,00
2	1000	010101	1001	01	00	4	9.522,87	9.868,55	9.671,18	10.000,00
2	1000	010101	2004	01	00	3	114.274,45	118.422,61	116.054,16	120.000,00
2	1000	010101	2002	01	00	3	9.522,87	9.868,55	9.671,18	10.000,00
2	1000	010101	2001	01	00	3	576.133,68	597.047,33	585.106,38	605.000,00
2	1000	010101	1002	01	00	4	19.045,74	19.737,10	19.342,36	20.000,00
Total SubFunção:						1.647.456,63	1.707.259,31	1.673.114,12	1.730.000,00	
Total Função:						1.647.456,63	1.707.259,31	1.673.114,12	1.730.000,00	

Função: 04 Administração**SubFunção: 121 Planejamento e Orçamento**

Entidade Programa	Unid.Orçam.	ProjAtiv	FonGrupo	FonCódigo	Categoria	2018	2019	2020	2021	
1	1001	020411	2018	01	00	3	123.797,32	128.291,16	125.725,34	130.000,00
1	1001	020411	2017	01	00	3	71.421,53	74.014,13	72.533,85	75.000,00
1	1001	020411	2016	01	00	3	14.284,31	14.802,83	14.506,77	15.000,00
1	1001	020411	1014	01	00	4	4.761,44	4.934,28	4.835,59	5.000,00
1	1001	020407	1102	01	00	4	52.375,79	54.277,03	53.191,49	55.000,00
1	1001	020407	1008	01	00	4	9.522,87	9.868,55	9.671,18	10.000,00
1	1001	020407	1007	01	00	4	952,29	986,86	967,12	1.000,00
1	1001	020200	2010	01	00	3	98.656,94	102.238,19	100.193,42	103.600,00
1	1001	020200	1006	01	00	4	4.761,44	4.934,28	4.835,59	5.000,00
1	1001	020200	2096	01	00	3	4.761,44	4.934,28	4.835,59	5.000,00
Total SubFunção:						385.295,35	399.281,57	391.295,94	404.600,00	

**PREFEITURA MUNICIPAL DE SANTA CRUZ**

AV 3 DE MAIO Nº 276 CENTI

24301475/0001-86

Page 2 of 12

Anexo V - Síntese das Ações por Função e SubFunção - (PPA Inicial) Lei: 495, Data: 24/11/2020**Função: 04 Administração****SubFunção: 122 Administração Geral**

Entidade Programa	Unid.Orçam.	ProjAtiv	FonGrupo	FonCódigo	Categoria	2018	2019	2020	2021	
1	1001	020407	2011	01	00	3	477.095,82	494.414,40	484.526,11	501.000,00
7	1001	021600	1099	01	00	4	5.796,57	6.006,99	5.886,85	6.087,00
1	1001	020411	2104	01	00	3	600.632,21	622.435,16	609.986,46	630.726,00
1	1001	020201	2005	01	00	3	352.346,22	365.136,38	357.833,66	370.000,00
1	1001	020202	2006	01	00	3	72.373,82	75.000,99	73.500,97	76.000,00
1	1001	020407	2012	01	00	3	16.188,88	16.776,54	16.441,01	17.000,00
1	1001	020411	2103	01	00	3	190.457,41	197.371,02	193.423,60	200.000,00
1	1001	020411	2022	01	00	3	407.578,87	422.373,98	413.926,50	428.000,00
1	1001	020201	1003	01	00	4	4.951,89	5.131,65	5.029,01	5.200,00
1	1001	020202	1087	01	00	4	1.904,57	1.973,71	1.934,24	2.000,00
1	1001	020203	1004	01	00	4	952,29	986,86	967,12	1.000,00
1	1001	020202	2009	01	00	3	259.974,37	269.411,44	264.023,21	273.000,00
1	1001	020202	2098	01	00	3	30.473,19	31.579,36	30.947,78	32.000,00
1	1001	020202	2111	01	00	3	10.475,16	10.855,41	10.638,30	11.000,00
1	1001	020202	2140	01	00	3	11.427,44	11.842,26	11.605,42	12.000,00
1	1001	020202	1005	01	00	4	952,29	986,86	967,12	1.000,00
1	1001	020203	2008	01	00	3	170.459,39	176.647,06	173.114,12	179.000,00
1	1001	020406	1082	01	00	4	4.761,44	4.934,28	4.835,59	5.000,00
1	1001	020406	2095	01	00	3	764.686,52	792.444,64	776.595,74	803.000,00
7	1001	021600	2133	01	00	3	38.216,23	39.603,48	38.811,41	40.131,00

Total SubFunção: 3.421.704,57 3.545.912,45 3.474.994,20 3.593.144,00**SubFunção: 124 Controle Interno**

Entidade Programa	Unid.Orçam.	ProjAtiv	FonGrupo	FonCódigo	Categoria	2018	2019	2020	2021	
1	1001	020202	2141	01	00	3	37.139,20	38.487,35	37.717,60	39.000,00

Total SubFunção: 37.139,20 38.487,35 37.717,60 39.000,00**SubFunção: 128 Formação de Recursos Humanos**

Entidade Programa	Unid.Orçam.	ProjAtiv	FonGrupo	FonCódigo	Categoria	2018	2019	2020	2021	
1	1001	020408	2013	01	00	3	118.083,60	122.370,03	119.922,63	124.000,00
1	1001	020408	1011	01	00	4	4.761,44	4.934,28	4.835,59	5.000,00

Total SubFunção: 122.845,03 127.304,31 124.758,22 129.000,00**SubFunção: 129 Administração de Receitas**

Entidade Programa	Unid.Orçam.	ProjAtiv	FonGrupo	FonCódigo	Categoria	2018	2019	2020	2021	
1	1001	020410	2023	01	00	3	438.052,05	453.953,34	444.874,27	460.000,00
1	1001	020410	2015	01	00	3	53.518,53	55.461,26	54.352,03	56.200,00
1	1001	020410	1013	01	00	4	4.761,44	4.934,28	4.835,59	5.000,00
1	1001	020409	2014	01	00	3	29.520,90	30.592,51	29.980,66	31.000,00
1	1001	020409	1012	01	00	4	4.761,44	4.934,28	4.835,59	5.000,00

Total SubFunção: 530.614,36 549.875,66 538.878,14 557.200,00**Total Função:** 4.497.598,50 4.660.861,33 4.567.644,10 4.722.944,00

**PREFEITURA MUNICIPAL DE SANTA CRUZ**

AV 3 DE MAIO Nº 276 CENT|

24301475/0001-86

Page 3 of 12

Anexo V - Síntese das Ações por Função e SubFunção - (PPA Inicial) Lei: 495, Data: 24/11/2020

Função: 06 Segurança Pública										
SubFunção: 181 Policiamento										
Entidade Programa	Unid.Orçam.	ProjAtiv	FonGrupo	FonCódigo	Categoria		2018	2019	2020	2021
1	1001	020407	1009	01	00	4	4.761,44	4.934,28	4.835,59	5.000,00
Total SubFunção:							4.761,44	4.934,28	4.835,59	5.000,00
Total Função:							4.761,44	4.934,28	4.835,59	5.000,00

Função: 08 Assistência Social										
SubFunção: 243 Assistência à Criança e ao Adolescente										
Entidade Programa	Unid.Orçam.	ProjAtiv	FonGrupo	FonCódigo	Categoria		2018	2019	2020	2021
5	1004	021227	2087	01	00	3	21.902,60	22.697,67	22.243,71	23.000,00
5	1004	021227	2090	01	00	3	126.654,18	131.251,73	128.626,69	133.000,00
5	1004	021227	2086	01	00	3	9.522,87	9.868,55	9.671,18	10.000,00
5	1004	021227	1080	01	00	4	2.546,31	2.638,74	2.585,97	2.673,89
5	1004	021227	1040	01	00	4	4.761,44	4.934,28	4.835,59	5.000,00
4	1004	021111	2131	05	00	3	39.043,77	40.461,06	39.651,84	41.000,00
4	1004	021111	2078	05	00	3	18.093,45	18.750,25	18.375,24	19.000,00
Total SubFunção:							222.524,62	230.602,27	225.990,22	233.673,89

SubFunção: 244 Assistência Comunitária										
Entidade Programa	Unid.Orçam.	ProjAtiv	FonGrupo	FonCódigo	Categoria		2018	2019	2020	2021
4	1004	021111	1091	01	00	4	4.761,44	4.934,28	4.835,59	5.000,00
4	1004	021111	1079	05	00	4	2.856,86	2.960,57	2.901,35	3.000,00
4	1004	021111	1098	01	00	4	19.045,74	19.737,10	19.342,36	20.000,00
4	1004	021111	2072	01	00	3	15.236,59	15.789,68	15.473,89	16.000,00
4	1004	021111	2073	01	00	3	2.856,86	2.960,57	2.901,35	3.000,00
4	1004	021111	1078	01	00	4	2.856,86	2.960,57	2.901,35	3.000,00
4	1004	020513	2020	01	00	3	588.513,41	609.876,45	597.678,92	618.000,00
4	1004	020505	2019	01	00	3	172.363,96	178.620,77	175.048,36	181.000,00
4	1004	020505	1095	01	00	4	2.856,86	2.960,57	2.901,35	3.000,00
4	1004	020505	1016	01	00	4	2.856,86	2.960,57	2.901,35	3.000,00
1	1004	020505	2019	01	00	3	4.761,44	4.934,28	4.835,59	5.000,00
4	1004	021111	2089	05	00	3	44.757,49	46.382,19	45.454,55	47.000,00
4	1004	021111	2130	05	00	3	19.998,03	20.723,96	20.309,48	21.000,00
4	1004	021111	2114	05	00	3	129.511,04	134.212,29	131.528,05	136.000,00
4	1004	021111	2113	05	00	3	321.873,03	333.557,02	326.885,88	338.000,00
4	1004	021111	2109	05	00	3	23.807,18	24.671,38	24.177,95	25.000,00
4	1004	021111	2073	05	00	3	20.950,32	21.710,81	21.276,60	22.000,00
4	1004	021111	2085	01	00	3	6.666,01	6.907,99	6.769,83	7.000,00
4	1004	021111	2083	05	00	3	18.093,45	18.750,25	18.375,24	19.000,00
4	1004	021111	2082	01	00	3	28.568,61	29.605,65	29.013,54	30.000,00
4	1004	021111	2077	01	00	3	16.188,88	16.776,54	16.441,01	17.000,00
4	1004	021111	2074	05	00	3	34.282,33	35.526,78	34.816,25	36.000,00
4	1004	020513	1017	01	00	4	4.761,44	4.934,28	4.835,59	5.000,00
Total SubFunção:							1.488.424,69	1.542.454,51	1.511.605,42	1.563.000,00

**PREFEITURA MUNICIPAL DE SANTA CRUZ**

AV 3 DE MAIO Nº 276 CENTR

24301475/0001-86

Page 4 of 12

Anexo V - Síntese das Ações por Função e SubFunção - (PPA Inicial) Lei: 495, Data: 24/11/2020

Função: 08	Assistência Social									
Total Função:							1.710.949,31	1.773.056,77	1.737.595,64	1.796.673,89

Função: 09 Previdência Social**SubFunção: 272 Previdência do Regime Estatutário**

Entidade Programa	Unid.Orçam.	ProjAtiv	FonGrupo	FonCódigo	Categoria	2018	2019	2020	2021	
6	1002	021328	2094	01	00	3	47.614,35	49.342,75	48.355,90	50.000,00
6	1002	021328	1081	01	00	4	9.522,87	9.868,55	9.671,18	10.000,00
6	1002	021328	1097	01	00	4	9.522,87	9.868,55	9.671,18	10.000,00
6	1002	021328	2092	01	00	3	452.336,36	468.756,17	459.381,04	475.000,00
6	1002	021328	2093	01	00	3	2.523.560,73	2.615.165,99	2.562.862,67	2.650.000,00
Total SubFunção:							3.042.557,19	3.153.002,01	3.089.941,97	3.195.000,00
Total Função:							3.042.557,19	3.153.002,01	3.089.941,97	3.195.000,00

Função: 10 Saúde

**PREFEITURA MUNICIPAL DE SANTA CRUZ**

AV 3 DE MAIO Nº 276 CENTI

24301475/0001-86

Page 5 of 12

Anexo V - Síntese das Ações por Função e SubFunção - (PPA Inicial) Lei: 495, Data: 24/11/2020**Função: 10 Saúde****SubFunção: 301 Atenção Básica**

Entidade Programa	Unid.Orçam.	ProjAtiv	FonGrupo	FonCódigo	Categoria	2018	2019	2020	2021	
3	1003	021026	1085	01	00	4	19.045,74	19.737,10	19.342,36	20.000,00
3	1003	021026	1075	05	00	4	4.761,44	4.934,28	4.835,59	5.000,00
3	1003	021026	1075	01	00	4	4.761,44	4.934,28	4.835,59	5.000,00
3	1003	021026	1085	05	00	4	19.045,74	19.737,10	19.342,36	20.000,00
3	1003	021026	1072	05	00	4	4.761,44	4.934,28	4.835,59	5.000,00
3	1003	021026	1072	01	00	4	4.761,44	4.934,28	4.835,59	5.000,00
3	1003	021026	1071	05	00	4	3.809,15	3.947,42	3.868,47	4.000,00
3	1003	021026	1071	01	00	4	3.809,15	3.947,42	3.868,47	4.000,00
3	1003	021026	1094	01	00	4	3.809,15	3.947,42	3.868,47	4.000,00
3	1003	021026	1094	05	00	4	3.809,15	3.947,42	3.868,47	4.000,00
3	1003	021026	2022	01	00	3	379.010,25	392.768,33	384.912,96	398.000,00
7	1003	021600	2135	01	00	3	8.694,38	9.009,99	8.829,79	9.130,00
7	1003	021600	2134	01	00	3	77.342,85	80.150,40	78.547,39	81.218,00
7	1003	021600	1101	01	00	4	11.593,14	12.013,97	11.773,69	12.174,00
7	1003	021600	1100	01	00	4	5.796,57	6.006,99	5.886,85	6.087,00
3	1003	021025	1066	01	00	4	3.809,15	3.947,42	3.868,47	4.000,00
3	1009	021010	2148	02	00	3	952,29	986,86	967,12	1.000,00
3	1009	021010	2148	01	00	3	3.809,15	3.947,42	3.868,47	4.000,00
3	1003	021026	2022	05	00	3	236.167,19	244.740,06	239.845,26	248.000,00
3	1003	021010	2002	01	00	3	5.713,72	5.921,13	5.802,71	6.000,00
3	1003	021010	2002	05	00	3	5.713,72	5.921,13	5.802,71	6.000,00
3	1003	021010	2110	01	00	3	3.809,15	3.947,42	3.868,47	4.000,00
3	1003	021026	1069	05	00	4	14.284,31	14.802,83	14.506,77	15.000,00
3	1003	021025	1066	05	00	4	3.809,15	3.947,42	3.868,47	4.000,00
3	1003	021025	2064	01	00	3	288.066,84	298.523,66	292.553,19	302.500,00
3	1003	021025	2064	05	00	3	99.990,14	103.619,78	101.547,39	105.000,00
3	1003	021026	1067	01	00	4	4.761,44	4.934,28	4.835,59	5.000,00
3	1003	021026	1067	05	00	4	4.761,44	4.934,28	4.835,59	5.000,00
3	1003	021026	1069	01	00	4	14.284,31	14.802,83	14.506,77	15.000,00
3	1009	021010	2148	05	00	3	6.666,01	6.907,99	6.769,83	7.000,00
3	1003	021026	2061	01	00	3	389.009,27	403.130,30	395.067,70	408.500,00
3	1003	021026	2108	05	00	3	7.618,30	7.894,84	7.736,94	8.000,00
3	1003	021026	2108	01	00	3	7.618,30	7.894,84	7.736,94	8.000,00
3	1003	021026	2069	05	00	3	385.676,26	399.676,31	391.682,79	405.000,00
3	1003	021026	2069	01	00	3	195.218,85	202.305,29	198.259,19	205.000,00
3	1003	021026	2066	05	00	3	1.904,57	1.973,71	1.934,24	2.000,00
3	1003	021026	2061	05	00	3	1.188.930,41	1.232.088,58	1.207.446,81	1.248.500,00
3	1003	021026	2058	01	00	3	25.711,75	26.645,09	26.112,19	27.000,00
3	1003	021026	2059	01	00	3	9.046,73	9.375,12	9.187,62	9.500,00
3	1003	021026	2058	05	00	3	25.711,75	26.645,09	26.112,19	27.000,00
3	1003	021026	2057	01	00	3	461.859,23	478.624,72	469.052,22	485.000,00
3	1003	021026	2057	05	00	3	442.813,49	458.887,62	449.709,86	465.000,00
3	1003	021026	2059	05	00	3	9.046,73	9.375,12	9.187,62	9.500,00
Total SubFunção:						4.401.574,64	4.561.351,79	4.470.124,76	4.622.109,00	

**PREFEITURA MUNICIPAL DE SANTA CRUZ**

AV 3 DE MAIO Nº 276 CENT

24301475/0001-86

Page 6 of 12

Anexo V - Síntese das Ações por Função e SubFunção - (PPA Inicial) Lei: 495, Data: 24/11/2020**Função: 10 Saúde****SubFunção: 302 Assistência Hospitalar e Ambulatorial**

Entidade Programa	Unid.Orçam.	ProjAtiv	FonGrupo	FonCódigo	Categoria	2018	2019	2020	2021	
3	1003	021027	1084	05	00	4	4.761,44	4.934,28	4.835,59	5.000,00
3	1003	021027	2022	05	00	3	107.608,44	111.514,63	109.284,33	113.000,00
3	1003	021027	2022	01	00	3	107.608,44	111.514,63	109.284,33	113.000,00
3	1003	021027	1094	05	00	4	4.761,44	4.934,28	4.835,59	5.000,00
3	1003	021027	1094	01	00	4	4.761,44	4.934,28	4.835,59	5.000,00
3	1003	021027	1068	05	00	4	19.045,74	19.737,10	19.342,36	20.000,00
3	1003	021027	1084	01	00	4	4.761,44	4.934,28	4.835,59	5.000,00
3	1003	021027	1070	05	00	4	28.568,61	29.605,65	29.013,54	30.000,00
3	1003	021027	1070	01	00	4	28.568,61	29.605,65	29.013,54	30.000,00
3	1003	021027	1068	01	00	4	7.618,30	7.894,84	7.736,94	8.000,00
3	1003	021027	2108	05	00	3	7.618,30	7.894,84	7.736,94	8.000,00
3	1003	021027	2063	01	00	3	154.746,65	160.363,95	157.156,67	162.500,00
3	1003	021027	2067	01	00	3	80.468,26	83.389,26	81.721,47	84.500,00
3	1003	021027	2108	01	00	3	7.618,30	7.894,84	7.736,94	8.000,00
3	1003	021027	2107	05	00	3	2.380,72	2.467,14	2.417,79	2.500,00
3	1003	021027	2107	01	00	3	2.380,72	2.467,14	2.417,79	2.500,00
3	1003	021027	2067	05	00	3	29.997,04	31.085,94	30.464,22	31.500,00
3	1003	021027	2063	05	00	3	13.808,16	14.309,40	14.023,21	14.500,00
3	1003	021027	2066	05	00	3	973.713,53	1.009.059,33	988.878,14	1.022.500,00
3	1003	021027	2066	01	00	3	840.393,34	870.899,62	853.481,62	882.500,00
3	1003	021027	2065	05	00	3	3.333,00	3.453,99	3.384,91	3.500,00
3	1003	021027	2065	01	00	3	3.333,00	3.453,99	3.384,91	3.500,00

Total SubFunção: 2.437.854,90 2.526.349,03 2.475.822,05 2.560.000,00**SubFunção: 303 Suporte Profilático e Terapêutico**

Entidade Programa	Unid.Orçam.	ProjAtiv	FonGrupo	FonCódigo	Categoria	2018	2019	2020	2021	
3	1003	021028	2060	05	00	3	102.370,86	106.086,92	103.965,18	107.500,00
3	1003	021028	2060	01	00	3	26.187,89	27.138,51	26.595,74	27.500,00

Total SubFunção: 128.558,75 133.225,44 130.560,93 135.000,00**SubFunção: 304 Vigilância Sanitária**

Entidade Programa	Unid.Orçam.	ProjAtiv	FonGrupo	FonCódigo	Categoria	2018	2019	2020	2021	
3	1003	021029	1074	05	00	4	9.522,87	9.868,55	9.671,18	10.000,00
3	1003	021029	1073	01	00	4	2.380,72	2.467,14	2.417,79	2.500,00
3	1003	021029	1073	05	00	4	2.380,72	2.467,14	2.417,79	2.500,00
3	1003	021029	1074	01	00	4	9.522,87	9.868,55	9.671,18	10.000,00
3	1003	021029	2068	05	00	3	90.467,27	93.751,23	91.876,21	95.000,00
3	1003	021029	2068	01	00	3	52.375,79	54.277,03	53.191,49	55.000,00

Total SubFunção: 166.650,24 172.699,64 169.245,65 175.000,00

**PREFEITURA MUNICIPAL DE SANTA CRUZ**

AV 3 DE MAIO Nº 276 CENT|

24301475/0001-86

Page 7 of 12

Anexo V - Síntese das Ações por Função e SubFunção - (PPA Inicial) Lei: 495, Data: 24/11/2020**Função: 10 Saúde****SubFunção: 305 Vigilância Epidemiológica**

Entidade Programa	Unid.Orçam.	ProjAtiv	FonGrupo	FonCódigo	Categoria	2018	2019	2020	2021	
3	1003	021029	1076	01	00	4	4.761,44	4.934,28	4.835,59	5.000,00
3	1003	021029	1076	05	00	4	4.761,44	4.934,28	4.835,59	5.000,00
3	1003	021029	2070	05	00	3	75.706,82	78.454,98	76.885,88	79.500,00
3	1003	021029	2070	01	00	3	56.661,08	58.717,88	57.543,52	59.500,00
Total SubFunção:						141.890,77	147.041,41	144.100,58	149.000,00	
Total Função:						7.276.529,30	7.540.667,31	7.389.853,97	7.641.109,00	

Função: 12 Educação**SubFunção: 306 Alimentação e Nutrição**

Entidade Programa	Unid.Orçam.	ProjAtiv	FonGrupo	FonCódigo	Categoria	2018	2019	2020	2021	
1	1005	020615	2142	05	00	3	399.960,57	414.479,14	406.189,56	420.000,00
1	1005	020615	2142	01	00	3	19.045,74	19.737,10	19.342,36	20.000,00
Total SubFunção:						419.006,31	434.216,24	425.531,91	440.000,00	

SubFunção: 361 Ensino Fundamental

Entidade Programa	Unid.Orçam.	ProjAtiv	FonGrupo	FonCódigo	Categoria	2018	2019	2020	2021	
1	1005	020615	2029	01	00	3	3.809,15	3.947,42	3.868,47	4.000,00
1	1005	020615	2124	02	00	3	220.930,60	228.950,38	224.371,37	232.000,00
1	1005	020615	2118	05	00	3	314.254,73	325.662,18	319.148,94	330.000,00
1	1005	020615	2115	05	00	3	38.091,48	39.474,20	38.684,72	40.000,00
1	1005	020615	2025	01	00	3	1.078.941,25	1.118.106,82	1.095.744,68	1.133.000,00
1	1005	020615	2025	05	00	3	19.045,74	19.737,10	19.342,36	20.000,00
1	1005	020615	2028	05	00	3	7.618,30	7.894,84	7.736,94	8.000,00
1	1005	020615	2119	05	00	3	528.519,32	547.704,58	536.750,48	555.000,00
1	1005	020615	2031	01	00	3	2.856,86	2.960,57	2.901,35	3.000,00
1	1005	020615	2032	05	00	3	7.894.459,81	8.181.028,70	8.017.408,12	8.290.000,00
1	1005	020615	2033	05	00	3	2.484.516,96	2.574.704,93	2.523.210,83	2.609.000,00
1	1005	020615	2034	01	00	3	18.093,45	18.750,25	18.375,24	19.000,00
1	1005	020615	2101	01	00	3	21.902,60	22.697,67	22.243,71	23.000,00
1	1005	020615	2124	01	00	3	114.274,45	118.422,61	116.054,16	120.000,00
1	1005	020615	2118	01	00	3	369.487,38	382.899,78	375.241,78	388.000,00
1	1005	020615	1020	05	00	4	952,29	986,86	967,12	1.000,00
1	1005	020614	2026	01	00	3	6.666,01	6.907,99	6.769,83	7.000,00
1	1005	020615	1019	01	00	4	9.522,87	9.868,55	9.671,18	10.000,00
1	1005	020614	1033	01	00	4	1.904,57	1.973,71	1.934,24	2.000,00
1	1005	020614	1018	01	00	4	9.522,87	9.868,55	9.671,18	10.000,00
1	1005	020615	1019	05	00	4	47.614,35	49.342,75	48.355,90	50.000,00
1	1005	020614	2024	01	00	3	485.666,41	503.296,10	493.230,17	510.000,00
1	1005	020615	1021	01	00	4	19.045,74	19.737,10	19.342,36	20.000,00
1	1005	020615	1021	05	00	4	47.614,35	49.342,75	48.355,90	50.000,00
1	1005	020615	1022	01	00	4	47.614,35	49.342,75	48.355,90	50.000,00
Total SubFunção:						13.792.925,92	14.293.609,13	14.007.736,95	14.484.000,00	

**PREFEITURA MUNICIPAL DE SANTA CRUZ**

AV 3 DE MAIO Nº 276 CENT

24301475/0001-86

Page 8 of 12

Anexo V - Síntese das Ações por Função e SubFunção - (PPA Inicial) Lei: 495, Data: 24/11/2020**Função: 12 Educação****SubFunção: 362 Ensino Médio**

Entidade Programa	Unid.Orçam.	ProjAtiv	FonGrupo	FonCódigo	Categoria	2018	2019	2020	2021	
1	1005	020615	2035	01	00	3	3.999,61	4.144,79	4.061,90	4.200,00
1	1005	020615	2117	05	00	3	11.785,20	12.213,00	11.968,74	12.375,68
1	1005	020615	2039	01	00	3	14.284,31	14.802,83	14.506,77	15.000,00
1	1005	020615	1023	01	00	4	1.904,57	1.973,71	1.934,24	2.000,00
1	1005	020615	1024	01	00	4	4.761,44	4.934,28	4.835,59	5.000,00
Total SubFunção:						36.735,12	38.068,61	37.307,23	38.575,68	

SubFunção: 363 Ensino Profissional

Entidade Programa	Unid.Orçam.	ProjAtiv	FonGrupo	FonCódigo	Categoria	2018	2019	2020	2021	
1	1005	020615	1025	01	00	4	9.522,87	9.868,55	9.671,18	10.000,00
1	1005	020615	2037	01	00	3	11.427,44	11.842,26	11.605,42	12.000,00
1	1005	020615	2038	01	00	3	11.427,44	11.842,26	11.605,42	12.000,00
1	1005	020615	2036	01	00	3	6.666,01	6.907,99	6.769,83	7.000,00
Total SubFunção:						39.043,77	40.461,06	39.651,84	41.000,00	

SubFunção: 364 Ensino Superior

Entidade Programa	Unid.Orçam.	ProjAtiv	FonGrupo	FonCódigo	Categoria	2018	2019	2020	2021	
1	1005	020615	2040	01	00	3	95.228,71	98.685,51	96.711,80	100.000,00
Total SubFunção:						95.228,71	98.685,51	96.711,80	100.000,00	

SubFunção: 365 Educação Infantil

Entidade Programa	Unid.Orçam.	ProjAtiv	FonGrupo	FonCódigo	Categoria	2018	2019	2020	2021	
1	1005	020615	2120	01	00	3	28.568,61	29.605,65	29.013,54	30.000,00
1	1005	020615	1026	01	00	4	4.761,44	4.934,28	4.835,59	5.000,00
1	1005	020615	2041	01	00	3	44.757,49	46.382,19	45.454,55	47.000,00
1	1005	020615	2041	05	00	3	497.093,85	515.138,36	504.835,59	522.000,00
1	1005	020615	1027	01	00	4	19.045,74	19.737,10	19.342,36	20.000,00
1	1005	020615	2116	05	00	3	14.284,31	14.802,83	14.506,77	15.000,00
Total SubFunção:						608.511,44	630.600,40	617.988,39	639.000,00	

SubFunção: 366 Educação de Jovens e Adultos

Entidade Programa	Unid.Orçam.	ProjAtiv	FonGrupo	FonCódigo	Categoria	2018	2019	2020	2021	
1	1005	020615	2042	01	00	3	85.705,84	88.816,96	87.040,62	90.000,00
Total SubFunção:						85.705,84	88.816,96	87.040,62	90.000,00	

**PREFEITURA MUNICIPAL DE SANTA CRUZ**

AV 3 DE MAIO Nº 276 CENT

24301475/0001-86

Page 9 of 12

Anexo V - Síntese das Ações por Função e SubFunção - (PPA Inicial) Lei: 495, Data: 24/11/2020**Função: 12 Educação****SubFunção: 367 Educação Especial**

Entidade Programa	Unid.Orçam.	ProjAtiv	FonGrupo	FonCódigo	Categoria	2018	2019	2020	2021	
1	1005	020615	2043	01	00	3	14.284,31	14.802,83	14.506,77	15.000,00
1	1005	020615	1029	01	00	4	9.522,87	9.868,55	9.671,18	10.000,00
1	1005	020615	1028	01	00	4	4.761,44	4.934,28	4.835,59	5.000,00
Total SubFunção:						28.568,61	29.605,65	29.013,54	30.000,00	
Total Função:						15.105.725,71	15.654.063,55	15.340.982,28	15.862.575,68	

Função: 13 Cultura**SubFunção: 392 Difusão Cultural**

Entidade Programa	Unid.Orçam.	ProjAtiv	FonGrupo	FonCódigo	Categoria	2018	2019	2020	2021	
1	1006	020717	1034	01	00	4	1.904,57	1.973,71	1.934,24	2.000,00
1	1006	020716	2044	01	00	3	78.087,54	80.922,12	79.303,68	82.000,00
1	1006	020716	1030	01	00	4	9.522,87	9.868,55	9.671,18	10.000,00
1	1006	020717	1031	01	00	4	1.904,57	1.973,71	1.934,24	2.000,00
1	1006	020717	1035	01	00	4	9.522,87	9.868,55	9.671,18	10.000,00
1	1006	020714	2045	01	00	3	421.863,17	437.176,81	428.433,27	443.000,00
1	1006	020717	1032	01	00	4	1.904,57	1.973,71	1.934,24	2.000,00
Total SubFunção:						524.710,18	543.757,15	532.882,01	551.000,00	
Total Função:						524.710,18	543.757,15	532.882,01	551.000,00	

Função: 15 Urbanismo**SubFunção: 451 Infra-Estrutura Urbana**

Entidade Programa	Unid.Orçam.	ProjAtiv	FonGrupo	FonCódigo	Categoria	2018	2019	2020	2021	
1	1008	020819	1046	01	00	4	19.045,74	19.737,10	19.342,36	20.000,00
1	1008	020819	1045	01	00	4	4.761,44	4.934,28	4.835,59	5.000,00
1	1008	020819	1086	01	00	4	28.568,61	29.605,65	29.013,54	30.000,00
1	1008	020819	1103	01	00	4	1.904,57	1.973,71	1.934,24	2.000,00
1	1008	020819	2049	01	00	3	147.604,50	152.962,54	149.903,29	155.000,00
1	1008	020820	1047	01	00	4	4.761,44	4.934,28	4.835,59	5.000,00
1	1008	020819	1044	01	00	4	95.228,71	98.685,51	96.711,80	100.000,00
1	1008	020819	1043	01	00	4	95.228,71	98.685,51	96.711,80	100.000,00
1	1008	020819	1042	01	00	4	28.568,61	29.605,65	29.013,54	30.000,00
1	1008	020818	1039	01	00	4	4.761,44	4.934,28	4.835,59	5.000,00
1	1008	020818	2048	01	00	3	355.203,08	368.096,95	360.735,01	373.000,00
1	1008	020820	2143	01	00	3	11.427,44	11.842,26	11.605,42	12.000,00
1	1008	020820	2132	01	00	3	174.268,53	180.594,48	176.982,59	183.000,00
1	1008	020820	2050	01	00	3	796.111,99	825.010,86	808.510,64	836.000,00
1	1008	020819	1041	01	00	4	4.761,44	4.934,28	4.835,59	5.000,00
Total SubFunção:						1.772.206,24	1.836.537,32	1.799.806,58	1.861.000,00	

**PREFEITURA MUNICIPAL DE SANTA CRUZ**

AV 3 DE MAIO Nº 276 CENT|

24301475/0001-86

Page 10 of 12

Anexo V - Síntese das Ações por Função e SubFunção - (PPA Inicial) Lei: 495, Data: 24/11/2020**Função: 15 Urbanismo****SubFunção: 452 Serviços Urbanos**

Entidade Programa	Unid.Orçam.	ProjAtiv	FonGrupo	FonCódigo	Categoria	2018	2019	2020	2021	
1	1008	020820	1052	01	00	4	38.091,48	39.474,20	38.684,72	40.000,00
1	1008	020820	1048	01	00	4	47.614,35	49.342,75	48.355,90	50.000,00
1	1008	020819	1083	01	00	4	4.761,44	4.934,28	4.835,59	5.000,00
1	1008	020820	1051	01	00	4	9.522,87	9.868,55	9.671,18	10.000,00
1	1008	020820	1050	01	00	4	9.522,87	9.868,55	9.671,18	10.000,00
1	1008	020820	1049	01	00	4	9.522,87	9.868,55	9.671,18	10.000,00
Total SubFunção:						119.035,88	123.356,89	120.889,75	125.000,00	
Total Função:						1.891.242,12	1.959.894,21	1.920.696,33	1.986.000,00	

Função: 16 Habitação**SubFunção: 482 Habitação Urbana**

Entidade Programa	Unid.Orçam.	ProjAtiv	FonGrupo	FonCódigo	Categoria	2018	2019	2020	2021	
1	1008	020819	1077	01	00	4	4.761,44	4.934,28	4.835,59	5.000,00
Total SubFunção:						4.761,44	4.934,28	4.835,59	5.000,00	
Total Função:						4.761,44	4.934,28	4.835,59	5.000,00	

Função: 17 Saneamento**SubFunção: 511 Saneamento Básico Rural**

Entidade Programa	Unid.Orçam.	ProjAtiv	FonGrupo	FonCódigo	Categoria	2018	2019	2020	2021	
1	1008	020820	1053	01	00	4	28.568,61	29.605,65	29.013,54	30.000,00
Total SubFunção:						28.568,61	29.605,65	29.013,54	30.000,00	

SubFunção: 512 Saneamento Básico Urbano

Entidade Programa	Unid.Orçam.	ProjAtiv	FonGrupo	FonCódigo	Categoria	2018	2019	2020	2021	
1	1008	020820	1054	01	00	4	66.660,09	69.079,86	67.698,26	70.000,00
1	1008	020820	1055	01	00	4	28.568,61	29.605,65	29.013,54	30.000,00
Total SubFunção:						95.228,71	98.685,51	96.711,80	100.000,00	
Total Função:						123.797,32	128.291,16	125.725,34	130.000,00	

Função: 20 Agricultura**SubFunção: 605 Abastecimento**

Entidade Programa	Unid.Orçam.	ProjAtiv	FonGrupo	FonCódigo	Categoria	2018	2019	2020	2021	
7	1007	021600	2138	01	00	3	28.568,61	29.605,65	29.013,54	30.000,00
Total SubFunção:						28.568,61	29.605,65	29.013,54	30.000,00	

**PREFEITURA MUNICIPAL DE SANTA CRUZ**

AV 3 DE MAIO Nº 276 CENT

24301475/0001-86

Page 11 of 12

Anexo V - Síntese das Ações por Função e SubFunção - (PPA Inicial) Lei: 495, Data: 24/11/2020

Função: 20		Agricultura								
SubFunção: 608		Promoção da Produção Agropecuária								
Entidade Programa	Unid.Orçam.	ProjAtiv	FonGrupo	FonCódigo	Categoria	2018	2019	2020	2021	
1	1007	020924	2054	01	00	3	87.610,41	90.790,67	88.974,85	92.000,00
1	1007	020923	1062	01	00	4	4.761,44	4.934,28	4.835,59	5.000,00
1	1007	020922	1058	01	00	4	4.761,44	4.934,28	4.835,59	5.000,00
1	1007	020922	2052	01	00	3	97.133,28	100.659,22	98.646,03	102.000,00
1	1007	020923	1059	01	00	4	85.705,84	88.816,96	87.040,62	90.000,00
1	1007	020923	1060	01	00	4	1.904,57	1.973,71	1.934,24	2.000,00
1	1007	020923	1061	01	00	4	4.761,44	4.934,28	4.835,59	5.000,00
1	1007	020924	2056	01	00	3	4.761,44	4.934,28	4.835,59	5.000,00
1	1007	020923	2053	01	00	3	1.450.333,21	1.502.980,30	1.472.920,70	1.523.000,00
1	1007	020923	2123	01	00	3	1.904,57	1.973,71	1.934,24	2.000,00
1	1007	020924	1063	01	00	4	4.761,44	4.934,28	4.835,59	5.000,00
1	1007	020924	1064	01	00	4	4.761,44	4.934,28	4.835,59	5.000,00
1	1007	020924	2055	01	00	3	14.284,31	14.802,83	14.506,77	15.000,00
Total SubFunção:						1.767.444,80	1.831.603,05	1.794.970,99	1.856.000,00	
Total Função:						1.796.013,41	1.861.208,70	1.823.984,53	1.886.000,00	

Função: 23		Comércio e Serviços								
SubFunção: 608		Promoção da Produção Agropecuária								
Entidade Programa	Unid.Orçam.	ProjAtiv	FonGrupo	FonCódigo	Categoria	2018	2019	2020	2021	
1	1007	020924	1065	01	00	4	9.522,87	9.868,55	9.671,18	10.000,00
Total SubFunção:						9.522,87	9.868,55	9.671,18	10.000,00	
Total Função:						9.522,87	9.868,55	9.671,18	10.000,00	

Função: 24		Comunicações								
SubFunção: 722		Telecomunicações								
Entidade Programa	Unid.Orçam.	ProjAtiv	FonGrupo	FonCódigo	Categoria	2018	2019	2020	2021	
1	1006	020717	1036	01	00	4	4.761,44	4.934,28	4.835,59	5.000,00
1	1001	020407	1010	01	00	4	1.904,57	1.973,71	1.934,24	2.000,00
Total SubFunção:						6.666,01	6.907,99	6.769,83	7.000,00	
Total Função:						6.666,01	6.907,99	6.769,83	7.000,00	

Função: 26		Transporte								
SubFunção: 782		Transporte Rodoviário								
Entidade Programa	Unid.Orçam.	ProjAtiv	FonGrupo	FonCódigo	Categoria	2018	2019	2020	2021	
1	1008	020821	1057	01	00	4	38.091,48	39.474,20	38.684,72	40.000,00
1	1008	020821	1056	01	00	4	9.522,87	9.868,55	9.671,18	10.000,00
1	1008	020821	2051	01	00	3	793.255,13	822.050,29	805.609,28	833.000,00
7	1008	021600	2139	01	00	3	9.522,87	9.868,55	9.671,18	10.000,00
Total SubFunção:						850.392,35	881.261,60	863.636,36	893.000,00	
Total Função:						850.392,35	881.261,60	863.636,36	893.000,00	

**PREFEITURA MUNICIPAL DE SANTA CRUZ**

AV 3 DE MAIO Nº 276 CENT|

24301475/0001-86

Page 12 of 12

Anexo V - Síntese das Ações por Função e SubFunção - (PPA Inicial) Lei: 495, Data: 24/11/2020**Função: 27 Desporto e Lazer****SubFunção: 813 Lazer**

Entidade Programa	Unid.Orçam.	ProjAtiv	FonGrupo	FonCódigo	Categoria	2018	2019	2020	2021	
1	1006	020713	2099	01	00	3	13.332,02	13.815,97	13.539,65	14.000,00
1	1006	020717	1088	01	00	4	1.904,57	1.973,71	1.934,24	2.000,00
1	1006	020715	1090	01	00	4	1.904,57	1.973,71	1.934,24	2.000,00
1	1006	020715	2046	01	00	3	57.137,22	59.211,31	58.027,08	60.000,00
1	1006	020715	2100	01	00	3	42.852,92	44.408,48	43.520,31	45.000,00
1	1006	020717	1037	01	00	4	76.182,97	78.948,41	77.369,44	80.000,00
1	1006	020717	1038	01	00	4	9.522,87	9.868,55	9.671,18	10.000,00
1	1006	020717	2047	01	00	3	36.377,37	37.697,86	36.943,91	38.200,00
Total SubFunção:						239.214,51	247.898,00	242.940,04	251.200,00	
Total Função:						239.214,51	247.898,00	242.940,04	251.200,00	

Função: 99 Reserva de Contingência**SubFunção: 999 Reserva de Contingência**

Entidade Programa	Unid.Orçam.	ProjAtiv	FonGrupo	FonCódigo	Categoria	2018	2019	2020	2021	
1	1001	020406	9001	01	00	9	2.457.406,90	2.546.610,77	2.495.678,56	2.580.531,63
6	1002	021328	2097	01	00	9	95.228,71	98.685,51	96.711,80	100.000,00
Total SubFunção:						2.552.635,61	2.645.296,28	2.592.390,36	2.680.531,63	
Total Função:						2.552.635,61	2.645.296,28	2.592.390,36	2.680.531,63	



Tabela I - Receita Realizada 2013/2016 (Administração Direta)

Lei: 495, Data: 24/11/2020

	2013	2014	2015	2016
RECEITAS CORRENTES	38.036.930,62	30.479.323,92	30.688.582,22	37.872.183,58
RECEITAS TRIBUTÁRIAS	528.857,58	460.775,22	512.875,68	701.092,00
Impostos	488.240,12	451.737,58	485.696,27	670.636,71
Taxas	40.617,46	9.037,64	27.179,41	30.455,29
Contrib. de Melhoria	0,00	0,00	0,00	0,00
RECEITAS DE CONTRIBUIÇÕES	76.391,06	908.191,62	1.237.919,74	1.434.501,09
Contribuições Sociais	0,00	800.706,14	904.199,77	1.150.332,93
Contribuições Economicas	76.391,06	107.485,48	333.719,97	284.168,16
RECEITA PATRIMONIAL	88.201,16	801.710,51	656.106,97	1.210.914,77
Receitas Imobiliárias	0,00	0,00	0,00	0,00
Receitas de Valores Mobiliários	0,00	602.730,60	478.778,88	1.047.208,68
Receita de Concessões e Permissões	0,00	0,00	0,00	0,00
Outras Receitas Patrimoniais	88.201,16	198.979,91	177.328,09	163.706,09
RECEITA AGROPECUÁRIA	0,00	0,00	0,00	0,00
RECEITA INDUSTRIAL	0,00	0,00	0,00	0,00
RECEITA DE SERVIÇOS	0,00	0,00	0,00	0,00
TRANSFERÊNCIAS CORRENTES	37.276.706,98	28.294.061,75	28.236.597,73	34.480.551,79
Cota-Parte FPM	11.432.451,80	12.240.852,62	12.806.424,31	14.956.018,28
Transf. L.C. nº 87/96	5.567,90	5.989,80	6.135,00	7.006,46
Cota-Parte ICMS	2.234.641,65	2.612.647,54	2.686.720,97	2.825.788,73
Cota-Parte IPI-Exportação	5.689,94	4.224,24	20.857,99	7.099,57
Cota-Parte ITR	3.692,54	3.607,01	3.913,71	3.438,19
Cota-Parte IOF-Ouro	0,00	0,00	0,00	0,00
Cota-Parte IPVA	118.813,26	151.649,84	180.022,11	234.964,79
Cota-Parte da CIDE	1.235,93	2.505,07	9.578,38	26.562,73
Transf. de Recursos SUS	3.157.389,92	128.412,91	690.848,27	3.918.932,18
Da União para o Município	3.120.779,62	32.540,67	433.959,21	3.808.540,47
Do Estado para o Município	36.610,30	95.872,24	256.889,06	110.391,71
Demais Municípios para o Município	0,00	0,00	0,00	0,00
Outras Receitas do SUS	0,00	0,00	0,00	0,00
Transf. Recursos do FUNDEB	9.183.157,34	9.977.522,96	9.697.899,61	10.337.562,15
Complem. da União ao FUNDEB	879.276,43	0,00	0,00	0,00
Cota-Parte Contri. Salário-Educação	549.310,72	588.651,92	555.796,56	513.481,94
Transf. do FNDE	865.956,42	685.491,19	648.419,94	622.355,44





Tabela I - Receita Realizada 2013/2016 (Administração Direta)

Lei: 495, Data: 24/11/2020

	2013	2014	2015	2016
Outras transf. Vinc. à Educação	0,00	0,00	0,00	0,00
Outras transferências	8.839.523,13	1.892.506,65	929.980,88	1.027.341,33
TRANSFERÊNCIAS DE CONVÊNIOS	0,00	0,00	0,00	0,00
Transf. de Conv. Progr. de Educação	0,00	0,00	0,00	0,00
Outras Transferências de Convênios	0,00	0,00	0,00	0,00
OUTRAS RECEITAS CORRENTES	66.773,84	14.584,82	45.082,10	45.123,93
Dívida Ativa dos Impostos	0,00	0,00	0,00	0,00
Multas, Juros de Mora de Impostos e da D.Ativa de Impostos	0,00	0,00	0,00	0,00
Indenizações e Restituições	66.773,84	14.584,82	45.082,10	45.123,93
Outras Receitas Correntes	0,00	0,00	0,00	0,00
RECEITAS DE CAPITAL	542.886,35	1.071.416,84	457.590,51	590.081,07
OPERAÇÕES DE CRÉDITO	0,00	0,00	0,00	0,00
Oper. de Crédito dest. à Educação	0,00	0,00	0,00	0,00
Oper. de Crédito dest. à Saúde	0,00	0,00	0,00	0,00
Outras operações de crédito	0,00	0,00	0,00	0,00
ALIENAÇÃO DE BENS	0,00	0,00	21.900,00	88.200,00
AMORTIZAÇÃO DE EMPRÉSTIMOS	0,00	0,00	0,00	0,00
TRANSFERÊNCIAS DE CAPITAL	542.886,35	1.071.416,84	435.690,51	501.881,07
Transferências Intergovernamentais	0,00	581.816,84	435.690,51	501.881,07
Da União	0,00	173.021,05	199.500,00	405.429,47
Do Estado	0,00	408.795,79	236.190,51	96.451,60
Dos Municípios	0,00	0,00	0,00	0,00
Transferências de Convênios	542.886,35	489.600,00	0,00	0,00
Outras Transferências	0,00	0,00	0,00	0,00
OUTRAS RECEITAS DE CAPITAL	0,00	0,00	0,00	0,00
DEDUÇÕES	-2.618.851,47	-1.688.306,25	-1.582.333,85	-1.872.261,80
Transferências Constitucionais Legais	0,00	0,00	0,00	0,00
Contrib. Empregadores e Trab. p/Seg.Social	0,00	1.137.007,49	1.387.106,56	1.510.511,78
Contrib. Plano Seg.Social Servidor	0,00	0,00	0,00	0,00
Compensação Financ. entre Regimes Previd.	0,00	0,00	0,00	0,00
Dedução de Receitas para a formação do FUNDEB	-2.618.851,47	-2.825.313,74	-2.969.440,41	-3.382.773,58
Contribuições p/ PIS/PASESP	0,00	0,00	0,00	0,00
Total Geral das Receitas	35.960.965,50	29.862.434,51	29.563.838,88	36.590.002,85

**PREFEITURA MUNICIPAL DE SANTA CRUZ**

AV 3 DE MAIO Nº 276 CENT

24301475/0001-86

Tabela II - Evolução da Receita 2013/2021 (Administração Direta)

Lei: 495, Data: 24/11/2020 Página: 1 of 6

	2013	2014	2015	2016	2017	2018	2019	2020	2021
RECEITAS CORRENTES	38.036.930,62	30.479.323,92	30.688.582,22	37.872.183,58	36.369.432,99	41.652.550,50	42.117.216,99	41.274.872,65	42.678.218,32
RECEITAS TRIBUTÁRIAS	528.857,58	460.775,22	512.875,68	701.092,00	662.957,76	564.509,00	845.500,00	828.590,00	856.762,06
Impostos	488.240,12	451.737,58	485.696,27	670.636,71	613.056,79	531.382,50	778.000,00	762.440,00	788.362,96
Taxas	40.617,46	9.037,64	27.179,41	30.455,29	49.900,97	33.126,50	57.500,00	56.350,00	58.265,90
Contrb. de Melhoria	0,00	0,00	0,00	0,00	0,00	0,00	10.000,00	9.800,00	10.133,20
RECEITAS DE CONTRIBUIÇÕES	76.391,06	908.191,62	1.237.919,74	1.434.501,09	1.500.161,02	423.225,00	1.590.000,00	1.558.200,00	1.611.178,80
Contribuições Sociais	0,00	800.706,14	904.199,77	1.150.332,93	1.343.064,41	0,00	1.370.000,00	1.342.600,00	1.388.248,40
Contribuições Economicas	76.391,06	107.485,48	333.719,97	284.168,16	157.096,61	423.225,00	220.000,00	215.600,00	222.930,40
RECEITA PATRIMONIAL	88.201,16	801.710,51	656.106,97	1.210.914,77	1.244.041,39	203.775,00	506.544,50	496.413,61	513.291,67
Receitas Imobiliárias	0,00	0,00	0,00	0,00	0,00	0,00	0,00	0,00	0,00
Receitas de Valores Mobiliários	0,00	602.730,60	478.778,88	1.047.208,68	1.230.973,61	0,00	0,00	0,00	0,00
Receita de Concessões e Permissões	0,00	0,00	0,00	0,00	0,00	0,00	0,00	0,00	0,00



PREFEITURA MUNICIPAL DE SANTA CRUZ

AV 3 DE MAIO Nº 276 CENT

24301475/0001-86

Tabela II - Evolução da Receita 2013/2021 (Administração Direta)

Lei: 495, Data: 24/11/2020 Página: 2 of 6

	2013	2014	2015	2016	2017	2018	2019	2020	2021
Outras Receitas Patrimoniais	88.201,16	198.979,91	177.328,09	163.706,09	13.067,78	203.775,00	506.544,50	496.413,61	513.291,67
RECEITA AGROPECUÁRIA	0,00	0,00	0,00	0,00	0,00	0,00	0,00	0,00	0,00
RECEITA INDUSTRIAL	0,00	0,00	0,00	0,00	0,00	0,00	0,00	0,00	0,00
RECEITA DE SERVIÇOS	0,00	0,00	0,00	0,00	0,00	0,00	15.544,50	15.233,61	15.751,55
TRANSFERÊNCIAS CORRENTES	37.276.706,98	28.294.061,75	28.236.597,73	34.480.551,79	32.812.727,99	40.246.816,50	38.848.524,00	38.071.553,52	39.365.986,34
Cota-Parte FPM	11.432.451,80	12.240.852,62	12.806.424,31	14.956.018,28	14.337.325,58	15.675.000,00	17.101.000,00	16.758.980,00	17.328.785,32
Transf. L.C. nº 87/96	5.567,90	5.989,80	6.135,00	7.006,46	6.508,20	6.270,00	8.000,00	7.840,00	8.106,56
Cota-Parte ICMS	2.234.641,65	2.612.647,54	2.686.720,97	2.825.788,73	2.881.447,97	807.026,33	3.400.000,00	3.332.000,00	3.445.288,00
Cota-Parte IPI-Exportação	5.689,94	4.224,24	20.857,99	7.099,57	25.000,00	26.125,00	15.000,00	14.700,00	15.199,80
Cota-Parte ITR	3.692,54	3.607,01	3.913,71	3.438,19	3.347,04	4.702,50	1.000,00	980,00	1.013,32
Cota-Parte IOF-Ouro	0,00	0,00	0,00	0,00	0,00	0,00	0,00	0,00	0,00
Cota-Parte IPVA	118.813,26	151.649,84	180.022,11	234.964,79	332.906,53	224.675,00	540.000,00	529.200,00	547.192,80

**PREFEITURA MUNICIPAL DE SANTA CRUZ**

AV 3 DE MAIO Nº 276 CENT

24301475/0001-86

Tabela II - Evolução da Receita 2013/2021 (Administração Direta)

Lei: 495, Data: 24/11/2020 Página: 3 of 6

	2013	2014	2015	2016	2017	2018	2019	2020	2021
Cota-Parte da CIDE	1.235,93	2.505,07	9.578,38	26.562,73	12.000,00	12.540,00	40.000,00	39.200,00	40.532,80
Transf. de Recursos SUS	3.157.389,92	128.412,91	690.848,27	3.918.932,18	3.275.166,93	6.873.054,87	3.127.324,00	3.064.777,52	3.168.979,96
Da União para o Município	3.120.779,62	32.540,67	433.959,21	3.808.540,47	3.275.166,93	6.873.054,87	3.127.324,00	3.064.777,52	3.168.979,96
Do Estado para o Município	36.610,30	95.872,24	256.889,06	110.391,71	0,00	0,00	0,00	0,00	0,00
Demais Municípios para o Município	0,00	0,00	0,00	0,00	0,00	0,00	0,00	0,00	0,00
Outras Receitas do SUS	0,00	0,00	0,00	0,00	0,00	0,00	0,00	0,00	0,00
Transf. Recursos do FUNDEB	9.183.157,34	9.977.522,96	9.697.899,61	10.337.562,15	8.722.365,05	6.778.079,00	10.007.200,00	9.807.056,00	10.140.495,90
Complem. da União ao FUNDEB	879.276,43	0,00	0,00	0,00	1.195.206,71	1.598.850,00	1.760.000,00	1.724.800,00	1.783.443,20
Cota-Parte Contrí. Salário-Educação	549.310,72	588.651,92	555.796,56	513.481,94	491.687,47	627.000,00	500.000,00	490.000,00	506.660,00
Transf. do FNDE	865.956,42	685.491,19	648.419,94	622.355,44	596.041,27	976.704,03	860.000,00	842.800,00	871.455,20
Outras transf. Vinc. à Educação	0,00	0,00	0,00	0,00	850.000,00	888.250,00	928.221,25	909.656,82	940.585,16
Outras transferências	8.839.523,13	1.892.506,65	929.980,88	1.027.341,33	83.725,24	5.748.539,78	560.778,75	549.563,18	568.248,32



PREFEITURA MUNICIPAL DE SANTA CRUZ

AV 3 DE MAIO Nº 276 CENT

24301475/0001-86

Tabela II - Evolução da Receita 2013/2021 (Administração Direta)

Lei: 495, Data: 24/11/2020 Página: 4 of 6

	2013	2014	2015	2016	2017	2018	2019	2020	2021
TRANSFERÊNCIAS DE CONVÊNIOS	0,00	0,00	0,00	0,00	0,00	0,00	0,00	0,00	0,00
Transf. de Conv. Progr. de Educação	0,00	0,00	0,00	0,00	0,00	0,00	0,00	0,00	0,00
Outras Transferências de Convênios	0,00	0,00	0,00	0,00	0,00	0,00	0,00	0,00	0,00
OUTRAS RECEITAS CORRENTES	66.773,84	14.584,82	45.082,10	45.123,93	149.544,83	214.225,00	311.103,99	304.881,91	315.247,90
Dívida Ativa dos Impostos	0,00	0,00	0,00	0,00	0,00	0,00	0,00	0,00	0,00
Multas, Juros de Mora de Impostos e da D.Ativa de Impostos	0,00	0,00	0,00	0,00	5.026,56	0,00	0,00	0,00	0,00
Indenizações e Restituições	66.773,84	14.584,82	45.082,10	45.123,93	13.408,97	214.225,00	311.103,99	304.881,91	315.247,90
Outras Receitas Correntes	0,00	0,00	0,00	0,00	131.109,30	0,00	0,00	0,00	0,00
RECEITAS DE CAPITAL	542.886,35	1.071.416,84	457.590,51	590.081,07	944.247,78	1.389.850,00	1.379.340,27	1.351.753,46	1.397.713,08
OPERAÇÕES DE CRÉDITO	0,00	0,00	0,00	0,00	0,00	73.150,00	72.541,00	71.090,18	73.507,25
Oper. de Crédito dest. à Educação	0,00	0,00	0,00	0,00	0,00	0,00	0,00	0,00	0,00
Oper. de Crédito dest. à Saúde	0,00	0,00	0,00	0,00	0,00	0,00	0,00	0,00	0,00

**PREFEITURA MUNICIPAL DE SANTA CRUZ**

AV 3 DE MAIO Nº 276 CENT

24301475/0001-86

Tabela II - Evolução da Receita 2013/2021 (Administração Direta)

Lei: 495, Data: 24/11/2020 Página: 5 of 6

	2013	2014	2015	2016	2017	2018	2019	2020	2021
Outras operações de crédito	0,00	0,00	0,00	0,00	0,00	73.150,00	72.541,00	71.090,18	73.507,25
ALIENAÇÃO DE BENS	0,00	0,00	21.900,00	88.200,00	0,00	83.600,00	82.904,00	81.245,92	84.008,28
AMORTIZAÇÃO DE EMPRÉSTIMOS	0,00	0,00	0,00	0,00	0,00	0,00	0,00	0,00	0,00
TRANSFERÊNCIAS DE CAPITAL	542.886,35	1.071.416,84	435.690,51	501.881,07	944.247,78	1.233.100,00	1.223.895,27	1.199.417,36	1.240.197,55
Transferências Intergovernamentais	0,00	581.816,84	435.690,51	501.881,07	573.448,42	1.233.100,00	370.164,00	362.760,72	375.094,58
Da União	0,00	173.021,05	199.500,00	405.429,47	354.859,06	940.500,00	130.000,00	127.400,00	131.731,60
Do Estado	0,00	408.795,79	236.190,51	96.451,60	218.589,36	292.600,00	240.164,00	235.360,72	243.362,98
Dos Municípios	0,00	0,00	0,00	0,00	0,00	0,00	0,00	0,00	0,00
Transferências de Convênios	542.886,35	489.600,00	0,00	0,00	370.799,36	0,00	853.731,27	836.656,64	865.102,97
Outras Transferências	0,00	0,00	0,00	0,00	0,00	0,00	0,00	0,00	0,00
OUTRAS RECEITAS DE CAPITAL	0,00	0,00	0,00	0,00	0,00	0,00	0,00	0,00	0,00
DEDUÇÕES	-2.618.851,47	-1.688.306,25	-1.582.333,85	-1.872.261,80	-2.276.134,68	-1.757.866,60	-713.394,78	-699.126,88	-722.897,20



PREFEITURA MUNICIPAL DE SANTA CRUZ

AV 3 DE MAIO Nº 276 CENT

24301475/0001-86

Tabela II - Evolução da Receita 2013/2021 (Administração Direta)

Lei: 495, Data: 24/11/2020 Página: 6 of 6

	2013	2014	2015	2016	2017	2018	2019	2020	2021
Transferências Constitucionais Legais	0,00	0,00	0,00	0,00	0,00	0,00	0,00	0,00	0,00
Contrib. Empregadores e Trab. p/Seg.Social	0,00	1.137.007,49	1.387.106,56	1.510.511,78	1.000.939,28	3.096.158,40	3.179.405,22	3.115.817,12	3.221.754,90
Contrib. Plano Seg.Social Servidor	0,00	0,00	0,00	0,00	0,00	0,00	0,00	0,00	0,00
Compensação Financ. entre Regimes Previd.	0,00	0,00	0,00	0,00	0,00	0,00	0,00	0,00	0,00
Dedução de Receitas para a formação do FUNDEB	-2.618.851,47	-2.825.313,74	-2.969.440,41	-3.382.773,58	-3.277.073,96	-4.854.025,00	-3.892.800,00	-3.814.944,00	-3.944.652,10
Contribuições p/ PIS/PASESP	0,00	0,00	0,00	0,00	0,00	0,00	0,00	0,00	0,00
Total Geral das Receitas	35.960.965,50	29.862.434,51	29.563.838,88	36.590.002,85	35.037.546,09	41.284.533,90	42.783.162,48	41.927.499,23	43.353.034,20

**PREFEITURA MUNICIPAL DE SANTA CRUZ**

AV 3 DE MAIO Nº 276 CENT|

24301475/0001-86

Lei: 495, Data: 24/11/2020

Tabela III - Receita Corrente Líquida 2013/2021 (Administração Direta)

Página: 1 of 1

	2018	2019	2020	2021
RECEITAS CORRENTES	41.652.550,50	42.117.216,99	41.274.872,65	42.678.218,32
RECEITAS TRIBUTÁRIAS	564.509,00	845.500,00	828.590,00	856.762,06
RECEITAS DE CONTRIBUIÇÕES	423.225,00	1.590.000,00	1.558.200,00	1.611.178,80
RECEITA PATRIMONIAL	203.775,00	506.544,50	496.413,61	513.291,67
RECEITA AGROPECUÁRIA	0,00	0,00	0,00	0,00
RECEITA INDUSTRIAL	0,00	0,00	0,00	0,00
RECEITA DE SERVIÇOS	0,00	15.544,50	15.233,61	15.751,55
TRANSFERÊNCIAS CORRENTES	40.246.816,50	38.848.524,00	38.071.553,52	39.365.986,34
OUTRAS RECEITAS CORRENTES	214.225,00	311.103,99	304.881,91	315.247,90
DEDUÇÕES	-1.757.866,60	-713.394,78	-699.126,88	-722.897,20
Transferências Constitucionais Legais	0,00	0,00	0,00	0,00
Contrib. Empregadores e Trab. p/Seg.Social	3.096.158,40	3.179.405,22	3.115.817,12	3.221.754,90
Contrib. Plano Seg.Social Servidor	0,00	0,00	0,00	0,00
Compensação Financ. entre Regimes Previd.	0,00	0,00	0,00	0,00
Dedução de Receitas para a formação do FUNDEB	-4.854.025,00	-3.892.800,00	-3.814.944,00	-3.944.652,10
Contribuições p/ PIS/PASESP	0,00	0,00	0,00	0,00
Total Geral das Receitas	39.894.683,90	41.403.822,21	40.575.745,77	41.955.321,12



PREFEITURA MUNICIPAL DE SANTA CRUZ

AV 3 DE MAIO Nº 276 CENT

24301475/0001-86

Lei: 495, Data: 24/11/2020

Tabela IV - Aplicação dos Recursos na Manutenção e no Desenv. do Ensino (Admin. Direta)

RECEITA	2018	2019	2020	2021
RECEITA RESULTANTE DE IMPOSTOS (I)	17.275.181,33	21.843.000,00	21.406.140,00	22.133.948,76
Receitas de Impostos	531.382,50	778.000,00	762.440,00	788.362,96
Impostos	531.382,50	778.000,00	762.440,00	788.362,96
Dívida Ativa dos Impostos	0,00	0,00	0,00	0,00
Multas, Juros de Mora de Impostos e da D.Ativa de Impostos	0,00	0,00	0,00	0,00
Receitas de Transf. Constitucionais Legais	13.395.039,06	16.852.000,00	16.514.960,00	17.076.468,64
Cota Parte FPM (80%)	12.540.000,00	13.680.800,00	13.407.184,00	13.863.028,26
Transf. LC. nº 87/96 (80%)	5.016,00	6.400,00	6.272,00	6.485,25
Cota Parte ICMS (80%)	645.621,06	2.720.000,00	2.665.600,00	2.756.230,40
Cota Parte IPI-Exportação (80%)	20.900,00	12.000,00	11.760,00	12.159,84
Cota Parte ITR (80%)	3.762,00	800,00	784,00	810,66
Cota Parte IPVA (80%)	179.740,00	432.000,00	423.360,00	437.754,24
Parcela das Transf. dest. à Forma. do FUNDEB (II)	3.348.759,77	4.213.000,00	4.128.740,00	4.269.117,16
Cota-Parte IOF-Ouro	0,00	0,00	0,00	0,00
RECEITAS VINCULADAS AO ENSINO (III)	9.965.329,00	13.267.962,25	13.002.603,00	13.444.691,51
Transf. Multigovernamentais do FUNDEB	8.376.929,00	11.767.200,00	11.531.856,00	11.923.939,10
Transf. Recursos do FUNDEB (IV)	6.778.079,00	10.007.200,00	9.807.056,00	10.140.495,90
Complem. da União ao FUNDEB	1.598.850,00	1.760.000,00	1.724.800,00	1.783.443,20
Cota-Parte Contri. Salário-Educação	627.000,00	500.000,00	490.000,00	506.660,00
Outras transf. Vinc. à Educação	888.250,00	928.221,25	909.656,82	940.585,16
Transf. de Conv. Progr. de Educação	0,00	0,00	0,00	0,00
Oper. de Crédito dest. à Educação	0,00	0,00	0,00	0,00
Outras operações de crédito	73.150,00	72.541,00	71.090,18	73.507,25
TOTAL DA RECEITAS (V) = (I + III - II)	23.891.750,56	30.897.962,25	30.280.003,00	31.309.523,11
Aplicação mínima (25% I) + III	14.284.124,33	18.728.712,25	18.354.138,00	18.978.178,70
DESPESA (Base 2016)				
Pessoal e Encargos Sociais (Valor Líquido)	10.350.921,14	10.742.476,36	10.527.626,83	10.885.566,14
Outras Despesas Correntes	3.224.892,70	3.346.884,12	3.279.946,44	3.391.464,62
Investimentos/Inversões Financeiras	246.299,70	255.616,74	250.504,40	259.021,55
DESPESAS COM MANUT. E DES. ENSINO (VI)	13.822.113,54	14.344.977,22	14.058.077,67	14.536.052,31
PERCENTUAL APLICADO = ((VI +II - III) / I) %	41,71	24,22	24,22	24,22



**PREFEITURA MUNICIPAL DE SANTA CRUZ**

AV 3 DE MAIO Nº 276 CENT

24301475/0001-86

Lei: 495, Data: 24/11/2020

Tabela V - Aplicação em Ações e Serviços Públicos de Saúde (Admin. Direta)

RECEITAS VINCULADAS	2018	2019	2020	2021
REC. LIQ. DE IMP. E TRANSF. CONST. LEGAIS(I)	17.275.181,33	21.843.000,00	21.406.140,00	22.133.948,76
Impostos	531.382,50	778.000,00	762.440,00	788.362,96
Dívida Ativa dos Impostos	0,00	0,00	0,00	0,00
Multas, Juros de Mora de Impostos e da D.Ativa de Impostos	0,00	0,00	0,00	0,00
RECEITAS DE TRANSF. CONSTITU. LEGAIS	16.743.798,83	21.065.000,00	20.643.700,00	21.345.585,80
Da União	15.712.097,50	17.125.000,00	16.782.500,00	17.353.105,00
Do Estado	1.031.701,33	3.940.000,00	3.861.200,00	3.992.480,80
TRANSF. DE RECURSOS SUS(II)	6.873.054,87	3.127.324,00	3.064.777,52	3.168.979,96
Da União para o Município	6.873.054,87	3.127.324,00	3.064.777,52	3.168.979,96
Do Estado para o Município	0,00	0,00	0,00	0,00
Demais Municípios para o Município	0,00	0,00	0,00	0,00
Outras Receitas do SUS	0,00	0,00	0,00	0,00
REC. DE OPER. DE CRED. VINC. À SAÚDE (III)	0,00	0,00	0,00	0,00
OUTRAS RECEITAS ORÇAMENTÁRIAS	73.150,00	72.541,00	71.090,18	73.507,25
(-) DEDUÇÃO PARA O FUNDEB	-4.854.025,00	-3.892.800,00	-3.814.944,00	-3.944.652,10
TOTAL	19.367.361,20	21.150.065,00	20.727.063,70	21.431.783,87

DESPESA (Base 2016)	2018	2019	2020	2021
DESPESAS CORRENTES	7.089.500,18	7.357.682,19	7.210.528,55	7.455.686,52
Pessoal e Encargos Sociais	4.154.380,60	4.311.532,74	4.225.302,08	4.368.962,35
Juros e Encargos da Dívida	0,00	0,00	0,00	0,00
Outras Despesas Correntes	2.935.119,59	3.046.149,45	2.985.226,46	3.086.724,16
DESPESAS DE CAPITAL	191.524,71	198.769,72	194.794,32	201.417,33
Investimentos	191.524,71	198.769,72	194.794,32	201.417,33
Inversões Financeiras	0,00	0,00	0,00	0,00
Amortização da Dívida	0,00	0,00	0,00	0,00
TOTAL (IV)	7.281.024,89	7.556.451,91	7.405.322,87	7.657.103,85
(-)Despesas com Inativos e Pensionistas	0,00	0,00	0,00	0,00
(-)Despesas c/outros recursos destinados à Saúde	4.220.579,12	4.380.235,42	4.292.630,71	4.438.580,16
Recursos de Transf. do Sist.Único de Saúde - SUS	4.220.579,12	4.380.235,42	4.292.630,71	4.438.580,16
Recursos de Operações de Crédito	0,00	0,00	0,00	0,00
Outros Recursos	0,00	0,00	0,00	0,00
TOTAL DAS DESPESAS (V)	3.060.445,77	3.176.216,49	3.112.692,16	3.218.523,69

Participação das despesas de Saúde na Receita

Líquida de Impostos e Transd. Constit.

- Limite Constitucional <15%> (V / I)	17,72	14,54	14,54	14,54
---------------------------------------	-------	-------	-------	-------



PREFEITURA MUNICIPAL DE SANTA CRUZ
AV 3 DE MAIO Nº 276 CENT
24301475/0001-86
Lei: 495, Data: 24/11/2020
Tabela VI - Despesa com Pessoal em Relação à Receita Corrente Líquida (Admin. Direta)

DESPESAS DE PESSOAL	2018	2019	2020	2021
DESPESA LÍQUIDA COM PESSOAL (I)	19.004.312,04	19.723.208,21	19.328.744,05	19.985.921,35
Pessoal Ativo	17.926.065,66	18.604.173,87	18.232.090,39	18.851.981,46
Pessoal Inativo e Pensionistas	1.078.246,38	1.119.034,35	1.096.653,66	1.133.939,88
(-)-Despesas não Computadas (art.19, § 1º da LRF)	0,00	0,00	0,00	0,00
Indenizações por Demissão e Incen. à Dem. Voluntária	0,00	0,00	0,00	0,00
Decorrentes de Decisão Judicial	0,00	0,00	0,00	0,00
Despesas de Exercícios Anteriores	0,00	0,00	0,00	0,00
Inativos e Pensionistas com Recursos Vinculados	0,00	0,00	0,00	0,00
Outras despesas de Pessoal (atr.18, § 1º da LRF)(II)	0,00	0,00	0,00	0,00
Repasses previdenciários ao RPPS (III)	1.560.052,67	1.619.066,43	1.586.685,10	1.640.632,39
Contribuições Patronais	1.560.052,67	1.619.066,43	1.586.685,10	1.640.632,39
Total desp. c/pessoal (IV) = (I+II+III)	20.564.364,71	21.342.274,64	20.915.429,14	21.626.553,74
Receita Corrente Líquida - RCL (V)	39.894.683,90	41.403.822,21	40.575.745,77	41.955.321,12
% do Total da despesa com pessoal para fins de apuração do limite - TDP sobre a RCL (IV / V) * 100	51,55	51,55	51,55	51,55

PREFEITURA MUNICIPAL DE SANTA CRUZ
AV 3 DE MAIO Nº 276 CENT
24301475/0001-86
Lei: 495, Data: 24/11/2020
Tabela VII - Despesa com Pessoal - Distribuição por Funções (Admin. Direta)

DESPESAS DE PESSOAL	2018	2019	2020	2021
DESPESAS DE PESSOAL (I)	20.564.364,71	21.342.274,64	20.915.429,14	21.626.553,74
Despesa Total Líquida	20.564.364,71	21.342.274,64	20.915.429,14	21.626.553,74
Ativos	19.486.118,33	20.223.240,29	19.818.775,49	20.492.613,85
Saúde	4.154.380,60	4.311.532,74	4.225.302,08	4.368.962,35
Educação	10.350.921,14	10.742.476,36	10.527.626,83	10.885.566,14
Legislativo	953.270,74	989.331,12	969.544,49	1.002.509,01
Outros	4.027.545,86	4.179.900,08	4.096.302,08	4.235.576,35
Inativos	1.078.246,38	1.119.034,35	1.096.653,66	1.133.939,88
Saúde	0,00	0,00	0,00	0,00
Educação	0,00	0,00	0,00	0,00
Legislativo	0,00	0,00	0,00	0,00
Outros	1.078.246,38	1.119.034,35	1.096.653,66	1.133.939,88
RECEITA CORRENTE LÍQUIDA (II)	39.894.683,90	41.403.822,21	40.575.745,77	41.955.321,12
Pessoal/RCL (%) (I/II)	51,55	51,55	51,55	51,55

PREFEITURA MUNICIPAL DE SANTA CRUZ
AV 3 DE MAIO Nº 276 CENT
24301475/0001-86
Tabela VIII - Limites de Despesas do Legislativo (Admin. Direta)
Lei: 495, Data: 24/11/2020

Especificação	2018	2019	2020	2021
Receita Tributária (A)	564.509,00	835.500,00	818.790,00	846.628,86
Impostos	531.382,50	778.000,00	762.440,00	788.362,96
Taxas	33.126,50	57.500,00	56.350,00	58.265,90
Transferências Constitucionais (B)	16.750.068,83	21.097.000,00	20.675.060,00	21.378.012,04
Cota-Parte FPM	15.675.000,00	17.101.000,00	16.758.980,00	17.328.785,32
Cota-Parte ICMS	807.026,33	3.400.000,00	3.332.000,00	3.445.288,00
Cota-Parte IPI-Exportação	26.125,00	15.000,00	14.700,00	15.199,80
Cota-Parte ITR	4.702,50	1.000,00	980,00	1.013,32
Cota-Parte IOF-Ouro	0,00	0,00	0,00	0,00
Cota-Parte IPVA	224.675,00	540.000,00	529.200,00	547.192,80
Cota-Parte da CIDE	12.540,00	40.000,00	39.200,00	40.532,80
Total (C) = (A) + (B)	17.314.577,83	21.932.500,00	21.493.850,00	22.224.640,90
(*) Ano Anterior ao Limite da Despesa - Projeto de LOA				
Limite da Despesa				
Legislativo Total (D) 7% de (C)	1.212.020,45	1.535.275,00	1.504.569,50	1.555.724,86
Legislativo Pessoal Ativo (E) = 70% de (D)	848.414,31	1.074.692,50	1.053.198,65	1.089.007,40
Despesa Realizada (2016)				
Legislativo Total	1.262.147,76	1.309.892,36	1.283.694,51	1.327.340,13
Legislativo Pessoal Ativo	953.270,74	989.331,12	969.544,49	1.002.509,01
Legislativo Pessoal Inativo	0,00	0,00	0,00	0,00

**PREFEITURA MUNICIPAL DE SANTA CRUZ**

AV 3 DE MAIO Nº 276 CENT

24301475/0001-86

Lei: 495, Data: 24/11/2020

Tabela IX - Apuração dos Recursos Disponíveis (Administração Direta)

Page 1 of 1

Especificação	2018	2019	2020	2021
RECEITA CORRENTE LÍQUIDA (A)	39.894.683,90	41.403.822,21	40.575.745,77	41.955.321,12
RECEITAS TRIBUTÁRIAS	564.509,00	845.500,00	828.590,00	856.762,06
TRANSFERÊNCIAS CORRENTES	40.246.816,50	38.848.524,00	38.071.553,52	39.365.986,34
Transferências não Vinculadas	15.675.000,00	17.101.000,00	16.758.980,00	17.328.785,32
Transf. de Recursos SUS	6.873.054,87	3.127.324,00	3.064.777,52	3.168.979,96
Complem. da União ao FUNDEB	1.598.850,00	1.760.000,00	1.724.800,00	1.783.443,20
TRANSFERÊNCIAS DE CONVÊNIOS	0,00	0,00	0,00	0,00
Demais Receitas correntes Líquidas	214.225,00	311.103,99	304.881,91	315.247,90
Despesas com serviços de saúde	16.806.555,51	9.430.864,49	9.242.247,20	9.556.483,60
Recursos do Tesouro-EC nº29	3.060.445,77	3.176.216,49	3.112.692,16	3.218.523,69
Pessoal (líquido)	4.154.380,60	4.311.532,74	4.225.302,08	4.368.962,35
Outras de custeio e capital	-1.093.934,82	-1.135.316,25	-1.112.609,92	-1.150.438,66
Transf. de Recursos SUS	6.873.054,87	3.127.324,00	3.064.777,52	3.168.979,96
TRANSFERÊNCIAS DE CONVÊNIOS	0,00	0,00	0,00	0,00
Despesas com Manut. e Des. Ensino	10.350.921,14	10.742.476,36	10.527.626,83	10.885.566,14
Pessoal (líquido)	10.350.921,14	10.742.476,36	10.527.626,83	10.885.566,14
Outras de custeio e capital	3.471.192,40	3.602.500,86	3.530.450,84	3.650.486,17
Despesas com Legislativo	1.262.147,76	1.309.892,36	1.283.694,51	1.327.340,13
EC nº25	1.262.147,76	1.309.892,36	1.283.694,51	1.327.340,13
Pessoal Ativo	953.270,74	989.331,12	969.544,49	1.002.509,01
Outras de custeio e capital	308.877,03	320.561,24	314.150,02	324.831,12
Pessoal Inativo (líquido) do Legislativo	0,00	0,00	0,00	0,00
OUTRAS DESPESAS COM REC. VINCUL./CONVÊNIOS	1.576.587,99	1.636.227,24	1.603.502,70	1.658.021,79
Outras Despesas com Rec.Vinculados	1.576.587,99	1.636.227,24	1.603.502,70	1.658.021,79
SERVIÇO DA DÍVIDA	1.167.835,63	1.212.012,58	1.187.772,33	1.228.156,59
Juros e encargos da dívida	1.167.835,63	1.212.012,58	1.187.772,33	1.228.156,59
Amortização	0,00	0,00	0,00	0,00
RECURSOS SEM VINCULAÇÃO/OBRIGAÇÕES LEGAIS	4.866.412,44	5.050.499,36	4.949.489,38	5.117.772,01
Pessoal exc.saúde/educ./legislativo	4.866.412,44	5.050.499,36	4.949.489,38	5.117.772,01
Outras desp. de custeio e capital	0,00	0,00	0,00	0,00





e-DOM – Diário Oficial Eletrônico Município de Santa Cruz - PE

Instituído pela Lei Municipal nº 441, de 07 de março de 2017.

Versão assinada digitalmente, conforme Infraestrutura de Chaves Públicas Brasileira (ICP-Brasil) instituída pela Medida Provisória nº 2.200-2, de 24 de AGOSTO de 2001.

Edição de nº 1.594, Ano 2020 – Quarta-feira, 09 de dezembro de 2020.

ATOS DO PODER EXECUTIVO

GABINETE DA PREFEITA

Lei Municipal nº 496, de 24 de novembro de 2020.

Ementa: Estima a receita e fixa a despesa do Município de Santa Cruz para o exercício de 2021.

A PREFEITA DO MUNICÍPIO DE SANTA CRUZ, ESTADO DE PERNAMBUCO, no uso de suas atribuições legais, faz saber que a CÂMARA MUNICIPAL aprovou e ELA sancionou a seguinte Lei:

CAPÍTULO I

Abrangência

Art. 1º. Esta Lei estima a receita e fixa a despesa do Município de Santa Cruz para o exercício de 2021, nos termos do art. 165 § 5º da Constituição Federal:

I – O orçamento fiscal referente aos Poderes Legislativo e Executivo e seus fundos órgãos e entidades da Administração Pública Municipal direta e indireta;

II – O orçamento da Seguridade Social, abrangendo as entidades e órgãos da Administração Direta e indireta, incluindo os fundos municipais.

CAPÍTULO II

Dos Orçamentos Fiscal e da Seguridade Social Da Estimativa da Receita

Art. 2º. A receita total estimada no mesmo valor da despesa total é de **R\$ 43.353.034,20 (quarenta e três milhões trezentos e cinquenta e três mil trinta e quatro reais e vinte centavos)**, sendo:

I – Orçamento fiscal: R\$ 34.077.134,20 (trinta e quatro milhões setenta e sete mil cento e trinta e quatro reais e vintecentavos).

II – Orçamento da Seguridade Social: R\$ 9.275.900,00 (nove milhões duzentos e setenta e cinco mil novecentos reais), onde:

- a) R\$ 5.159.900,00 (cinco milhões cento e cinquenta e nove mil e novecentos reais), compreende receitas de saúde;
- b) R\$ 821.000,00 (oitocentos e vinte um mil reais), compreende receitas de assistência social;
- c) R\$ 3.295.000,00 (três milhões duzentos e noventa e cinco mil reais), compreende receitas do Regime Próprio de Previdência Social.

Art. 3º. As receitas são estimadas por categorias econômicas, segundo a origem dos recursos, conforme o disposto no anexo 01.

Art. 4º. A receitas estimadas no orçamento serão arrecadadas na forma da legislação em vigor, de acordo com o desdobramento constante no anexo 02.

MUNICÍPIO DE SANTA CRUZ

CNPJ nº 24.301.475/0001-86
Av. 03 de Maio, nº 276. Centro
CEP 56.215-000
Tel.: (87) 3874-8186
e-mail: pmscpe@hotmail.com

ELIANE MARIA DA SILVA SOARES
Prefeita

RILBERTO RODRIGUES COELHO
Vice-Prefeito

DAIANE DA SILVA TAVARES
Secretaria de Educação

ANA CÉLIA DA SILVA GOMES
Secretaria de Administração e Finanças

FRANCISCO TAVARES PEREIRA
Secretaria de Obras e Serviços Urbanos

UBIRATAN GUIMARÃES SOARES
Secretaria de Governo

RYVALDA RODRIGUES MACEDO
Secretaria de Saúde

FABRÍCIO MARQUES GUIMARÃES
Secretaria de Agricultura e Meio Ambiente

ANTONIO JOSÉ BARROS CELESTINO
Secretaria de Cultura, Esportes e Juventude

CICERA LEONEIDE DOS SANTOS CANDIDO SILVA
Secretaria de Assistência Social



e-DOM – Diário Oficial Eletrônico Município de Santa Cruz - PE

Instituído pela Lei Municipal nº 441, de 07 de março de 2017.

Versão assinada digitalmente, conforme Infraestrutura de Chaves Públicas Brasileira (ICP-Brasil) instituída pela Medida Provisória nº 2.200-2, de 24 de AGOSTO de 2001.

Edição de nº 1.594, Ano 2020 – Quarta-feira, 09 de dezembro de 2020.

Da Fixação da Despesa

Art. 5º. A despesa orçamentária total, no mesmo valor da receita, é fixada por função, poderes e órgãos, em **R\$ 43.353.034,20 (quarenta e três milhões trezentos e cinquenta e três mil trinta e quatro reais e vinte centavos)**, e desdobrada nos termos da Lei Orçamentárias em:

I – Orçamento fiscal: R\$ 30.720.251,31 (trintamilhões setecentos e vinte mil duzentos e cinquenta e um reais e trinta e umcentavos).

II – Orçamento da Seguridade Social: R\$ 12.632.782,89 (doze milhões cento seiscentos e trinta e dois mil setecentos e oitenta e dois reais e oitenta e nove centavos), sendo:

- a) R\$ 7.641.109,00 (sete milhões seiscentos e quarenta e um mil cento e nove reais), compreende despesas com saúde;
- b) R\$ 1.796.673,89 (um milhão setecentos e noventa e seis mil seiscentos e setenta e três reais e oitenta e nove centavos), compreende despesas com assistência social;
- c) R\$ 3.295.000,00 (três milhões duzentos e noventa e cinco mil reais), correspondente às despesas com previdência social.

Parágrafo único. R\$ 3.356.882,89 (três milhões trezentos e cinquenta e seis mil oitocentos e oitenta e dois reais e oitenta e nove centavos) das despesas fixadas nas

alíneas “a”, “b” e “c”, do inciso II deste artigo, serão custeadas com recursos do orçamento fiscal.

Da Distribuição das Despesas por Órgãos

Art. 6º. A despesa total, fixada por funções, sub-funções, projetos, atividades e operações especiais dos Poderes e órgãos, está discriminada nos anexos 06 a 09 desta lei, consoante disposições da Lei Federal 4.320/64 e regulamentações específicas.

Art. 7º. As categorias econômicas e despesas por grupos estão demonstradas de forma analítica, individualizada por órgãos no anexo 02 e consolidados no resumo da natureza da despesa.

Da Autorização para Abertura de Crédito Adicional Suplementar

Art. 8º. Fica o Poder Executivo autorizado, nos termos do § 8º, do art. 165, da Constituição da República, do § 4, do art. 123, da Constituição Estadual a abrir créditos suplementares, no decorrer do exercício de 2021, até o limite de 20% (vinte por cento) da despesa geral fixada no orçamento total da presente Lei, na forma do que dispõem os arts. 7º e 40 a 43, da Lei Federal nº 4.320, de 17 de março de 1964, para atender às despesas cujas dotações se verifiquem insuficientes.

Parágrafo único. Autorizado a usar como fonte de recurso para abertura de crédito suplementar os recursos provenientes de transferências voluntárias

MUNICÍPIO DE SANTA CRUZ

CNPJ nº 24.301.475/0001-86
Av. 03 de Maio, nº 276. Centro
CEP 56.215-000
Tel.: (87) 3874-8186
e-mail: pmscpe@hotmail.com

ELIANE MARIA DA SILVA SOARES
Prefeita

RILBERTO RODRIGUES COELHO
Vice-Prefeito

DAIANE DA SILVA TAVARES
Secretaria de Educação

ANA CÉLIA DA SILVA GOMES
Secretaria de Administração e Finanças

FRANCISCO TAVARES PEREIRA
Secretaria de Obras e Serviços Urbanos

UBIRATAN GUIMARÃES SOARES
Secretaria de Governo

RYVALDA RODRIGUES MACEDO
Secretaria de Saúde

FABRÍCIO MARQUES GUIMARÃES
Secretaria de Agricultura e Meio Ambiente

ANTONIO JOSÉ BARROS CELESTINO
Secretaria de Cultura, Esportes e Juventude

CICERA LEONEIDE DOS SANTOS CANDIDO SILVA
Secretaria de Assistência Social



e-DOM – Diário Oficial Eletrônico Município de Santa Cruz - PE

Instituído pela Lei Municipal nº 441, de 07 de março de 2017.

Versão assinada digitalmente, conforme Infraestrutura de Chaves Públicas Brasileira (ICP-Brasil) instituída pela Medida Provisória nº 2.200-2, de 24 de AGOSTO de 2001.

Edição de nº 1.594, Ano 2020 – Quarta-feira, 09 de dezembro de 2020.

resultantes de convênios, ajustes e outros instrumentos para realização de obras ou ações específicas.

Art. 9º. O limite autorizado nos artigo 8º não será onerado quando o crédito se destinar a:

- I. atender insuficiência de dotações do Poder Legislativo, por meio de anulação de saldos de dotação pertencentes ao mesmo grupo de despesa e de unidade orçamentária da Câmara Municipal;
- II. atender insuficiência de dotações do grupo pessoal e encargos sociais, mediante a utilização de recursos oriundos da anulação de saldos de dotações consignadas ao mesmo grupo;
- III. atender ao pagamento de despesas decorrentes de precatórios judiciais, amortizações e juros da dívida, mediante utilização de recursos provenientes de anulação de dotação;
- IV. atender obrigações do sistema previdenciário, com recursos de anulação de dotações do mesmo grupo;
- V. atender despesas vinculadas a convênios, observada a destinação prevista no instrumento respectivo e parágrafo único do art. 8º da Lei de Responsabilidade Fiscal;
- VI. atender insuficiência de outras despesas de custeio e de capital consignados em

programas de trabalho dos sistemas municipais de saúde, de ensino e de assistência social, mediante o cancelamento de dotações das respectivas funções.

Da Autorização para Realizar Operações de Crédito

Art. 10. Fica o Poder Executivo autorizado a:

I – Realizar operação de crédito por antecipação da receita nos termos do artigo 38 da Lei Complementar 101/2000, obedecidas a normas do Banco Central do Brasil, e Resoluções do Senado Federal, desde que as obrigações sejam pagas dentro do mesmo exercício de 2021.

II – Contratar e oferecer garantias e empréstimos voltados para a modernização administrativa e tributária, bem com a execução de programas de habitação e saneamento, respeitados os limites da Lei Complementar 101/2000, de Resoluções do Senado Federal e legislação pertinente.

Das Disposições Gerais

Art. 11. Os créditos especiais e extraordinários, autorizados nos últimos quatro meses do exercício financeiro de 2020, ao serem reabertos, na forma do § 2º do art. 167, da Constituição da República, do § 2º, do art. 128, da Constituição Estadual, serão reclassificados em conformidade com a presente Lei.

MUNICÍPIO DE SANTA CRUZ

CNPJ nº 24.301.475/0001-86
Av. 03 de Maio, nº 276. Centro
CEP 56.215-000
Tel.: (87) 3874-8186
e-mail: pmscpe@hotmail.com

ELIANE MARIA DA SILVA SOARES
Prefeita

RILBERTO RODRIGUES COELHO
Vice-Prefeito

DAIANE DA SILVA TAVARES
Secretaria de Educação

ANA CÉLIA DA SILVA GOMES
Secretaria de Administração e Finanças

FRANCISCO TAVARES PEREIRA
Secretaria de Obras e Serviços Urbanos

UBIRATAN GUIMARÃES SOARES
Secretaria de Governo

RYVALDA RODRIGUES MACEDO
Secretaria de Saúde

FABRÍCIO MARQUES GUIMARÃES
Secretaria de Agricultura e Meio Ambiente

ANTONIO JOSÉ BARROS CELESTINO
Secretaria de Cultura, Esportes e Juventude

CICERA LEONEIDE DOS SANTOS CANDIDO SILVA
Secretaria de Assistência Social

**PREFEITURA MUNICIPAL DE SANTA CRUZ**

AV 3 DE MAIO Nº 276 CENTRO - CNPJ:24301475/0001-86

Orçamento Programa - Exercício de 2021

TABELA EXPLICATIVA - EVOLUÇÃO DA RECEITA

(Inc.III, Art.22º)

Page 1

Lei: 496, Data: 24/11/2020

Codigo	Discriminação	Receita Arrecadada			Receita Prevista	
		2017	2018	2019	2020	2021
1000.00.0.0	RECEITAS CORRENTES					
1100.00.0.0	IMPOSTOS, TAXAS E CONTRIBUIÇÕES DE MI	662.957,76	953.027,73	905.961,75	875.500,00	1.075.500,00
1200.00.0.0	CONTRIBUIÇÕES	1.500.161,02	1.451.525,21	1.316.399,74	1.190.000,00	1.175.000,00
1300.00.0.0	RECEITA PATRIMONIAL	1.244.041,39	1.175.521,78	1.846.655,77	506.544,50	504.000,00
1500.00.0.0	RECEITA INDUSTRIAL					
1600.00.0.0	RECEITA DE SERVIÇOS				15.544,50	15.544,50
1700.00.0.0	TRANSFERÊNCIAS CORRENTES	32.812.727,99	35.199.644,74	40.789.662,16	39.053.351,00	40.422.927,00
1900.00.0.0	OUTRAS RECEITAS CORRENTES	149.544,83	197.561,00	147.824,64	301.103,99	347.536,93
	Sub Total	36.369.432,99	38.977.280,46	45.006.504,06	41.942.043,99	43.540.508,43
2000.00.0.0	RECEITAS DE CAPITAL					
2100.00.0.0	OPERAÇÕES DE CRÉDITO				72.541,00	73.507,25
2200.00.0.0	ALIENAÇÃO DE BENS				82.904,00	84.008,28
2400.00.0.0	TRANSFERÊNCIAS DE CAPITAL	944.247,78	442.825,93	815.594,14	1.827.810,24	1.527.810,24
	Sub Total	944.247,78	442.825,93	815.594,14	1.983.255,24	1.685.325,77
7000.00.0.0	RECEITAS CORRENTES (INTRA)					
7200.00.0.0	CONTRIBUIÇÕES (INTRA)	1.000.939,28	2.154.785,02	3.042.910,01	1.855.000,00	1.880.000,00
7700.00.0.0	TRANSFERÊNCIAS CORRENTES (INTRA)		37.440,00	51.441,78		
7900.00.0.0	OUTRAS RECEITAS CORRENTES				40.000,00	40.000,00
	Sub Total	1.000.939,28	2.192.225,02	3.094.351,79	1.895.000,00	1.920.000,00
8000.00.0.0	RECEITAS DE CAPITAL (INTRA)					
8100.00.0.0	OPERAÇÕES DE CRÉDITO (INTRA)					
	Sub Total	0,00	0,00	0,00	0,00	0,00

**PREFEITURA MUNICIPAL DE SANTA CRUZ**

AV 3 DE MAIO Nº 276 CENTRO - CNPJ:24301475/0001-86

Orçamento Programa - Exercício de 2021

TABELA EXPLICATIVA - EVOLUÇÃO DA RECEITA

(Inc.III, Art.22º)

Page 2

Lei: 496, Data: 24/11/2020

Codigo	Discriminação	Receita Arrecadada			Receita Prevista	
		2017	2018	2019	2020	2021
9000.00.0.0	(R) DEDUCOES DA RECEITA					
9500.00.0.0	(R) DEDUÇÕES DO FUNDEB	-3.277.345,47	-3.503.125,88	-3.821.137,22	-3.892.800,00	-3.792.800,00
	Sub Total	-3.277.345,47	-3.503.125,88	-3.821.137,22	-3.892.800,00	-3.792.800,00
TOTAL		35.037.274,58	38.109.205,53	45.095.312,77	41.927.499,23	43.353.034,20

**PREFEITURA MUNICIPAL DE SANTA CRUZ**

AV 3 DE MAIO Nº 276 CENTRO - CNPJ:24301475/0001-86

Orçamento Programa - Exercício de 2021

TABELA EXPLICATIVA - EVOLUÇÃO DA DESPESA

(Inc. III, Art. 22)

Page 1

Lei: 496, Data: 24/11/2020

Codigo	Discriminação	DESPESA		
		Realizada 2019	Fixada 2020	Prevista 2021
DESPESAS CORRENTES				
3 1	PESSOAL E ENCARGOS SOCIAIS	21.756.982,78	22.799.679,00	23.712.679,00
3 2	JUROS E ENCARGOS DA DÍVIDA		20.726,00	20.726,00
3 3	OUTRAS DESPESAS CORRENTES	14.364.927,56	14.365.193,79	14.499.875,68
	Sub Total	36.121.910,34	37.185.598,79	38.233.280,68
DESPESAS DE CAPITAL				
4 4	INVESTIMENTOS	1.663.684,92	1.646.221,89	1.619.221,89
4 6	AMORTIZAÇÃO DA DÍVIDA	715.654,86	600.000,00	820.000,00
	Sub Total	2.379.339,78	2.246.221,89	2.439.221,89
RESERVA DE CONTINGÊNCIA				
9 9	RESERVA DE CONTINGÊNCIA		2.495.678,55	2.680.531,63
	Sub Total	0,00	2.495.678,55	2.680.531,63
	TOTAL	38.501.250,12	41.927.499,23	43.353.034,20



TABELA EXPLICATIVA - DEMONSTRAÇÃO DA DESPESA POR PROGRAMA Lei: 496, Data: 24/11/2020

Código	Discriminação	Valor
1000	CÂMARA MUNICIPAL	1.730.000,00
1001	GESTÃO PÚBLICA	7.310.475,63
1002	PREVIDÊNCIA SOCIAL	3.295.000,00
1003	SANTA CRUZ MAIS SAUDÁVEL	7.629.109,00
1004	FAMÍLIA CIDADÃ: AÇÕES SOCIAIS	1.796.673,89
1005	ACESSO À EDUCAÇÃO BÁSICA E QUALIDADE DO ENSINO	15.862.575,68
1006	DIFUSÃO CULTURAL, ESPORTIVA E DE LAZER	807.200,00
1007	SANTA CRUZ NA AGRICULTURA	1.896.000,00
1008	SANTA CRUZ INTEGRADA	3.014.000,00
1009	AÇÕES DE COMBATE COVID-19	12.000,00
1010	AÇÕES DE COMBATE COVID-19 NO SUAS	0,00
	TOTAL	43.353.034,20





TABELA EXPLICATIVA - RELAÇÃO DE PROJETOS

Código	Discriminação	Valor
1001	AMPLIACAO E REFORMA DO PREDIO SEDE DA CAMARA DE VEREADORES	10.000,00
1002	AQUIS. DE VEIC.MOVEIS E EQUIP. DIVERSOS P/CMSC	20.000,00
1003	AQUIS. DE VEICUL.MOVEIS E EQUIP.DIV.P/O GAB DA PREFEITA	5.200,00
1004	AQUIS. DE VEICULOS,MOVEIS E EQUIP.DIVERSOS P/O GAB. DO VICE - PREFEITO	1.000,00
1005	AQUIS.DE VEICULOS,MOVEIS E EQUIP.DIV P/A ASSESSORIA JURIDICA	1.000,00
1006	AQUIS.VEIC.MOV.E EQUIP.DIV.P/O GAB DO SEC DE GOVERNO	5.000,00
1007	AQUIS.DE VEIC,MOV, E EQUIP.DIV.P/O DEPTO. DE MATERIAL E PATRIMÔNIO	1.000,00
1008	AMPLIACAO E RECUPERACAO DO CENTRO DE ACAO ADMINISTRATIVA	10.000,00
1009	INICIO DA CONST.DA CADEIA PUBLICA,EM CONV.OU PARC. COM OS GOV.ESTADUAL	5.000,00
1010	CONST.AMPL.E RECUP.DE POSTOS TELEFONICOS,INCLUSIVE SISTEMAS DE TELEFON	2.000,00
1011	AQUIS.DE VEICULOS,MOVEIS E EQUIP.DIVERSOS PARA DEPTO DE RECURSOS HUMAN	5.000,00
1012	AQUIS.DE VEICULOS,MOVEISE EQUIP.DIV.P/O DEPTO DE ARRECADACAO,FISCALIZ.	5.000,00
1013	AQUIS.DE VEICULOS,MOVEIS E EQUIP.DIV.P/O DEPTO DE TESOURARIA	5.000,00
1014	AQUIS.DE VEIC.MOVEIS E EQUIP.DIV.P/O DEPTO DE CONTROLE ORCAMENTARIO	5.000,00
1016	CONST.AMPL. E RECUP.DE PREDIOS P/ASSITENCIAS SOCIAL	3.000,00
1017	AQUIS. DE VEIC.MOVEIS E EQUIP.DIVERSOS P/ O DEPT ACAO SOCIAL GERAL	5.000,00
1018	AQUIS.DE VEIC.MOVEIS E EQUIP.DIV.P/O GAB. DO SEC. DE EDUCACAO	10.000,00
1019	AQUIS.DE VEIC.MOVEIS E EQUIP.DIV.P/O DEPTO DE ENSINO FUNDAMENTAL	60.000,00
1020	AQUIS.DE MOVEIS E EQUIP.DIV. P/ O PDDE	1.000,00
1021	CONST.AMP. REC. UNID.ESC.P/O ENS.FUND.INCLUSIVE CONST.DE CIST.E ATENDI	70.000,00
1022	CONST.AMP.E RECUP.DE QUADRAS E GINASIOS ESPORT.E POLI ESPORTIVO COM OU	50.000,00
1023	AQUIS.DE EQUIP.DIVERSOS P/O ENS.MEDIO	2.000,00
1024	CONST.AMPL.E RECUP.DE UNID.ESCOLARES P/O ENS.MEDIO,NO MUNICIPIO, INCLU	5.000,00
1025	CONST.AMPL.E RECUPERACAO DE ESCOLAS, CENTROS TECNOLOGICOS E INSTAL. DE	10.000,00
1026	AQUIS.DE VEIC.MOVEIS E EQUIP. DIV.P/O ENS. INFANTIL	5.000,00
1027	CONST.AMPL. E RECUP.DE CRECHES E UNID.DO ENS.PRE-ESCOLAR, NO MUNICIPIO	20.000,00
1028	AQUIS.DE VEICULOS,MOVEIS E EQUIP.DIV.P/ ENSINO ESPECIAL	5.000,00
1029	CONST.AMPL.E RECUP.DE UNID.ESCOLARES P/O ENS.ESPECIAL NO MUNICIPIO	10.000,00
1030	AQUIS.DE VEIC.MOVEIS E EQUIP.DIV.P/O GAB.SEC.DE CULTURA,ESPORTE ETURISMO	10.000,00
1031	AQUIS.DE VEIC.MOVEIS E EQUIP.DIVERSOS P/O DEPTO DE CULTURA, ESP. E JUV	2.000,00
1032	AQUIS.E/OU INSTAL.DE ANTENAS PARABOLICAS E APAR. DE SINAIS DE TV E COM	2.000,00
1033	CONST.AMPL.E/OU ADAPTACAO DE IMOVEIS PARA BIBLIOTECAS, NO MUNICIPIO	2.000,00
1034	CONST.AMPL.E RECUP.DA SEDE DA BANDA MUNICIPAL	2.000,00
1035	CONST.AMPL. E RECUP.DE AUDITORIOS E CENTROS CULTURAS NO MUNICIPIO	10.000,00
1036	AQUIS.DE LINHAS TELEF.E OUTROS EQUIP.P/COMUNIC.INCLUSIVE REDE INTERATI	5.000,00
1037	CONST.AMPL. RECUP. EST.C.DE FUT.C.ESP.GIN.DE ESP.Q.POLI E ESP.INC.MUSEU MUNIC	80.000,00
1038	CONST.AMPL.E RECUP.DE PARQUES REC.CT DE LAZER E ACAD.DAS CIDADES NO MU	10.000,00
1039	AQUIS.DE VEIC.MOVEIS E EQUIP.DIV. P/O GAB.DO SEC.DE OBRAS E SERVICOS U	5.000,00
1040	CONST.E AMPL. DO CENTRO DA CRIANCA,DO ADOLESCENTE E MENORES INFRATORES	5.000,00
1041	AQUIS.DE VEIC.MOVEIS E EQUIP.DIV.P/O DEPTO DE OBRAS PUBLICAS	5.000,00
1042	AQUIS.E/OU DESAPROPRIACAO DE IMOVEIS P/O INTERESSE PUBLICO MUNICIPAL	30.000,00
1043	CONST.E/OU RESTAURACAO DE CALCAMENTOS,MEIO-FIO E QUEBRA MOLAS NA SEDE,	100.000,00
1044	CONST.AMP.E RECUP. DE ESTAC.P/TAXIS E MOTOTAXIS,INCL. PAVIMENTAÇÃO ASFALTICA NA SEDE E Z.RURAL	100.000,00
1045	CONST.AMPL.E RECUP.DE DISTRITOS INDUSTRIAIS,INCLUSIVE INSTAL. DE AGROI	5.000,00
1046	IMPLANT.DE REDE ELET.E ALT.NAS Z.RURAL E URB.INCL. ILLUM..PUB.EM P	20.000,00
1047	AQUIS.DE MOVEIS,VEIC.E EQUIP.DIV.P/O DEPTO DE SERVICOS URBANOS	5.000,00
1048	CONST.AMPL.E RECUP.DE CEMITERIOS PUBLICOS NO MUNICIPIO	50.000,00
1049	AQUISICAO DE LUMINARIAS E OUTROS EQUIP.ELETRICOS	10.000,00
1050	CONST.AMPL.E REC. ATERROS SANITARIOS US. BENEF. LIXO,INCL.CONS.CISAPE	10.000,00
1051	AQUIS.DE VEIC.EQUIP.COLETORES DE LIXO E UTENS.DIVERSOS	10.000,00
1052	CONST.AMPL. E RECUP.DE PCAS,JARD.AV.E MONUMENTOS NA CIDADE,VILAS E POV	40.000,00
1053	PROG. DE SANEAMENTO RURAL	30.000,00
1054	PROG. DE SANEAMENTO URBANO	70.000,00
1055	CONST.BANH.FOSSAS E PRIV.HIG.ATRAVES DOS PROG.MSD E PAC, NO MUNICIPIO	30.000,00
1056	AQUIS.DE VEIC. MOVEIS,MAQ.E EQUIP.DIV.P/O DEPTO DE TRANSP. SERV. RODO	10.000,00
1057	CONST.E/OU RECUP.DE ESTRADAS VICINAIS,PAVIM.DAS ESTRADAS DO MORRO DA	40.000,00



TABELA EXPLICATIVA - RELAÇÃO DE PROJETOS

Código	Discriminação	Valor
	C	
1058	AQUIS.DE VEIC.MOVEIS E EQUIP.DIV.P/O GAB. DO SECRETARIO DE AGRICULTURA	5.000,00
1059	CONST., REF. E AMPL. DE BARRAGENS, AÇUDES, POÇOS, CACIMBAS, CISTERNAS E SIST. ADUTORA	90.000,00
1060	AQUIS.DE VEIC.MAQ.MOVEIS E EQUIP.DIV.P/ODEPTO DE AGRICULTURA E MEIO AM	2.000,00
1061	CONST.DE HORTAS COMUNITARIAS,NUCLEOS DE INCENTIVO A PROD.DE FRUTICULTU	5.000,00
1062	CONST.DE CRIADOUROS P/PSICULTURA,AVICULTURA,APICULTURA,INCLUSIVE USINA	5.000,00
1063	AQUIS.DE VEIC.MOVEIS E EQUIP.DIV.P/O DEPTO DE FEIRAS E ABASTECIMENTO	5.000,00
1064	AQUIS.DE VEIC.MOVEIS E EQUIP.DIV.P/APOIO AO PEQUENO AGRICULTOR,EMPREEN	5.000,00
1065	CONST.AMPL. E RECUP. DE ACOUGUES, CURRAIS, PARQUES DE FEIRA LIVRE,CASA	10.000,00
1066	AQUIS.DE VEIC.MOVEIS E EQUIP.P/O GABINETE DO SEC. SAUDE	8.000,00
1067	AQUISICAO DE UNIDADES ODONTOLÓGICAS	10.000,00
1068	AQUISICAO AMBULANCIAS P/SEDE E POVOADOS	28.000,00
1069	CONST.AMPL.E RECUP.DE UNIDADES SAUDE/LABORAT.ANALITICO MUNICIPAL	30.000,00
1070	AMPL.E RECUP.HOSPITAL PUBLICO MUNICIPAL	60.000,00
1071	AQUIS.VEIC.MOVEIS E EQUIP.P/FMS/ESF	8.000,00
1072	AQUIS.VEIC. MOVEIS.EQUIP. DIVERSOS P/ ESF	10.000,00
1073	AQUIS. DE VEIC.MOVEIS E EQUIP.DIV.P/O DEPTO DE VIG.SANITARIA	5.000,00
1074	CONSTRUCAO DE MELHORIAS SANITARIAS DOMIC.NO MUNICIPIO	20.000,00
1075	AQUIS. VEIC.EQUIP.DIV.P/EACS-EST.ACS	10.000,00
1076	CONST.AMPL.E/OU REC.DE C. POP.NA Z.RURAL,INC.PROG.FNHIS/PAC/CONT. CHAGAS	10.000,00
1077	CONST.AMPL.E/OU RECUP.DE CASAS POP.NA ZONA URB.INCLUS.AO PROG.MINHA CA	5.000,00
1078	AQUIS.DE VEIC.MOVEIS E EQUIP. DIV P/FMAS	3.000,00
1079	AQUIS.DE MOVEIS E EQUIP, DIV.P/BOLSA FAMILIA, CADUNICO-IGD-PBF	3.000,00
1080	CONST.AMPL.E RECUP.DO CENTRO DA CRIANCA E DO ADOLESC.NO MUNICIPIO	2.673,89
1081	AQUIS.VEIC.MOVEIS E EQUIP.DIV. P/FUNAP	10.000,00
1082	AQUIS.DE VEICULOS,MOVEIS E EQUIP.DIV.P/O GAB. DO SEC. DE ADMIN. E FINANÇAS	5.000,00
1083	AQUIS. INSTALAÇÃO DE PLACAS DE SINALIZAÇÃO DE TRANSITO VERT/HORIZ, INC	5.000,00
1084	CONST. E INSTALACAO DE CENTROS DE REABILITACAO FISIOTERAPEUTICA, NO M	10.000,00
1085	CONST.AMP. RECUP. DE ACADEMIA DA SAUDE E UBS's NA CIDADE, VILAS E POVOADOS,	40.000,00
1086	CONSTRUCAO E/OU AMPLIACAO DE URBANIZACAO DE ORLA DO ACUDE DO GOVERNO E PASSAGEM MOLHADA	30.000,00
1087	AQUIS.DE VEIC. MOV. EQUIP. DIV. P/COORD. DE POLITICAS P/MULHERES	2.000,00
1088	AQUIS. VEIC. MOV. E EQUIP.DIVERSOS P/DPRO DE INCENTIVO A CULTURA	2.000,00
1090	AQUIS. VEIC. MOV.EQUIP. DIV. P/DEPT. DE INCENTIVO AO TURISMO E AO LAZE	2.000,00
1091	AQUISIÇÃO DE MOVEIS E EQUIP. DIV.FORT.CONT.SOCIAL- IGD-BPC	5.000,00
1094	APOIO AO PROG. QUALIFARSUS - INVEST.	18.000,00
1095	AQUIS. VEIC. MOV. EQUIP. DIVERSOS P/GAB SECRET. ASSIS. SOCIAL	3.000,00
1097	INICIO DA CONSTRUCAO DO PREDI SEDE DO FUNPRESC	10.000,00
1098	CONSTRUÇÃO E AQUISIÇÃO DE EQUIP. P/COZINHA COMUNITARIA, NO MUNICIPIO	20.000,00
1099	AQUISIÇÃO DE VEÍCULOS, MÁQUINAS, MÓVEIS E EQUIPAMENTOS	6.087,00
1100	REFORMA OU AMPLIAÇÃO DOS PRÉDIOS DA SAÚDE	6.087,00
1101	AQUISIÇÃO DE EQUIPAMENTOS E MATERIAIS PERMANENTES P/ OS PROGRAMAS DA SAÚDE	12.174,00
1102	REFORMA E/OU AMPLIAÇÃO DO PRÉDIO DA PREFEITURA	55.000,00
1103	CONTRUÇÃO, REFORMA OU AMPLIAÇÃO DE RODOVIÁRIA	2.000,00
2148	ENFRENTAMENTO DA EMERGÊNCIA COVID-19	12.000,00



TABELA EXPLICATIVA - RELAÇÃO DE PROJETOS

Código	Discriminação	Valor
Total		1.629.221,89



TABELA EXPLICATIVA - RELAÇÃO DE ATIVIDADES

Código	Discriminação	Valor
2001	MANUT.E FUNCION.DAS ATIV.DA MESA DIRETORA DA CÂMARA MUNICIPAL	605.000,00
2002	DESPESAS DE EXERCICIO ANTERIORES	22.000,00
2004	DISPENDIO COM PAGT.DE OBRIGACOES PATRONAIS - INSS	120.000,00
2005	MANUT.DO FUNCION.DAS ATIV.DO GABINETE DA PREFEITA	370.000,00
2006	MANUT.E FUNC. DA ASSESSORIA DE COMUNICACAO	76.000,00
2008	MANUT.E FUNCIONAMENTO DAS ATIV.DO GAB DO VICE-PREFEITO	179.000,00
2009	MANUT.E FUNCIONAMENTO DAS ATIV.DA ASSESSORIA TECNICA E JURIDICA	273.000,00
2010	MANUT.E FUNC.ATIV. DO GAB. SEC. DE GOVERNO	103.600,00
2011	MANUT.E FUNC.DAS ATIV.DO DEPTO DE MATERIAL E PATRIMÔNIO	501.000,00
2012	CONTRIB.P/APOIO DAS ATIV.DO PODER JUD.MINIST.PUB.POLICIAIS:MILITAR E C	17.000,00
2013	MANUT.E FUNCION.DAS ATIV.DO DEPTO DE RECURSOS HUMANOS	124.000,00
2014	MANUT.DO FUNC. DAS ATIV.DO DEPTO DE ARRECADACAO,FISCALIZACAO E TRIBUTOS	31.000,00
2015	MANUT. E FUNCION.DAS ATIV. DO DEPTO DE TESOURARIA	56.200,00
2016	DESPESAS DECORRENTES DE SENTENCAS JUDICIAIS	15.000,00
2017	DESP.DE EXERC.ANTERIORES	75.000,00
2018	MANUT.E FUNC.DAS ATIV DO DEPTO DE CONTABIL E CONTROLE ORCAMENTARIO	130.000,00
2019	MANUT.E FUNCION.DAS ATIV.DO GAB.DO SEC. DE ASSIST.SOCIAL	186.000,00
2020	MANUT.E FUNCION.DAS ATIV.DO DEPTO DE ACO SOCIAL	618.000,00
2022	DESP.COM PAGAMENTOS DE OBRIGACOES PATRONAIS	1.300.000,00
2023	PASEP	460.000,00
2024	MANUT. E FUNC. DAS ATIV.DA SEC. DE EDUCAÇÃO	510.000,00
2025	MANUT. E FUNC. DO DEPTO DE ENSINO FUNDAMENTAL	1.153.000,00
2026	MANUTE FUNC.. ATIV. DO FUNDO MUNIC. DE EDUCACAO - FME, INCL. ASSIST. ODONTOLOGICA	7.000,00
2028	MANUTENÇÃO DO PROG.DINHEIRO DIRETO NAS ESCOLAS - PDDE	8.000,00
2029	MANUT. E FUNCIONAMENTO DAS ATIV.DE COMUNICACAO SOCIAL	4.000,00
2031	APOIO P/MANUT. DE RESIDENCIAS P/PROFESSORES MUNICIPAIS	3.000,00
2032	MANUTENCAO E FUNCIONAMENTO DO FUNDEB 60%	8.290.000,00
2033	MANUTENCAO E FUNCIONAMENTO DO FUNDEB 40%	2.609.000,00
2034	MANUTENCAO E FUNCION. DAS ATIV. P/ EDUCACAO RURAL	19.000,00
2035	APOIO AOS PROG.CAMINHO DA ESCOLA E IMPLM.AO PLANO MUNICIPAL DECENAL D	4.200,00
2036	MANUT.E FUNC.DAS ATIV.DOS CURSOS BASICOS PROF.E EM IMPLM.AO PLANO MUN	7.000,00
2037	MANUT.FUNC.ATIV.DO ENSINO TECNOLOGICO, INCLUSIVE EM COV.COM O IFET	12.000,00
2038	MANUTENCAO E FUNC. ATIV.DEPT.ENSINO PROFISSIONALIZANTES	12.000,00
2039	APOIO AO FUNCIONAMENTO DO ENSINO MÉDIO	15.000,00
2040	MANUTENÇÃO E FUNC. DO PROGRAMA BOLSA UNIVERSITÁRIA	100.000,00
2041	MANUT.E FUNCION. DO DPTO DE ENSINO INFANTIL	569.000,00
2042	MANUT.E FUNCIONAMENTO DO ENSINO DE JOVENS E ADULTOS - EJA E EDUCAÇÃO ESPECIAL	90.000,00
2043	MANUT.E FUNCION.DAS ATIV. DO ENS.ESPECIAL E EM IMPLM.AO PLANO MUNICIPAL	15.000,00
2044	MANUT.E FUNC.DAS ATIV.DO GAB.SEC.DE CULTURA,ESP. E JUVENTUDE	82.000,00
2045	MANUT.E FUNC.DAS ATIV.DO DEPTO DE INC. À CULTURA, ESPORTE E JUVENTUDE	443.000,00
2046	APOIO AO PROG.SOCIO EDUCATIVO SEGUNDO TEMPO E OUTROS	60.000,00
2047	MANUT.FUNC.ATIV.DEPARTAMENTO DE ESPORTE	38.200,00
2048	MANUT.E FUNC.DAS ATIV.DO GAB. DO SEC.DE OBRAS E SERV.URBANOS	373.000,00
2049	MANUT.E FUNCION.DAS ATIV.DO DEPTO DE OBRAS PUBLICAS	155.000,00
2050	MANUT.E FUNCION.DAS ATIV.DO DEPTO DE SERVICOS URBANOS	836.000,00
2051	MANUT.E FUNCION.DAS ATIV.DO DEPTO DE TRANSPORTES E SERVICOS RODOVIARIO	833.000,00
2052	MANUT. E FUNC.DAS ATIV.DO GAB.DO SECRETARIO DE AGRICULTURA E MEIO AMBI	102.000,00
2053	MANUT. E FUNCION.DAS ATIV.DO DEPTO DE AGRICULTURA, PECUARIA E MEIO AM	1.523.000,00
2054	MANUT. E FUNCION. DAS ATIV. DO DEPTO DE FEIRAS E ABASTECIMENTO	92.000,00
2055	PROG.DE APOIO AO PEQUENO PRODUTOR,AGRICULTOR E EMPREENDEDOR, INCLUSIVE	15.000,00
2056	AQUIS. SEMENTES E MUDAS SELETIVAS P/O PLANTIO,INCLUSIVE HERBICITAS E	5.000,00
2057	MANUT.E FUNC. ATIV. ATENÇÃO BAS. SAUDE	950.000,00
2058		



TABELA EXPLICATIVA - RELAÇÃO DE ATIVIDADES

Código	Discriminação	Valor
	MANUT. E FUNCION. DAS ATIV.DO CONS. MUNIC. DE SAUDE	54.000,00
2059	PROGRAMA DE COMBATE AS CARENCIAS NUTRICIONAIS	19.000,00
2060	PROGRAMA DE ASSISTENCIA FARMACEUTICA BASICA, INCL. LAFEPE	135.000,00
2061	APOIO A ESTRATEGICA DE SAUDE DA FAMILIA - ESF	1.657.000,00
2063	APOIO AO TFD - TRATAMENTO FORA DOMICILIO	177.000,00
2064	MANUT.FUNC.DAS ATIV.DO GABINETE SECRETARIO DE SAUDE	407.500,00
2065	IMPLANTAÇÃO E FUNCIONAMENTO DO SERVIÇOS DE ATENDIMENTO MÉDICO DE URGÊNCIA (SAMU)	7.000,00
2066	MANUT.ATIV.DO HOSPITAL PUBLICO MUNICIPAL	1.907.000,00
2067	MANUT.FUNC.ATIV.DEPTO PROG.ESPECIAIS E HOSPITALAR	116.000,00
2068	MANUT. E FUNC.DAS ATIV. DO DEPTO DE VIG.SANITARIA	150.000,00
2069	APOIO AO PROGRAMA EACS - ESTRATEGIAS AGENTES COMUNITARIO DE SAUDE	610.000,00
2070	PROG. DE VIGILÂNCIA EPIDEMIOLOGICA E CONTROLE DE ENDEMIAS (DOENCAS DE CHAGAS,HANSENIASE,LEISHMANIO	139.000,00
2072	MANUTENÇÃO DAS ATIVIDADES DO PROGRAMA BPC NA ESCOLA	16.000,00
2073	MANUT. ATIV. DO PROG.DE FOMENTO A INCLUSAO SOCIOPRODUTIVA - PERNAMBUCO NO BATENTE	25.000,00
2074	MANUT. ATIV.DO PROG.DE ACESSO AO MUNDO DO TRABALHO-ACESSUAS TRABALHO/PRONATEC	36.000,00
2077	MANUT.E FUNC. ATIV.DO FUNDO E CONSELHO MUNIC.DE ASSISTENCIA SOCIAL	17.000,00
2078	APOIO AO PROGRAMA COPO DE LEITE	19.000,00
2082	MANUTENÇÃO DAS ATIV.DE BENEFICIOS EVENTUAIS E OUTROS BENEFICIOS	30.000,00
2083	MANUT. ATIV DE FORTALECIMENTO DO CONTROLE SOCIAL IGD/PBF	19.000,00
2084	ENFRENTAMENTO DA EMERGÊNCIA DE SAÚDE PÚBLICA DE IMPORTÂNCIA INTERNACIONAL DECORRENTE DO CORONAVÍRUS	0,00
2085	MANUTENÇÃO DAS ATIV. DA COZINHA COMUNITÁRIA	7.000,00
2086	MANUT.E FUNC. ATIV.DO CONS. TUTELAR DA CRIANCA E DO ADOLESCENTE	10.000,00
2087	APOIO AO PROG.LIB.ASSITIDA E SEMI LIB.DE ADOLESCENTE INFRATORES	23.000,00
2089	APOIO A ORGANIZAÇÃO E GESTÃO DO PROG. B.FAMILIA E CADUNICO - IGD-PBF	47.000,00
2090	MANUT.FUNC.ATIV.DO FUNDO MUNIC.DA CRIANCA E DO ADOLESCENTE	133.000,00
2092	MANUT.FUNC.DAS ATIV.DO FUNPRESC	475.000,00
2093	DISPENDIO C/INATIVOS,PENSIONISTAS E SAL.FAMILIA	2.650.000,00
2094	DISPENDIO C/SALARIOS MATERNIDADE E LICENCAS P/A SAUDE	50.000,00
2095	MANUT. E FUNC.DAS ATIV.DO GAB.DO SEC.DE ADM E FINANÇAS	803.000,00
2096	MANUT. E FUNC. DEPT DE ARTICULAÇÃO DE GOVERNO	5.000,00
2097	RESERVAS PARA O REGIME PROPRIO DE PREVIDENCIA	100.000,00
2098	MANUT. E FUNC. DAS ATIV. DA COORD. DE POLITICAS P/MULHERES	32.000,00
2099	MANUT. FUNC. ATIV. GAB. SEC. DETURISMO E LAZER	14.000,00
2100	MANUT. FUNC. ATIV. DEPTO. DE INCENTIVO AO TURISMO E AO LAZER	45.000,00
2101	MANUTENCAO DAS ATIVIDADES DO DEPT. COORD. DE ASSUNTOS EDUCACIONAIS	23.000,00
2103	REFINANCIAMENTO DA DIVIDA PARCELADA COM O INSS	200.000,00
2104	REFINANCIAMENTO DA DIVIDA PARCELADA COM O FUNPRESC	630.726,00
2107	APOIO AO PROG. DE ASSIST. FAMERCEUTICA HOSPITALAR	5.000,00
2108	APOIO AO PROG. NAC.ASSIST.FARMAC - QUALIFARSUS	32.000,00
2109	APOIO A ORGANIZAÇÃO E GESTÃO DO SUAS - IGD/SUAS	25.000,00
2110	RATEIO PARA PARTICIPAÇÃO DO MUNIC. EM CONSORCIOS PUBLICO	4.000,00
2111	MANUT. E FUNC. DAS ATIVIDADES DA CASA DOS CONSELHOS	11.000,00
2113	MANUTENCAO DAS ATIV.SERV. PROTEÇÃO SOCIAL BASICA	338.000,00
2114	MANUTENCAO DAS ATIV.SERV.PROTEÇÃO SOCIAL ESPECIAL MEDIA COMPLEXIBILIDADE	136.000,00
2115	APOIO AO PROGRAMA MAIS EDUCAÇÃO	40.000,00
2116	MANUTENÇÃO AO PROG. PNATE ENSINO INFANTIL	15.000,00
2117	MANUTENÇÃO AO PROG. PNATE ENSINO MÉDIO	12.375,68
2118	MANUTENÇÃO AO PROG. PNATE ENSINO FUNDAMENTAL	718.000,00
2119	Apoio ao Programa - Recursos Salário Educação	555.000,00
2120	Apoio ao Programa Brasil Carinhoso	30.000,00
2121	REMUNERAÇÃO DOS VEREADORES	795.000,00
2122	DESPESAS COM INDENIZAÇÕES E RESTITUIÇÕES	140.000,00
2123	APOIO AO PROGRAMA INTEGRADO DE RESÍDUOS SOLIDOS - PIRS	2.000,00
2124	Apoio ao Programa Estadual Transporte Escolar - PETE	352.000,00



TABELA EXPLICATIVA - RELAÇÃO DE ATIVIDADES

Lei: 496, Data: 24/11/2020

Código	Discriminação	Valor
2130	FORTALECIMENTO DO CONTROLE SOCIAL - IGD/SUAS	21.000,00
2131	MANUTENÇÃO DO PROGRAMA CRIANÇA FELIZ	41.000,00
2132	MANUT. DAS ATIVIDADES DA ILUMINAÇÃO PÚBLICA	183.000,00
2133	DESPESAS COM MANUTENÇÃO DAS ATIVIDADES ADMIN. DO CISAPE	40.131,00
2134	MANUTENÇÃO GERAL DA SAÚDE DOS CONVENIADOS AO CISAPE	81.218,00
2135	PAGAMENTO DE ENCARGOS SOCIAIS DA SAÚDE (INSS, FGTS E OUTRAS)	9.130,00
2138	DESPESA COM MANUTENÇÃO DA PATRULHA MECANIZADA DO CISAPE	30.000,00
2139	DESPESAS COM RECOLHIM. E TRANSP. DE JUMENTOS ABANDONADOS NAS RODOVIAS DOS MUN. CONSORCIADOS	10.000,00
2140	MANUTENÇÃO E FUNC. DA CHEFIA DE GABINETE DA PREFEITA	12.000,00
2141	MANUTENÇÃO E FUNCIONAMENTO DO CONTROLE INTERNO	39.000,00
2142	MANUTENÇÃO DO PROG. NAC. DE ALIMENTAÇÃO ESCOLAR - PNAE	440.000,00
2143	MANUTENÇÃO DA LIMPEZA PÚBLICA E COLETA DE LIXO	12.000,00
2145	DISPÊNDIOS C/ PAGTO DE OBRIGAÇÕES PATRONAIS - FUNPRESC	15.000,00
2146	APORTE PARA COMPENSAÇÃO PREV. - CUSTO ESPECIAL	15.000,00
Total		39.143.280,68



PREFEITURA MUNICIPAL DE SANTA CRUZ

AV 3 DE MAIO Nº 276 CENTRO - CNPJ:24301475/0001-86

Orçamento Programa - Exercício de 2021

DEMONSTRATIVO DA RECEITA E DESPESA SEGUNDO AS CATEGORIAS ECONOMICAS

(Inc.II, §1º, Art.2º)

Anexo 01

Page 1

Lei: 496, Data: 24/11/2020

RECEITA	R\$	R\$
RECEITAS CORRENTES		
IMPOSTOS, TAXAS E CONTRIBUIÇÕES DE MELHORIA	1.075.500,00	
CONTRIBUIÇÕES	1.175.000,00	
RECEITA PATRIMONIAL	504.000,00	
RECEITA DE SERVIÇOS	15.544,50	
TRANSFERÊNCIAS CORRENTES	40.422.927,00	
OUTRAS RECEITAS CORRENTES	347.536,93	
CONTRIBUIÇÕES (INTRA)	1.880.000,00	
OUTRAS RECEITAS CORRENTES	40.000,00	
(R) DEDUÇÕES DO FUNDEB	-3.792.800,00	
SUB TOTAL		41.667.708,43
TOTAL		41.667.708,43
SUPERAVIT DO ORCAMENTO CORRENTE		3.434.427,75
RECEITAS DE CAPITAL		
OPERAÇÕES DE CRÉDITO	73.507,25	
ALIENAÇÃO DE BENS	84.008,28	
TRANSFERÊNCIAS DE CAPITAL	1.527.810,24	
SUB TOTAL		1.685.325,77
TOTAL		5.119.753,52
R E S U M O		
RECEITAS CORRENTES	43.540.508,43	
RECEITAS CORRENTES (INTRA)	1.920.000,00	
DEDUÇÕES DA RECEITA CORRENTE	-3.792.800,00	
RECEITAS DE CAPITAL	1.685.325,77	
TOTAL DE RECEITAS		43.353.034,20
TOTAL		43.353.034,20

DESPESA	R\$	R\$
DESPESAS CORRENTES		
PESSOAL E ENCARGOS SOCIAIS	23.712.679,00	
JUROS E ENCARGOS DA DÍVIDA	20.726,00	
OUTRAS DESPESAS CORRENTES	14.499.875,68	
SUB TOTAL		38.233.280,68
SUPERAVIT DO ORCAMENTO CORRENTE		3.434.427,75
TOTAL		41.667.708,43
DESPESAS DE CAPITAL		
INVESTIMENTOS	1.619.221,89	
AMORTIZAÇÃO DA DÍVIDA	820.000,00	
SUB TOTAL		2.439.221,89
RESERVA DO RPPS		100.000,00
RESERVA DE CONTINGENCIA		2.580.531,63
TOTAL		5.119.753,52
R E S U M O		
DESPESAS CORRENTES	38.233.280,68	
DESPESAS DE CAPITAL	2.439.221,89	
RESERVA DE CONTINGÊNCIA	2.680.531,63	
TOTAL DE DESPESA		43.353.034,20
TOTAL		43.353.034,20



PREFEITURA MUNICIPAL DE SANTA CRUZ

AV 3 DE MAIO Nº 276 CENTRO - CNPJ:24301475/0001-86

Orçamento Programa - Exercício de 2021

DEMONSTRATIVO DA RECEITA E DESPESA SEGUNDO AS CATEGORIAS ECONOMICAS

(Inc.II, §1º, Art.2º)

Anexo 01

Page 2

Lei: 496, Data: 24/11/2020



RECEITAS SEGUNDO AS CATEGORIAS ECONOMICAS

Lei: 496, Data: 24/11/2020

Código	Especificação	F.R.	Desdobramento	SubCategoria Fonte	Categoria Econômica
1000.00.0.0	RECEITAS CORRENTES	0.000.000			43.540.508,43
1100.00.0.0	IMPOSTOS, TAXAS E CONTRIBUIÇÕES DE MELHORIA	0.000.000		1.075.500,00	
1110.00.0.0	IMPOSTOS	0.000.000		1.008.000,00	
1113.00.0.0	IMPOSTOS SOBRE A RENDA E PROVENTOS DE QUALQUER NATUREZA	0.000.000	620.000,00		
1113.03.0.0	IMPOSTO SOBRE A RENDA - RETIDO NA FONTE	0.000.000	620.000,00		
1113.03.1.0	IMPOSTO SOBRE A RENDA - RETIDO NA FONTE - TRABALHO	0.000.000	600.000,00		
1113.03.1.1	IRRF-TRABALHO-PRINCIPAL	0.01.00	600.000,00		
1113.03.4.0	IRRF-OUTROS RENDIMENTOS	0.000.000	20.000,00		
1113.03.4.1	IRRF-OUTROS RENDIMENTOS-PRINCIPAL	0.01.00	20.000,00		
1118.00.0.0	IMPOSTOS ESPECÍFICOS DE ESTADOS, DF E MUNICÍPIOS	0.000.000	388.000,00		
1118.01.0.0	IMPOSTOS SOBRE O PATRIMÔNIO PARA ESTADOS/DF/MUNICÍPIOS	0.000.000	66.000,00		
1118.01.1.0	IMPOSTO SOBRE A PROPRIEDADE PREDIAL E TERRITORIAL URBANA	0.000.000	42.000,00		
1118.01.1.1	IPTU-PRINCIPAL	0.01.00	30.000,00		
1118.01.1.2	IPTU-MULTAS JUROS	0.01.00	5.000,00		
1118.01.1.3	IPTU-DIVIDA ATIVA	0.01.00	6.000,00		
1118.01.1.4	IPTU-DIVIDA ATIVA MULTAS JUROS	0.01.00	1.000,00		
1118.01.4.0	IMPOSTO TRANSMISSÃO "INTER VIVOS" BENS IMÓV.DIR.REAL IMOVEIS	0.000.000	24.000,00		
1118.01.4.1	ITBI-PRINCIPAL	0.01.00	20.000,00		
1118.01.4.2	ITBI-MULTAS JUROS	0.01.00	1.000,00		
1118.01.4.3	ITBI-DIVIDA ATIVA	0.01.00	2.000,00		
1118.01.4.4	ITBI-DIVIDA ATIVA MULTAS JUROS	0.01.00	1.000,00		
1118.02.0.0	IMPOSTOS PRODUÇÃO, CIRCULAÇÃO MERCADORIAS E SERVIÇO	0.000.000	322.000,00		
1118.02.3.0	IMPOSTO SOBRE SERVIÇOS DE QUALQUER NATUREZA	0.000.000	322.000,00		
1118.02.3.1	ISS-PRINCIPAL	0.01.00	300.000,00		
1118.02.3.2	ISS-MULTAS JUROS	0.01.00	5.000,00		
1118.02.3.3	ISS-DIVIDA ATIVA	0.01.00	15.000,00		
1118.02.3.4	ISS-DIVIDA ATIVA MULTAS JUROS	0.01.00	2.000,00		
1120.00.0.0	TAXAS	0.000.000		57.500,00	
1122.00.0.0	TAXAS PELA PRESTAÇÃO DE SERVIÇOS	0.000.000	16.000,00		
1122.01.0.0	TAXAS PELA PRESTAÇÃO DE SERVIÇOS	0.000.000	16.000,00		
1122.01.1.0	TAXAS PELA PRESTAÇÃO DE SERVIÇOS	0.000.000	16.000,00		
1122.01.1.1	TAXAS PELA PRESTAÇÃO DE SERVIÇOS-PRINCIPAL	0.01.00	16.000,00		
1128.00.0.0	TAXAS - ESPECÍFICAS DE ESTADOS, DF E MUNICÍPIOS	0.000.000	41.500,00		
1128.01.0.0	TAXAS DE INSPEÇÃO, CONTROLE E FISCALIZAÇÃO	0.000.000	41.500,00		
1128.01.9.0	TAXAS DE INSPEÇÃO, CONTROLE E FISCALIZAÇÃO - OUTRAS	0.000.000	41.500,00		
1128.01.9.1	TAXAS INSP.CONTR.FISC.-OUTRAS-PRINCIPAL	0.01.00	41.500,00		
1130.00.0.0	CONTRIBUIÇÃO DE MELHORIA	0.000.000		10.000,00	
1138.00.0.0	CONTRIBUIÇÃO DE MELHORIA - ESPECÍFICA DE ESTADOS, DF E MUNIC	0.000.000	10.000,00		
1138.99.0.0	OUTRAS CONTRIBUIÇÕES DE MELHORIA	0.000.000	10.000,00		
1138.99.1.0	OUTRAS CONTRIBUIÇÕES DE MELHORIA	0.000.000	10.000,00		
1138.99.1.1	OUTRAS CONTRIBUIÇÕES DE MELHORIA-PRINCIPAL	0.01.00	10.000,00		
1200.00.0.0	CONTRIBUIÇÕES	0.000.000		1.175.000,00	
1210.00.0.0	CONTRIBUIÇÕES SOCIAIS	0.000.000		955.000,00	
1218.00.0.0	CONTRIBUIÇÕES SOCIAIS ESPECÍFICAS DE ESTADOS, DF E MUNICÍPIO	0.000.000	955.000,00		
1218.01.0.0	CONTRIB.SERV.CIVIL PLANO SEGURIDADE SOCIAL-EST/DF/MUNIC.	0.000.000	955.000,00		
1218.01.1.0	CPSSS DO SERVIDOR CIVIL ATIVO	0.000.000	955.000,00		
1218.01.1.1	CPSSS DO SERVIDOR CIVIL ATIVO - PRINCIPAL	0.01.00	945.000,00		
1218.01.1.2	CPSSS DO SERVIDOR CIVIL ATIVO - MULTAS E JUROS DE MORA	0.01.00	10.000,00		
1240.00.0.0	CONTRIBUIÇÃO PARA O CUSTEIO DO SERVIÇO DE ILUMINAÇÃO PÚBLICA	0.000.000		220.000,00	
1240.00.0.0	CONTRIBUIÇÃO PARA O CUSTEIO DO SERVIÇO DE ILUMINAÇÃO PÚBLICA	0.000.000	220.000,00		
1240.00.1.0	CONTRIBUIÇÃO PARA O CUSTEIO DO SERVIÇO DE ILUMINAÇÃO PÚBLICA	0.000.000	220.000,00		
1240.00.1.1	CONTRIBUIÇÃOOCUSTEIO SERVIÇO ILUMINAÇÃO PÚBLICA-PRINCIPAL	0.01.00	220.000,00		
1300.00.0.0	RECEITA PATRIMONIAL	0.000.000		504.000,00	
1320.00.0.0	VALORES MOBILIÁRIOS	0.000.000		504.000,00	
1321.00.0.0	JUROS E CORREÇÕES MONETÁRIAS	0.000.000	504.000,00		



RECEITAS SEGUNDO AS CATEGORIAS ECONOMICAS

Código	Especificação	F.R.	Desdobramento	SubCategoria Fonte	Categoria Econômica
1321.00.1.0	REMUNERAÇÃO DE DEPÓSITOS BANCÁRIOS	0.000.000	94.000,00		
1321.00.1.1	REMUNERAÇÃO DE DEPÓSITOS BANCÁRIOS-PRINCIPAL	0.01.00	20.000,00		
1321.00.1.1	REMUNERAÇÃO DE DEPÓSITOS BANCÁRIOS-PRINCIPAL	0.01.00	10.000,00		
1321.00.1.1	REMUNERAÇÃO DE DEPÓSITOS BANCÁRIOS-PRINCIPAL	0.01.00	5.000,00		
1321.00.1.1	REMUNERAÇÃO DE DEPÓSITOS BANCÁRIOS-PRINCIPAL	0.01.00	10.000,00		
1321.00.1.1	REMUNERAÇÃO DE DEPÓSITOS BANCÁRIOS-PRINCIPAL	0.01.00	1.000,00		
1321.00.1.1	REMUNERAÇÃO DE DEPÓSITOS BANCÁRIOS-PRINCIPAL	0.05.00	30.000,00		
1321.00.1.1	REMUNERAÇÃO DE DEPÓSITOS BANCÁRIOS-PRINCIPAL	0.05.00	10.000,00		
1321.00.1.1	REMUNERAÇÃO DE DEPÓSITOS BANCÁRIOS-PRINCIPAL	0.05.00	3.000,00		
1321.00.1.1	REMUNERAÇÃO DE DEPÓSITOS BANCÁRIOS-PRINCIPAL	0.05.00	5.000,00		
1321.00.4.0	REMUNERAÇÃO DOS RECURSOS DO REGIME PRÓPRIO DE PREVIDÊNCIA SO	0.000.000	410.000,00		
1321.00.4.1	REMUNERAÇÃO RECURSOS RPPS-PRINCIPAL	0.01.00	410.000,00		
1600.00.0.0	RECEITA DE SERVIÇOS	0.000.000		15.544,50	
1610.00.0.0	SERVIÇOS ADMINISTRATIVOS E COMERCIAIS GERAIS	0.000.000		15.544,50	
1610.02.0.0	INSCRIÇÃO EM CONCURSOS E PROCESSOS SELETIVOS	0.000.000	15.544,50		
1610.02.1.0	INSCRIÇÃO EM CONCURSOS E PROCESSOS SELETIVOS	0.000.000	15.544,50		
1610.02.1.1	INSCRIÇÃO EM CONCURSOS E PROCESSOS SELETIVOS-PRINCIPAL	0.01.00	15.544,50		
1700.00.0.0	TRANSFERÊNCIAS CORRENTES	0.000.000		40.422.927,00	
1710.00.0.0	TRANSFERÊNCIAS DA UNIÃO E DE SUAS ENTIDADES	0.000.000		25.715.900,00	
1718.00.0.0	TRANSFERÊNCIAS UNIÃO - ESPECÍF. ESTADOS, DF E MUNICÍPIOS	0.000.000	25.715.900,00		
1718.01.0.0	PARTICIPAÇÃO NA RECEITA DA UNIÃO	0.000.000	16.601.000,00		
1718.01.2.0	COTA-PARTE DO FUNDO PARTICIPAÇÃO MUNICÍPIOS-COTA MENSAL	0.000.000	15.000.000,00		
1718.01.2.1	COTA-PARTE DO FPM - COTA MENSAL - PRINCIPAL	0.01.00	15.000.000,00		
1718.01.3.0	COTA-PARTE FUNDO DE PARTIC. MUNIC.- 1% COTA DEZEMBRO	0.000.000	850.000,00		
1718.01.3.1	COTA-PARTE DO FPM-1% COTA-DEZEMBRO - PRINCIPAL	0.01.00	850.000,00		
1718.01.4.0	COTA-PARTE FUNDO DE PARTIC.DOS MUNIC.- 1% COTA JULHO	0.000.000	750.000,00		
1718.01.4.1	COTA-PARTE DO FPM-1% COTA-JULHO - PRINCIPAL	0.01.00	750.000,00		
1718.01.5.0	COTA-PARTE DO IMPOSTO SOBRE A PROPRIEDADE TERRITORIAL RURAL	0.000.000	1.000,00		
1718.01.5.1	COTA-PARTE DO IMPOSTO-PROPRIED.TERRIT.RURAL-PRINCIPAL	0.01.00	1.000,00		
1718.02.0.0	TRANSF.COMPENS.FINANC. PELA EXPLORAÇ. DE REC.NATURAIS	0.000.000	220.000,00		
1718.02.6.0	COTA-PARTE DO FUNDO ESPECIAL DO PETRÓLEO - FEP	0.000.000	220.000,00		
1718.02.6.1	COTA-PARTE DO FUNDO ESPECIAL DO PETRÓLEO - FEP-PRINCIPAL	0.01.00	220.000,00		
1718.03.0.0	TRANSF.RECURS.SUS-FUNDO A FUNDO-CUSTEIO SERV.PUB.SAUDE	0.000.000	4.956.900,00		
1718.03.1.0	TRANSFERÊNCIA DE RECURSOS DO SUS - ATENÇÃO BÁSICA	0.000.000	3.573.000,00		
1718.03.1.1	TRANSFERÊNCIA DE RECURSOS DO SUS - ATENÇÃO BÁSICA-PRINCIPAL	0.05.00	188.000,00		
1718.03.1.1	TRANSFERÊNCIA DE RECURSOS DO SUS - ATENÇÃO BÁSICA-PRINCIPAL	0.05.00	3.385.000,00		
1718.03.2.0	TRANSF.SUS - ATENÇÃO MÉDIA/ALTA COMPLEX.AMB E HOSPITALAR	0.000.000	1.090.000,00		
1718.03.2.1	SUS-ATENÇÃO MÉDIA E ALTA COMPLEX. AMB E HOSPIT- PRINCIPAL	0.05.00	10.000,00		
1718.03.2.1	SUS-ATENÇÃO MÉDIA E ALTA COMPLEX. AMB E HOSPIT- PRINCIPAL	0.05.00	1.080.000,00		
1718.03.3.0	TRANSFERÊNCIA DE RECURSOS DO SUS - VIGILÂNCIA EM SAÚDE	0.000.000	142.000,00		
1718.03.3.1	TRANSF.SUS - VIGILÂNCIA EM SAÚDE - PRINCIPAL	0.05.00	142.000,00		
1718.03.4.0	TRANSFERÊNCIA DE RECURSOS DO SUS - ASSISTÊNCIA FARMACÉUTICA	0.000.000	90.000,00		
1718.03.4.1	TRANSF.DE RECURSOS SUS - ASSIST.FARMACÉUTICA-PRINCIPAL	0.05.00	90.000,00		
1718.03.5.0	TRANSFERÊNCIA DE RECURSOS DO SUS - GESTÃO DO SUS	0.000.000	61.900,00		
1718.03.5.1	TRANSFERÊNCIA DE RECURSOS DO SUS - GESTÃO DO SUS-PRINCIPAL	0.05.00	61.900,00		
1718.05.0.0	TRANSFER.DE RECURSOS DO FUNDO NAC. DESENV.EDUCAÇÃO FNDE	0.000.000	1.360.000,00		
1718.05.1.0	TRANSFERÊNCIAS DO SALÁRIO-EDUCAÇÃO	0.000.000	500.000,00		
1718.05.1.1	TRANSFERÊNCIAS DO SALÁRIO-EDUCAÇÃO-PRINCIPAL	0.05.13	500.000,00		
1718.05.2.0	TRANSF. DIRETAS-FNDE REF. PROG.DINHEIRO DIRETO NA ESC-PDDE	0.000.000	10.000,00		
1718.05.2.1	TRANSF.DIRETAS DO FNDE- PROGRAMA PDDE-PRINCIPAL	0.05.00	10.000,00		
1718.05.3.0	TRANSF.DIRETAS DO FNDE REF.PROG.NAC. ALIM.				



RECEITAS SEGUNDO AS CATEGORIAS ECONOMICAS

Código	Especificação	F.R.	Desdobramento	SubCategoria Fonte	Categoria Econômica
	ESCOLAR-PNAE	0.000.000	400.000,00		
1718.05.3.1	TRANSF. DIRETAS DO FNDE - PROGRAMA PNAE - PRINCIPAL	0.05.00	400.000,00		
1718.05.4.0	TRANSFER.FNDE REF.AO PROG.NAC.APOIO	0.000.000	350.000,00		
	TRANSF.ESCOLAR-PNATE				
1718.05.4.1	TRANSF. DIRETAS DO FNDE - PROGRAMA PNATE - PRINCIPAL	0.05.00	350.000,00		
1718.05.9.0	OUTRAS TRANSF.DIRETAS FUNDO	0.000.000	100.000,00		
	NAC.DESENV.EDUC.FNDE				
1718.05.9.1	OUTRAS TRANSF.DIRETAS FUNDO	0.05.00	100.000,00		
	NAC.DESENV.FNDE-PRINCIPAL				
1718.06.0.0	TRANSFERÊNCIA FINANCEIRA ICMS – DESONERAÇÃO – L.C. Nº 87/96	0.000.000	8.000,00		
1718.06.1.0	TRANSFERÊNCIA FINANCEIRA ICMS – DESONERAÇÃO – L.C. Nº 87/96	0.000.000	8.000,00		
1718.06.1.1	TRANSF.FINANC.ICMS-DESON-L.C. Nº 87/96-PRINCIPAL	0.01.00	8.000,00		
1718.09.0.0	TRANSF.RECUR.COMPLEM.UNIÃO FUNDEB	0.000.000	1.760.000,00		
1718.09.1.0	TRANSF.RECUR.COMPLEM.UNIÃO FUNDEB	0.000.000	1.760.000,00		
1718.09.1.1	TRANSF.RECUR.COMPLEM.UNIÃO FUNDEB-PRINCIPAL	0.05.00	1.760.000,00		
1718.12.0.0	TRANSF.DE RECURSOS DO FUNDO NACIONAL DE ASSIST.SOCIAL-FNAS	0.000.000	810.000,00		
1718.12.1.0	TRANSF.DE RECURSOS DO FUNDO NACIONAL DE ASSIST.SOCIAL-FNAS	0.000.000	810.000,00		
1718.12.1.1	TRANSFERÊNCIAS DE RECURSOS DO FNAS - PRINCIPAL	0.05.00	810.000,00		
1720.00.0.0	TRANSFERÊNCIAS ESTADOS E DO DF E DE SUAS ENTIDADES	0.000.000		4.505.000,00	
1728.00.0.0	TRANSFERÊNCIAS ESTADOS - ESPECÍFICAS ESTADOS, DF E MUNIC.	0.000.000	4.505.000,00		
1728.01.0.0	PARTICIPAÇÃO NA RECEITA DOS ESTADOS	0.000.000	4.455.000,00		
1728.01.1.0	COTA-PARTE DO ICMS	0.000.000	3.400.000,00		
1728.01.1.1	COTA-PARTE DO ICMS-PRINCIPAL	0.01.00	3.400.000,00		
1728.01.2.0	COTA-PARTE DO IPVA	0.000.000	540.000,00		
1728.01.2.1	COTA-PARTE DO IPVA-PRINCIPAL	0.01.00	540.000,00		
1728.01.3.0	COTA-PARTE DO IPI - MUNICÍPIOS	0.000.000	15.000,00		
1728.01.3.1	COTA-PARTE DO IPI - MUNICÍPIOS-PRINCIPAL	0.01.00	15.000,00		
1728.01.4.0	COTA-PARTE CONTRIBUIÇÃO INTERVENÇÃO DOMÍNIO ECONÓMICO	0.000.000	40.000,00		
1728.01.4.1	COTA-PARTE CIDE-PRINCIPAL	0.01.00	40.000,00		
1728.01.9.0	OUTRAS TRANSFERÊNCIAS DOS ESTADOS	0.000.000	460.000,00		
1728.01.9.1	OUTRAS TRANSFERÊNCIAS DOS ESTADOS-PRINCIPAL	0.02.00	460.000,00		
1728.03.0.0	TRANSF.RECURSOS ESTADO PROGRAMAS SAÚDE-FUNDO A FUNDO	0.000.000	50.000,00		
1728.03.1.0	TRANSF.RECURSOS ESTADO PROGRAMAS SAÚDE-FUNDO A FUNDO	0.000.000	50.000,00		
1728.03.1.1	TRANSF.RECUR.ESTADO Progr.SAÚDE-FUNDO A FUNDO-PRINCIPAL	0.02.00	50.000,00		
1730.00.0.0	TRANSFERÊNCIAS DOS MUNICÍPIOS E DE SUAS ENTIDADES	0.000.000		194.827,00	
1738.00.0.0	TRANSFERÊNCIAS MUNICÍPIOS -ESPECÍFICAS ESTADOS, DF E MUNIC.	0.000.000	194.827,00		
1738.02.0.0	TRANSFERÊNCIAS DE MUNICÍPIOS A CONSÓRCIOS PÚBLICOS	0.000.000	194.827,00		
1738.02.1.0	TRANSFERÊNCIAS DE MUNICÍPIOS A CONSÓRCIOS PÚBLICOS	0.000.000	194.827,00		
1738.02.1.1	TRANSFERÊNCIAS DE MUNICÍPIOS A CONSÓRCIOS PÚBLICOS-PRINCIPAL	0.01.00	86.218,00		
1738.02.1.1	TRANSFERÊNCIAS DE MUNICÍPIOS A CONSÓRCIOS PÚBLICOS-PRINCIPAL	0.01.00	108.609,00		
1750.00.0.0	TRANSFERÊNCIAS DE OUTRAS INSTITUIÇÕES PÚBLICAS	0.000.000		10.007.200,00	
1758.00.0.0	TRANSF.OUTRAS	0.000.000	10.007.200,00		
	INSTIT.PÚBL.-ESPEC.EST/DF/MUNICÍPIOS				
1758.01.0.0	TRANSFERÊNCIAS DE RECURSOS DO FUNDEB	0.000.000	10.007.200,00		
1758.01.1.0	TRANSFERÊNCIAS DE RECURSOS DO FUNDEB	0.000.000	10.007.200,00		
1758.01.1.1	TRANSFERÊNCIAS DE RECURSOS DO FUNDEB-PRINCIPAL	0.05.00	10.007.200,00		
1900.00.0.0	OUTRAS RECEITAS CORRENTES	0.000.000		347.536,93	
1920.00.0.0	INDENIZAÇÕES, RESTITUIÇÕES E RESSARCIMENTOS	0.000.000		187.536,93	
1928.00.0.0	INDENIZAÇÕES, RESTITUIÇÕES E RESSARCIMENTOS - ESPECÍFICAS PA	0.000.000	187.536,93		
1928.02.0.0	RESTITUIÇÕES - ESPECÍFICAS PARA ESTADOS/DF/MUNICÍPIOS	0.000.000	187.536,93		
1928.02.9.0	OUTRAS RESTIT.-ESPEC.ESTADOS/DF/MUNIC.NÃO ESPEC.ANTERIORMENTE	0.000.000	187.536,93		
1928.02.9.1	OUTRAS RESTIT.-ESPEC.EST/DF/MUNIC.NÃO ESPEC.-PRINCIPAL	0.01.00	167.536,93		
1928.02.9.1	OUTRAS RESTIT.-ESPEC.EST/DF/MUNIC.NÃO ESPEC.-PRINCIPAL	0.01.00	10.000,00		



RECEITAS SEGUNDO AS CATEGORIAS ECONOMICAS

Lei: 496, Data: 24/11/2020

Código	Especificação	F.R.	Desdobramento	SubCategoria Fonte	Categoria Econômica
1928.02.9.1	OUTRAS RESTIT.-ESPEC.EST/DF/MUNIC.NÃO ESPEC.-PRINCIPAL	0.01.00	10.000,00		
1990.00.0.0	DEMAIS RECEITAS CORRENTES	0.000.000		160.000,00	
1990.99.0.0	OUTRAS RECEITAS	0.000.000	160.000,00		
1990.99.1.0	OUTRAS RECEITAS - PRIMÁRIAS	0.000.000	160.000,00		
1990.99.1.3	OUTRAS RECEITAS - PRIMÁRIAS-DÍVIDA ATIVA	0.01.00	160.000,00		
2000.00.0.0	RECEITAS DE CAPITAL	0.000.000			1.685.325,77
2100.00.0.0	OPERAÇÕES DE CRÉDITO	0.000.000		73.507,25	
2110.00.0.0	OPERAÇÕES DE CRÉDITO - MERCADO INTERNO	0.000.000		73.507,25	
2118.00.0.0	OPERAÇÕES DE CRÉDITO - MERCADO INTERNO - ESTADOS/DF/MUNICÍPI	0.000.000	73.507,25		
2118.01.0.0	OPERAÇÕES DE CRÉDITO INTERNAS DE ESTADOS/DF/MUNICÍPIOS	0.000.000	73.507,25		
2118.01.4.0	OPERAÇÕES DE CRÉDITO INTERNAS PARA PROGRAMAS DE MEIO AMBIENT	0.000.000	73.507,25		
2118.01.4.1	OPERAÇÕES CRÉDITO INTERNAS PROGRAMAS MEIO AMBIENTE-PRINCIPAL	0.01.00	73.507,25		
2200.00.0.0	ALIENAÇÃO DE BENS	0.000.000		84.008,28	
2210.00.0.0	ALIENAÇÃO DE BENS MÓVEIS	0.000.000		84.008,28	
2213.00.0.0	ALIENAÇÃO DE BENS MÓVEIS E SEMOVENTES	0.000.000	84.008,28		
2213.00.1.0	ALIENAÇÃO DE BENS MÓVEIS E SEMOVENTES	0.000.000	84.008,28		
2213.00.1.1	ALIENAÇÃO DE BENS MÓVEIS E SEMOVENTES-PRINCIPAL	0.01.00	84.008,28		
2400.00.0.0	TRANSFERÊNCIAS DE CAPITAL	0.000.000		1.527.810,24	
2410.00.0.0	TRANSFERÊNCIAS DA UNIÃO E DE SUAS ENTIDADES	0.000.000		1.087.646,24	
2418.00.0.0	TRANSFERÊNCIAS DA UNIÃO - ESPECÍFICAS DE ESTADOS, DF E MUNIC	0.000.000	1.087.646,24		
2418.03.0.0	TRANSF.REC.- SUS-BLOCO CUSTEIO AÇÕES SERV.PUB. SAÚDE	0.000.000	80.000,00		
2418.03.1.0	TRANSFERÊNCIA DE RECURSOS DO SUS – ATENÇÃO BÁSICA	0.000.000	80.000,00		
2418.03.1.1	TRANSFERÊNCIA DE RECURSOS DO SUS – ATENÇÃO BÁSICA-PRINCIPAL	0.05.00	30.000,00		
2418.03.1.1	TRANSFERÊNCIA DE RECURSOS DO SUS – ATENÇÃO BÁSICA-PRINCIPAL	0.05.00	50.000,00		
2418.10.0.0	TRANSFERÊNCIA DE CONVÊNIO DA UNIÃO E DE SUAS ENTIDADES	0.000.000	1.007.646,24		
2418.10.1.0	TRANSFERÊNCIAS DE CONVÊNIO DA UNIÃO PARA O SISTEMA ÚNICO DE	0.000.000	50.000,00		
2418.10.1.1	TRANSF.CONV.UNIÃO-SUS-PRINCIPAL	0.05.00	50.000,00		
2418.10.2.0	TRANSFERÊNCIAS DE CONVÊNIO DA UNIÃO DESTINADAS A PROGRAMAS D	0.000.000	466.335,00		
2418.10.2.1	TRANSF.CONV.UNIÃO Progr.EDUCAÇÃO-PRINCIPAL	0.05.00	100.000,00		
2418.10.2.1	TRANSF.CONV.UNIÃO Progr.EDUCAÇÃO-PRINCIPAL	0.05.00	366.335,00		
2418.10.9.0	OUTRAS TRANSFERÊNCIAS DE CONVÊNIO DA UNIÃO	0.000.000	491.311,24		
2418.10.9.1	OUTRAS TRANSFERÊNCIAS DE CONVÊNIO DA UNIÃO-PRINCIPAL	0.01.00	491.311,24		
2420.00.0.0	TRANSFERÊNCIAS DOS ESTADOS E DO DISTRITO FEDERAL E DE SUAS E	0.000.000		440.164,00	
2428.00.0.0	TRANSFERÊNCIAS DOS ESTADOS, DISTRITO FEDERAL, E DE SUAS ENTI	0.000.000	440.164,00		
2428.10.0.0	TRANSFERÊNCIAS CONVÊNIO ESTADOS/DF/MUNICÍPIOS	0.000.000	440.164,00		
2428.10.7.0	TRANSF.CONVÊNIO ESTADOS PROGRAMA INFRAESTRUTURA TRANSPORTE	0.000.000	200.000,00		
2428.10.7.1	TRANSF.CONV.ESTADOS Progr.INFRAEST.TRANSP-PRINCIPAL	0.02.00	200.000,00		
2428.10.9.0	OUTRAS TRANSFERÊNCIAS DE CONVÊNIO DOS ESTADOS	0.000.000	240.164,00		
2428.10.9.1	OUTRAS TRANSFERÊNCIAS DE CONVÊNIO DOS ESTADOS-PRINCIPAL	0.01.00	240.164,00		
9000.00.0.0	(R) DEDUÇÕES DA RECEITA	0.000.000			-3.792.800,00
9500.00.0.0	(R) DEDUÇÕES DO FUNDEB	0.000.000		-3.792.800,00	
9510.00.0.0	(R) DEDUÇÕES DO FUNDEB	0.000.000	-3.792.800,00		
9510.00.0.0	(R) DEDUÇÕES DO FUNDEB	0.000.000		-3.792.800,00	
9510.00.0.0	(R) DEDUÇÕES DO FUNDEB	0.01.00	-3.792.800,00		
Total das Receitas (exceto Intra-Orçamentárias)					41.433.034,20

7000.00.0.0	RECEITAS CORRENTES (INTRA)	0.000.000			1.920.000,00
7200.00.0.0	CONTRIBUIÇÕES (INTRA)	0.000.000		1.880.000,00	



RECEITAS SEGUNDO AS CATEGORIAS ECONOMICAS

Lei: 496, Data: 24/11/2020

Código	Especificação	F.R.	Desdobramento	SubCategoria Fonte	Categoria Econômica
7210.00.0.0	CONTRIBUIÇÕES SOCIAIS (INTRA)	0.000.000		1.880.000,00	
7218.00.0.0	CONTRIBUIÇÕES SOCIAIS ESPECÍFICAS DE ESTA	0.000.000	1.880.000,00		
7218.03.0.0	CPSSS PATRONAL - SERVIDOR CIVIL - ESPECÍFIC	0.000.000	1.880.000,00		
7218.03.1.0	CPSSS PATRONAL - SERVIDOR CIVIL ATIVO (INTF	0.000.000	1.880.000,00		
7218.03.1.1	CPSSS PATRONAL - SERVIDOR CIVIL ATIVO - PRII	0.01.00	1.495.000,00		
7218.03.1.1	CPSSS PATRONAL - SERVIDOR CIVIL ATIVO - PRII	0.01.00	10.000,00		
7218.03.1.2	CPSSS PATRONAL - SERVIDOR CIVIL ATIVO -MUL	0.01.00	20.000,00		
7218.03.1.3	CPSSS PATRONAL - SERVIDOR CIVIL ATIVO -DÍVII	0.01.00	355.000,00		
7900.00.0.0	OUTRAS RECEITAS CORRENTES	0.000.000		40.000,00	
7990.00.0.0	DEMAIS RECEITAS CORRENTES	0.000.000		40.000,00	
7990.01.0.0	APORTES PERIÓD.AMORT.DÉFICIT ATUARIAL RPI	0.000.000	20.000,00		
7990.01.1.0	APORTES PERIÓD.AMORT.DÉFICIT ATUARIAL RPI	0.000.000	20.000,00		
7990.01.1.1	APORTES PERIÓD.AMORT.DÉFICIT ATUARIAL RPI	0.01.00	20.000,00		
7990.03.0.0	COMPENSAÇÕES FINANCEIRAS ENTRE O RGPS E	0.000.000	20.000,00		
7990.03.1.0	COMPENSAÇÕES FINANCEIRAS ENTRE O RGPS E	0.000.000	20.000,00		
7990.03.1.1	COMPENS.FINANC.ENTRE O RGPS E OS RPPS-PF	0.01.00	20.000,00		
Total das Receitas (Intra-Orçamentárias)					1.920.000,00

TOTALIZAÇÃO DAS RECEITAS POR CATEGORIA ECONOMICA

RECEITA CORRENTE

41.667.708,43

RECEITA DE CAPITAL

1.685.325,77

Total Geral das Receitas

43.353.034,20

**NATUREZA DA DESPESA - CONSOLIDAÇÃO GERAL**

Lei: 496, Data: 24/11/2020

Código	Especificação	Elemento	Modalidade	Grupo	Categoria Econômica
30.00.00	DESPESAS CORRENTES				38.233.280,68
31.00.00	PESSOAL E ENCARGOS SOCIAIS			23.712.679,00	
31.71.00	TRANSFERÊNCIA A CONSÓRCIOS PÚBLICOS		22.000,00		
31.71.70	RATEIO PELA PARTICIPAÇÃO EM CONSÓRCIO PÚBLICO	22.000,00			
31.90.00	APLICAÇÕES DIRETAS		21.458.679,00		
31.90.01	APOSENTADORIAS, RESERVA REMUNERADA E REFORMAS	2.300.000,00			
31.90.03	PENSÕES	350.000,00			
31.90.04	CONTRATAÇÃO POR TEMPO DETERMINADO	1.963.087,00			
31.90.11	VENCIMENTOS E VANTAGENS FIXAS - PESSOAL CIVIL	14.621.635,00			
31.90.13	OBRIGAÇÕES PATRONAIS	1.021.957,00			
31.90.16	OUTRAS DESPESAS VARIÁVEIS - PESSOAL CIVIL	50.000,00			
31.90.91	SENTENÇAS JUDICIAIS	5.000,00			
31.90.92	DESPESAS DE EXERCÍCIOS ANTERIORES	23.000,00			
31.90.94	INDENIZAÇÕES E RESTITUIÇÕES TRABALHISTAS	1.124.000,00			
31.91.00	APLICAÇÕES DIRETAS- INTRA-ORÇAMENTÁRIAS		2.220.000,00		
31.91.13	OBRIGAÇÕES PATRONAIS	2.220.000,00			
31.96.00	Aplicação Direta à conta de recursos de que trata o art. 25		12.000,00		
31.96.04	CONTRATAÇÃO POR TEMPO DETERMINADO	4.000,00			
31.96.11	VENCIMENTOS E VANTAGENS FIXAS - PESSOAL CIVIL	8.000,00			
32.00.00	JUROS E ENCARGOS DA DÍVIDA			20.726,00	
32.90.00	APLICAÇÕES DIRETAS		10.000,00		
32.90.22	OUTROS ENCARGOS SOBRE A DÍVIDA POR CONTRATO	10.000,00			
32.91.00	APLICAÇÕES DIRETAS- INTRA-ORÇAMENTÁRIAS		10.726,00		
32.91.22	OUTROS ENCARGOS SOBRE A DÍVIDA POR CONTRATO	10.726,00			
33.00.00	OUTRAS DESPESAS CORRENTES			14.499.875,68	
33.20.00	TRANSFERÊNCIAS À UNIÃO		5.000,00		
33.20.41	CONTRIBUIÇÕES	5.000,00			
33.50.00	TRANSFERÊNCIAS A INSTITUIÇÕES PRIVADAS SEM FINS LUCRATIVOS		10.000,00		
33.50.43	SUBVENÇÕES SOCIAIS	10.000,00			
33.71.00	TRANSFERÊNCIA A CONSÓRCIOS PÚBLICOS		8.000,00		
33.71.70	RATEIO PELA PARTICIPAÇÃO EM CONSÓRCIO PÚBLICO	8.000,00			
33.90.00	APLICAÇÕES DIRETAS		14.446.875,68		
33.90.04	CONTRATAÇÃO POR TEMPO DETERMINADO	8.000,00			
33.90.14	DIÁRIAS - CIVIL	416.523,00			
33.90.30	MATERIAL DE CONSUMO	4.094.230,00			
33.90.32	MATERIAL, BEM OU SERVIÇO PARA DISTRIBUIÇÃO GRATUITA	91.000,00			
33.90.33	PASSAGENS E DESPESAS COM LOCOMOÇÃO	191.287,00			
33.90.35	SERVIÇOS DE CONSULTORIA	232.174,00			
33.90.36	OUTROS SERVIÇOS DE TERCEIROS - PESSOA FÍSICA	3.480.404,00			
33.90.39	OUTROS SERVIÇOS DE TERCEIROS - PESSOA JURÍDICA	4.976.214,68			
33.90.47	OBRIGAÇÕES TRIBUTÁRIAS E CONTRIBUTIVAS	537.043,00			
33.90.48	OUTROS AUXÍLIOS FINANCEIROS A PESSOA FÍSICA	174.000,00			
33.90.91	SENTENÇAS JUDICIAIS	10.000,00			
33.90.92	DESPESAS DE EXERCÍCIOS ANTERIORES	91.000,00			
33.90.93	INDENIZAÇÕES E RESTITUIÇÕES	145.000,00			
33.91.00	APLICAÇÕES DIRETAS- INTRA-ORÇAMENTÁRIAS		15.000,00		
33.91.97	APORTE PARA COBERTURA DO DÉFICIT ATUARIAL DO RPPS	15.000,00			
33.96.00	Aplicação Direta à conta de recursos de que trata o art. 25		15.000,00		
33.96.30	MATERIAL DE CONSUMO	5.000,00			
33.96.36	OUTROS SERVIÇOS DE TERCEIROS - PESSOA FÍSICA	5.000,00			
33.96.39	OUTROS SERVIÇOS DE TERCEIROS - PESSOA JURÍDICA	5.000,00			
40.00.00	DESPESAS DE CAPITAL				2.439.221,89
44.00.00	INVESTIMENTOS			1.619.221,89	
44.71.00	TRANSFERÊNCIA A CONSÓRCIOS PÚBLICOS		2.000,00		
44.71.70	RATEIO PELA PARTICIPAÇÃO EM CONSÓRCIO PÚBLICO	2.000,00			
44.90.00	APLICAÇÕES DIRETAS		1.617.221,89		
44.90.51	OBRAS E INSTALAÇÕES	1.174.760,89			
44.90.52	EQUIPAMENTOS E MATERIAL PERMANENTE	412.461,00			
44.90.61	AQUISIÇÃO DE IMÓVEIS	30.000,00			
46.00.00	AMORTIZAÇÃO DA DÍVIDA			820.000,00	
46.90.00	APLICAÇÕES DIRETAS		200.000,00		
46.90.71	PRINCIPAL DA DÍVIDA CONTRATUAL RESGATADA	200.000,00			
46.91.00	APLICAÇÕES DIRETAS- INTRA-ORÇAMENTÁRIAS		620.000,00		
46.91.71	PRINCIPAL DA DÍVIDA CONTRATUAL RESGATADA	620.000,00			
90.00.00	RESERVA DE CONTINGÊNCIA				2.680.531,63



NATUREZA DA DESPESA - CONSOLIDAÇÃO GERAL

Lei: 496, Data: 24/11/2020

Código	Especificação	Elemento	Modalidade	Grupo	Categoria Econômica
99.00.00	RESERVA DE CONTINGÊNCIA			2.680.531,63	
99.99.00	A DEFINIR		2.680.531,63		
99.99.99	A CLASSIFICAR	2.680.531,63			
TOTAL					43.353.034,20



NATUREZA DA DESPESA POR ORGÃO

Lei: 496, Data: 24/11/2020

PODER		01 PODER LEGISLATIVO				
ORGÃO		01 CORPO DELIBERATIVO E SECRETARIA DA CAMARA				
Código	Especificação	F.R.	Elemento	Modalidade	Grupo	Categoria Econômica
3.0.00.00	DESPESAS CORRENTES	0.000.000				1.700.000,00
3.1.00.00	PESSOAL E ENCARGOS SOCIAIS	0.000.000			1.255.000,00	
3.1.90.00	APLICAÇÕES DIRETAS	0.000.000		1.240.000,00		
3.1.90.11	VENCIMENTOS E VANTAGENS FIXAS - PESSOAL CIVIL	0.01.00	1.120.000,00			
3.1.90.13	OBRIGAÇÕES PATRONAIS	0.01.00	120.000,00			
3.1.91.00	APLICAÇÕES DIRETAS- INTRA-ORÇAMENTÁRIAS	0.000.000		15.000,00		
3.1.91.13	OBRIGAÇÕES PATRONAIS	0.01.00	15.000,00			
3.3.00.00	OUTRAS DESPESAS CORRENTES	0.000.000			445.000,00	
3.3.90.00	APLICAÇÕES DIRETAS	0.000.000		430.000,00		
3.3.90.14	DIÁRIAS - CIVIL	0.01.00	30.000,00			
3.3.90.30	MATERIAL DE CONSUMO	0.01.00	35.000,00			
3.3.90.36	OUTROS SERVIÇOS DE TERCEIROS - PESSOA FÍSICA	0.01.00	120.000,00			
3.3.90.39	OUTROS SERVIÇOS DE TERCEIROS - PESSOA JURÍDICA	0.01.00	95.000,00			
3.3.90.92	DESPESAS DE EXERCÍCIOS ANTERIORES	0.01.00	10.000,00			
3.3.90.93	INDENIZAÇÕES E RESTITUIÇÕES	0.01.00	140.000,00			
3.3.91.00	APLICAÇÕES DIRETAS- INTRA-ORÇAMENTÁRIAS	0.000.000		15.000,00		
3.3.91.97	APORTE PARA COBERTURA DO DÉFICIT ATUARIAL DO RPPS	0.01.00	15.000,00			
4.0.00.00	DESPESAS DE CAPITAL	0.000.000				30.000,00
4.4.00.00	INVESTIMENTOS	0.000.000			30.000,00	
4.4.90.00	APLICAÇÕES DIRETAS	0.000.000		30.000,00		
4.4.90.51	OBRS E INSTALAÇÕES	0.01.00	10.000,00			
4.4.90.52	EQUIPAMENTOS E MATERIAL PERMANENTE	0.01.00	20.000,00			
TOTAL						1.730.000,00



NATUREZA DA DESPESA POR ORGÃO

Lei: 496, Data: 24/11/2020

PODER		02 PODER EXECUTIVO				
ORGÃO		02 GABINETE DO PREFEITA				
Código	Especificação	F.R.	Elemento	Modalidade	Grupo	Categoria Econômica
3.0.00.00	DESPESAS CORRENTES	0.000.000				992.000,00
3.1.00.00	PESSOAL E ENCARGOS SOCIAIS	0.000.000			601.000,00	
3.1.90.00	APLICAÇÕES DIRETAS	0.000.000		601.000,00		
3.1.90.04	CONTRATAÇÃO POR TEMPO DETERMINADO	0.01.00	5.000,00			
3.1.90.11	VENCIMENTOS E VANTAGENS FIXAS - PESSOAL CIVIL	0.01.00	485.000,00			
3.1.90.94	INDENIZAÇÕES E RESTITUIÇÕES TRABALHISTAS	0.01.00	111.000,00			
3.3.00.00	OUTRAS DESPESAS CORRENTES	0.000.000			391.000,00	
3.3.90.00	APLICAÇÕES DIRETAS	0.000.000		391.000,00		
3.3.90.14	DIÁRIAS - CIVIL	0.01.00	68.000,00			
3.3.90.30	MATERIAL DE CONSUMO	0.01.00	82.000,00			
3.3.90.33	PASSAGENS E DESPESAS COM LOCOMOÇÃO	0.01.00	31.000,00			
3.3.90.35	SERVIÇOS DE CONSULTORIA	0.01.00	1.000,00			
3.3.90.36	OUTROS SERVIÇOS DE TERCEIROS - PESSOA FÍSICA	0.01.00	71.000,00			
3.3.90.39	OUTROS SERVIÇOS DE TERCEIROS - PESSOA JURÍDICA	0.01.00	138.000,00			
4.0.00.00	DESPESAS DE CAPITAL	0.000.000				9.200,00
4.4.00.00	INVESTIMENTOS	0.000.000			9.200,00	
4.4.90.00	APLICAÇÕES DIRETAS	0.000.000		9.200,00		
4.4.90.52	EQUIPAMENTOS E MATERIAL PERMANENTE	0.01.00	9.200,00			
TOTAL						1.001.200,00



NATUREZA DA DESPESA POR ORGÃO

Lei: 496, Data: 24/11/2020

PODER		02 PODER EXECUTIVO				
ORGÃO		020 SECRETARIA ADMINISTRATIVA DE GOVERNO				
Código	Especificação	F.R.	Elemento	Modalidade	Grupo	Categoria Econômica
3.0.00.00	DESPESAS CORRENTES	0.000.000				108.600,00
3.1.00.00	PESSOAL E ENCARGOS SOCIAIS	0.000.000			81.000,00	
3.1.90.00	APLICAÇÕES DIRETAS	0.000.000		81.000,00		
3.1.90.11	VENCIMENTOS E VANTAGENS FIXAS - PESSOAL CIVIL	0.01.00	81.000,00			
3.3.00.00	OUTRAS DESPESAS CORRENTES	0.000.000			27.600,00	
3.3.90.00	APLICAÇÕES DIRETAS	0.000.000		27.600,00		
3.3.90.14	DIÁRIAS - CIVIL	0.01.00	6.000,00			
3.3.90.30	MATERIAL DE CONSUMO	0.01.00	3.600,00			
3.3.90.33	PASSAGENS E DESPESAS COM LOCOMOÇÃO	0.01.00	2.000,00			
3.3.90.36	OUTROS SERVIÇOS DE TERCEIROS - PESSOA FÍSICA	0.01.00	11.000,00			
3.3.90.39	OUTROS SERVIÇOS DE TERCEIROS - PESSOA JURÍDICA	0.01.00	5.000,00			
4.0.00.00	DESPESAS DE CAPITAL	0.000.000				5.000,00
4.4.00.00	INVESTIMENTOS	0.000.000			5.000,00	
4.4.90.00	APLICAÇÕES DIRETAS	0.000.000		5.000,00		
4.4.90.52	EQUIPAMENTOS E MATERIAL PERMANENTE	0.01.00	5.000,00			
TOTAL						113.600,00



NATUREZA DA DESPESA POR ORGÃO

Lei: 496, Data: 24/11/2020

PODER ORGÃO		02 PODER EXECUTIVO 04 SECRETARIA ADMINISTRATIVA DA SECAF				
Código	Especificação	F.R.	Elemento	Modalidade	Grupo	Categoria Econômica
3.0.00.00	DESPESAS CORRENTES	0.000.000				2.648.926,00
3.1.00.00	PESSOAL E ENCARGOS SOCIAIS	0.000.000			1.224.000,00	
3.1.71.00	TRANSFERÊNCIA A CONSÓRCIOS PÚBLICOS	0.000.000		20.000,00		
3.1.71.70	RATEIO PELA PARTICIPAÇÃO EM CONSÓRCIO PÚBLICO	0.01.00	20.000,00			
3.1.90.00	APLICAÇÕES DIRETAS	0.000.000		984.000,00		
3.1.90.11	VENCIMENTOS E VANTAGENS FIXAS - PESSOAL CIVIL	0.01.00	441.000,00			
3.1.90.13	OBRIGAÇÕES PATRONAIS	0.01.00	203.000,00			
3.1.90.91	SENTENÇAS JUDICIAIS	0.01.00	5.000,00			
3.1.90.92	DESPESAS DE EXERCÍCIOS ANTERIORES	0.01.00	15.000,00			
3.1.90.94	INDENIZAÇÕES E RESTITUIÇÕES TRABALHISTAS	0.01.00	320.000,00			
3.1.91.00	APLICAÇÕES DIRETAS- INTRA-ORÇAMENTÁRIAS	0.000.000		220.000,00		
3.1.91.13	OBRIGAÇÕES PATRONAIS	0.01.00	220.000,00			
3.2.00.00	JUROS E ENCARGOS DA DÍVIDA	0.000.000			20.726,00	
3.2.90.00	APLICAÇÕES DIRETAS	0.000.000		10.000,00		
3.2.90.22	OUTROS ENCARGOS SOBRE A DÍVIDA POR CONTRATO	0.01.00	10.000,00			
3.2.91.00	APLICAÇÕES DIRETAS- INTRA-ORÇAMENTÁRIAS	0.000.000		10.726,00		
3.2.91.22	OUTROS ENCARGOS SOBRE A DÍVIDA POR CONTRATO	0.01.00	10.726,00			
3.3.00.00	OUTRAS DESPESAS CORRENTES	0.000.000			1.404.200,00	
3.3.20.00	TRANSFERÊNCIAS À UNIÃO	0.000.000		5.000,00		
3.3.20.41	CONTRIBUIÇÕES	0.01.00	5.000,00			
3.3.71.00	TRANSFERÊNCIA A CONSÓRCIOS PÚBLICOS	0.000.000		6.000,00		
3.3.71.70	RATEIO PELA PARTICIPAÇÃO EM CONSÓRCIO PÚBLICO	0.01.00	6.000,00			
3.3.90.00	APLICAÇÕES DIRETAS	0.000.000		1.393.200,00		
3.3.90.14	DIÁRIAS - CIVIL	0.01.00	41.000,00			
3.3.90.30	MATERIAL DE CONSUMO	0.01.00	105.000,00			
3.3.90.33	PASSAGENS E DESPESAS COM LOCOMOÇÃO	0.01.00	25.200,00			
3.3.90.35	SERVIÇOS DE CONSULTORIA	0.01.00	2.000,00			
3.3.90.36	OUTROS SERVIÇOS DE TERCEIROS - PESSOA FÍSICA	0.01.00	146.000,00			
3.3.90.39	OUTROS SERVIÇOS DE TERCEIROS - PESSOA JURÍDICA	0.01.00	549.000,00			
3.3.90.47	OBRIGAÇÕES TRIBUTÁRIAS E CONTRIBUTIVAS	0.01.00	455.000,00			
3.3.90.91	SENTENÇAS JUDICIAIS	0.01.00	10.000,00			
3.3.90.92	DESPESAS DE EXERCÍCIOS ANTERIORES	0.01.00	60.000,00			
4.0.00.00	DESPESAS DE CAPITAL	0.000.000				920.000,00
4.4.00.00	INVESTIMENTOS	0.000.000			100.000,00	
4.4.71.00	TRANSFERÊNCIA A CONSÓRCIOS PÚBLICOS	0.000.000		2.000,00		
4.4.71.70	RATEIO PELA PARTICIPAÇÃO EM CONSÓRCIO PÚBLICO	0.01.00	2.000,00			
4.4.90.00	APLICAÇÕES DIRETAS	0.000.000		98.000,00		
4.4.90.51	OBRAS E INSTALAÇÕES	0.01.00	72.000,00			
4.4.90.52	EQUIPAMENTOS E MATERIAL PERMANENTE	0.01.00	26.000,00			



NATUREZA DA DESPESA POR ORGÃO

Lei: 496, Data: 24/11/2020

PODER		02 PODER EXECUTIVO				
ORGÃO		04 SECRETARIA ADMINISTRATIVA DA SECAF				
Código	Especificação	F.R.	Elemento	Modalidade	Grupo	Categoria Econômica
4.6.00.00	AMORTIZAÇÃO DA DÍVIDA	0.000.000			820.000,00	
4.6.90.00	APLICAÇÕES DIRETAS	0.000.000		200.000,00		
4.6.90.71	PRINCIPAL DA DÍVIDA CONTRATUAL RESGATADA	0.01.00	200.000,00			
4.6.91.00	APLICAÇÕES DIRETAS- INTRA-ORÇAMENTÁRIAS	0.000.000		620.000,00		
4.6.91.71	PRINCIPAL DA DÍVIDA CONTRATUAL RESGATADA	0.01.00	620.000,00			
9.0.00.00	RESERVA DE CONTINGÊNCIA	0.000.000				2.580.531,63
9.9.00.00	RESERVA DE CONTINGÊNCIA	0.000.000			2.580.531,63	
9.9.99.00	A DEFINIR	0.000.000		2.580.531,63		
9.9.99.99	A CLASSIFICAR	0.01.00	2.580.531,63			
TOTAL						6.149.457,63



NATUREZA DA DESPESA POR ORGÃO

Lei: 496, Data: 24/11/2020

PODER		02 PODER EXECUTIVO				
ORGÃO		05 SECRETARIA DE ASSISTÊNCIA SOCIAL				
Código	Especificação	F.R.	Elemento	Modalidade	Grupo	Categoria Econômica
3.0.00.00	DESPESAS CORRENTES	0.000.000				804.000,00
3.1.00.00	PESSOAL E ENCARGOS SOCIAIS	0.000.000			505.000,00	
3.1.90.00	APLICAÇÕES DIRETAS	0.000.000		465.000,00		
3.1.90.04	CONTRATAÇÃO POR TEMPO DETERMINADO	0.01.00	22.000,00			
3.1.90.11	VENCIMENTOS E VANTAGENS FIXAS - PESSOAL CIVIL	0.01.00	270.000,00			
3.1.90.13	OBRIGAÇÕES PATRONAIS	0.01.00	68.000,00			
3.1.90.94	INDENIZAÇÕES E RESTITUIÇÕES TRABALHISTAS	0.01.00	105.000,00			
3.1.91.00	APLICAÇÕES DIRETAS- INTRA-ORÇAMENTÁRIAS	0.000.000		40.000,00		
3.1.91.13	OBRIGAÇÕES PATRONAIS	0.01.00	40.000,00			
3.3.00.00	OUTRAS DESPESAS CORRENTES	0.000.000			299.000,00	
3.3.90.00	APLICAÇÕES DIRETAS	0.000.000		299.000,00		
3.3.90.14	DIÁRIAS - CIVIL	0.01.00	20.000,00			
3.3.90.30	MATERIAL DE CONSUMO	0.01.00	70.000,00			
3.3.90.32	MATERIAL, BEM OU SERVIÇO PARA DISTRIBUIÇÃO GRATUIT	0.01.00	5.000,00			
3.3.90.33	PASSAGENS E DESPESAS COM LOCOMOÇÃO	0.01.00	9.000,00			
3.3.90.36	OUTROS SERVIÇOS DE TERCEIROS - PESSOA FÍSICA	0.01.00	80.000,00			
3.3.90.39	OUTROS SERVIÇOS DE TERCEIROS - PESSOA JURÍDICA	0.01.00	100.000,00			
3.3.90.47	OBRIGAÇÕES TRIBUTÁRIAS E CONTRIBUTIVAS	0.01.00	15.000,00			
4.0.00.00	DESPESAS DE CAPITAL	0.000.000				11.000,00
4.4.00.00	INVESTIMENTOS	0.000.000			11.000,00	
4.4.90.00	APLICAÇÕES DIRETAS	0.000.000		11.000,00		
4.4.90.51	OBRAS E INSTALAÇÕES	0.01.00	3.000,00			
4.4.90.52	EQUIPAMENTOS E MATERIAL PERMANENTE	0.01.00	8.000,00			
TOTAL						815.000,00



NATUREZA DA DESPESA POR ORGÃO

Lei: 496, Data: 24/11/2020

PODER ORGÃO	02 PODER EXECUTIVO 06 SECRETARIA DE EDUCACAO					
Código	Especificação	F.R.	Elemento	Modalidade	Grupo	Categoria Econômica
3.0.00.00	DESPESAS CORRENTES	0.000.000				15.612.575,68
3.1.00.00	PESSOAL E ENCARGOS SOCIAIS	0.000.000			1.987.000,00	
3.1.90.00	APLICAÇÕES DIRETAS	0.000.000		10.427.000,00		
3.1.90.04	CONTRATAÇÃO POR TEMPO DETERMINADO	0.01.00	56.000,00			
3.1.90.04	CONTRATAÇÃO POR TEMPO DETERMINADO	0.05.00	80.000,00			
3.1.90.04	CONTRATAÇÃO POR TEMPO DETERMINADO	0.05.00	380.000,00			
3.1.90.11	VENCIMENTOS E VANTAGENS FIXAS - PESSOAL CIVIL	0.01.00	398.000,00			
3.1.90.11	VENCIMENTOS E VANTAGENS FIXAS - PESSOAL CIVIL	0.05.00	20.000,00			
3.1.90.11	VENCIMENTOS E VANTAGENS FIXAS - PESSOAL CIVIL	0.05.00	1.960.000,00			
3.1.90.11	VENCIMENTOS E VANTAGENS FIXAS - PESSOAL CIVIL	0.05.00	7.010.000,00			
3.1.90.13	OBRIGAÇÕES PATRONAIS	0.01.00	20.000,00			
3.1.90.13	OBRIGAÇÕES PATRONAIS	0.05.00	40.000,00			
3.1.90.13	OBRIGAÇÕES PATRONAIS	0.05.00	40.000,00			
3.1.90.92	DESPESAS DE EXERCÍCIOS ANTERIORES	0.01.00	5.000,00			
3.1.90.94	INDENIZAÇÕES E RESTITUIÇÕES TRABALHISTAS	0.01.00	96.000,00			
3.1.90.94	INDENIZAÇÕES E RESTITUIÇÕES TRABALHISTAS	0.05.00	140.000,00			
3.1.90.94	INDENIZAÇÕES E RESTITUIÇÕES TRABALHISTAS	0.05.00	182.000,00			
3.1.91.00	APLICAÇÕES DIRETAS- INTRA-ORÇAMENTÁRIAS	0.000.000		1.560.000,00		
3.1.91.13	OBRIGAÇÕES PATRONAIS	0.01.00	10.000,00			
3.1.91.13	OBRIGAÇÕES PATRONAIS	0.05.00	350.000,00			
3.1.91.13	OBRIGAÇÕES PATRONAIS	0.05.00	1.200.000,00			
3.3.00.00	OUTRAS DESPESAS CORRENTES	0.000.000			3.625.575,68	
3.3.90.00	APLICAÇÕES DIRETAS	0.000.000		3.625.575,68		
3.3.90.14	DIÁRIAS - CIVIL	0.01.00	37.000,00			
3.3.90.14	DIÁRIAS - CIVIL	0.05.00	5.000,00			
3.3.90.30	MATERIAL DE CONSUMO	0.01.00	511.000,00			
3.3.90.30	MATERIAL DE CONSUMO	0.05.00	5.000,00			
3.3.90.30	MATERIAL DE CONSUMO	0.05.00	544.000,00			
3.3.90.32	MATERIAL, BEM OU SERVIÇO PARA DISTRIBUIÇÃO GRATUIT	0.01.00	35.000,00			
3.3.90.32	MATERIAL, BEM OU SERVIÇO PARA DISTRIBUIÇÃO GRATUIT	0.05.00	5.000,00			
3.3.90.33	PASSAGENS E DESPESAS COM LOCOMOÇÃO	0.01.00	20.000,00			
3.3.90.33	PASSAGENS E DESPESAS COM LOCOMOÇÃO	0.05.00	2.000,00			
3.3.90.35	SERVIÇOS DE CONSULTORIA	0.01.00	12.000,00			
3.3.90.35	SERVIÇOS DE CONSULTORIA	0.05.00	2.000,00			
3.3.90.36	OUTROS SERVIÇOS DE TERCEIROS - PESSOA FÍSICA	0.01.00	418.100,00			
3.3.90.36	OUTROS SERVIÇOS DE TERCEIROS - PESSOA FÍSICA	0.02.00	2.000,00			
3.3.90.36	OUTROS SERVIÇOS DE TERCEIROS - PESSOA FÍSICA	0.05.00	5.000,00			
3.3.90.36	OUTROS SERVIÇOS DE TERCEIROS - PESSOA FÍSICA	0.05.00	72.000,00			
3.3.90.39	OUTROS SERVIÇOS DE TERCEIROS - PESSOA JURÍDICA	0.01.00	844.100,00			



NATUREZA DA DESPESA POR ORGÃO

Lei: 496, Data: 24/11/2020

PODER		02 PODER EXECUTIVO				
ORGÃO		06 SECRETARIA DE EDUCACAO				
Código	Especificação	F.R.	Elemento	Modalidade	Grupo	Categoria Econômica
3.3.90.39	OUTROS SERVIÇOS DE TERCEIROS - PESSOA JURÍDICA	0.02.00	230.000,00			
3.3.90.39	OUTROS SERVIÇOS DE TERCEIROS - PESSOA JURÍDICA	0.05.00	7.375,68			
3.3.90.39	OUTROS SERVIÇOS DE TERCEIROS - PESSOA JURÍDICA	0.05.00	10.000,00			
3.3.90.39	OUTROS SERVIÇOS DE TERCEIROS - PESSOA JURÍDICA	0.05.00	757.000,00			
3.3.90.47	OBRIGAÇÕES TRIBUTÁRIAS E CONTRIBUTIVAS	0.01.00	5.000,00			
3.3.90.47	OBRIGAÇÕES TRIBUTÁRIAS E CONTRIBUTIVAS	0.05.00	5.000,00			
3.3.90.48	OUTROS AUXÍLIOS FINANCEIROS A PESSOA FÍSICA	0.01.00	87.000,00			
3.3.90.92	DESPESAS DE EXERCÍCIOS ANTERIORES	0.01.00	5.000,00			
4.0.00.00	DESPESAS DE CAPITAL	0.000.000				250.000,00
4.4.00.00	INVESTIMENTOS	0.000.000			250.000,00	
4.4.90.00	APLICAÇÕES DIRETAS	0.000.000		250.000,00		
4.4.90.51	OBRAS E INSTALAÇÕES	0.01.00	117.000,00			
4.4.90.51	OBRAS E INSTALAÇÕES	0.05.00	50.000,00			
4.4.90.52	EQUIPAMENTOS E MATERIAL PERMANENTE	0.01.00	32.000,00			
4.4.90.52	EQUIPAMENTOS E MATERIAL PERMANENTE	0.05.00	51.000,00			
TOTAL						15.862.575,68



NATUREZA DA DESPESA POR ORGÃO

Lei: 496, Data: 24/11/2020

PODER		02 PODER EXECUTIVO				
ORGÃO		07 SECRETARIA DE CULTURA, TURISMO E LAZER				
Código	Especificação	F.R.	Elemento	Modalidade	Grupo	Categoria Econômica
3.0.00.00	DESPESAS CORRENTES	0.000.000				682.200,00
3.1.00.00	PESSOAL E ENCARGOS SOCIAIS	0.000.000			131.200,00	
3.1.90.00	APLICAÇÕES DIRETAS	0.000.000		131.200,00		
3.1.90.04	CONTRATAÇÃO POR TEMPO DETERMINADO	0.01.00	14.000,00			
3.1.90.11	VENCIMENTOS E VANTAGENS FIXAS - PESSOAL CIVIL	0.01.00	117.200,00			
3.3.00.00	OUTRAS DESPESAS CORRENTES	0.000.000			551.000,00	
3.3.90.00	APLICAÇÕES DIRETAS	0.000.000		551.000,00		
3.3.90.14	DIÁRIAS - CIVIL	0.01.00	19.000,00			
3.3.90.30	MATERIAL DE CONSUMO	0.01.00	59.000,00			
3.3.90.33	PASSAGENS E DESPESAS COM LOCOMOÇÃO	0.01.00	4.000,00			
3.3.90.36	OUTROS SERVIÇOS DE TERCEIROS - PESSOA FÍSICA	0.01.00	196.000,00			
3.3.90.39	OUTROS SERVIÇOS DE TERCEIROS - PESSOA JURÍDICA	0.01.00	273.000,00			
4.0.00.00	DESPESAS DE CAPITAL	0.000.000				125.000,00
4.4.00.00	INVESTIMENTOS	0.000.000			125.000,00	
4.4.90.00	APLICAÇÕES DIRETAS	0.000.000		125.000,00		
4.4.90.51	OBRAS E INSTALAÇÕES	0.01.00	102.000,00			
4.4.90.52	EQUIPAMENTOS E MATERIAL PERMANENTE	0.01.00	23.000,00			
TOTAL						807.200,00



NATUREZA DA DESPESA POR ORGÃO

Lei: 496, Data: 24/11/2020

PODER		02 PODER EXECUTIVO				
ORGÃO		08 SECRETARIA DE OBRAS E SERVICOS URBANOS				
Código	Especificação	F.R.	Elemento	Modalidade	Grupo	Categoria Econômica
3.0.00.00	DESPESAS CORRENTES	0.000.000				2.392.000,00
3.1.00.00	PESSOAL E ENCARGOS SOCIAIS	0.000.000			758.000,00	
3.1.90.00	APLICAÇÕES DIRETAS	0.000.000		758.000,00		
3.1.90.04	CONTRATAÇÃO POR TEMPO DETERMINADO	0.01.00	20.000,00			
3.1.90.11	VENCIMENTOS E VANTAGENS FIXAS - PESSOAL CIVIL	0.01.00	623.000,00			
3.1.90.94	INDENIZAÇÕES E RESTITUIÇÕES TRABALHISTAS	0.01.00	115.000,00			
3.3.00.00	OUTRAS DESPESAS CORRENTES	0.000.000			1.634.000,00	
3.3.90.00	APLICAÇÕES DIRETAS	0.000.000		1.634.000,00		
3.3.90.14	DIÁRIAS - CIVIL	0.01.00	29.000,00			
3.3.90.30	MATERIAL DE CONSUMO	0.01.00	669.000,00			
3.3.90.33	PASSAGENS E DESPESAS COM LOCOMOÇÃO	0.01.00	16.000,00			
3.3.90.36	OUTROS SERVIÇOS DE TERCEIROS - PESSOA FÍSICA	0.01.00	480.000,00			
3.3.90.39	OUTROS SERVIÇOS DE TERCEIROS - PESSOA JURÍDICA	0.01.00	440.000,00			
4.0.00.00	DESPESAS DE CAPITAL	0.000.000				612.000,00
4.4.00.00	INVESTIMENTOS	0.000.000			612.000,00	
4.4.90.00	APLICAÇÕES DIRETAS	0.000.000		612.000,00		
4.4.90.51	OBRAS E INSTALAÇÕES	0.01.00	532.000,00			
4.4.90.52	EQUIPAMENTOS E MATERIAL PERMANENTE	0.01.00	50.000,00			
4.4.90.61	AQUISIÇÃO DE IMÓVEIS	0.01.00	30.000,00			
TOTAL						3.004.000,00



NATUREZA DA DESPESA POR ORGÃO

Lei: 496, Data: 24/11/2020

PODER		02 PODER EXECUTIVO				
ORGÃO		09 SECRETARIA AGRICULTURA E MEIO AMBIENTE				
Código	Especificação	F.R.	Elemento	Modalidade	Grupo	Categoria Econômica
3.0.00.00	DESPESAS CORRENTES	0.000.000				1.739.000,00
3.1.00.00	PESSOAL E ENCARGOS SOCIAIS	0.000.000			225.000,00	
3.1.90.00	APLICAÇÕES DIRETAS	0.000.000		225.000,00		
3.1.90.04	CONTRATAÇÃO POR TEMPO DETERMINADO	0.01.00	5.000,00			
3.1.90.11	VENCIMENTOS E VANTAGENS FIXAS - PESSOAL CIVIL	0.01.00	220.000,00			
3.3.00.00	OUTRAS DESPESAS CORRENTES	0.000.000			1.514.000,00	
3.3.90.00	APLICAÇÕES DIRETAS	0.000.000		1.514.000,00		
3.3.90.14	DIÁRIAS - CIVIL	0.01.00	16.000,00			
3.3.90.30	MATERIAL DE CONSUMO	0.01.00	421.000,00			
3.3.90.32	MATERIAL, BEM OU SERVIÇO PARA DISTRIBUIÇÃO GRATUIT	0.01.00	10.000,00			
3.3.90.33	PASSAGENS E DESPESAS COM LOCOMOÇÃO	0.01.00	7.000,00			
3.3.90.36	OUTROS SERVIÇOS DE TERCEIROS - PESSOA FÍSICA	0.01.00	632.000,00			
3.3.90.39	OUTROS SERVIÇOS DE TERCEIROS - PESSOA JURÍDICA	0.01.00	428.000,00			
4.0.00.00	DESPESAS DE CAPITAL	0.000.000				127.000,00
4.4.00.00	INVESTIMENTOS	0.000.000			127.000,00	
4.4.90.00	APLICAÇÕES DIRETAS	0.000.000		127.000,00		
4.4.90.51	OBRAS E INSTALAÇÕES	0.01.00	110.000,00			
4.4.90.52	EQUIPAMENTOS E MATERIAL PERMANENTE	0.01.00	17.000,00			
TOTAL						1.866.000,00



NATUREZA DA DESPESA POR ORGÃO

Lei: 496, Data: 24/11/2020

PODER ORGÃO	02 PODER EXECUTIVO 10 FUNDO MUNICIPAL DE SAUDE					
Código	Especificação	F.R.	Elemento	Modalidade	Grupo	Categoria Econômica
3.0.00.00	DESPESAS CORRENTES	0.000.000				7.265.500,00
3.1.00.00	PESSOAL E ENCARGOS SOCIAIS	0.000.000			3.691.000,00	
3.1.71.00	TRANSFERÊNCIA A CONSÓRCIOS PÚBLICOS	0.000.000		2.000,00		
3.1.71.70	RATEIO PELA PARTICIPAÇÃO EM CONSÓRCIO PÚBLICO	0.01.00	2.000,00			
3.1.90.00	APLICAÇÕES DIRETAS	0.000.000		3.327.000,00		
3.1.90.04	CONTRATAÇÃO POR TEMPO DETERMINADO	0.01.00	1.000,00			
3.1.90.04	CONTRATAÇÃO POR TEMPO DETERMINADO	0.01.00	148.000,00			
3.1.90.04	CONTRATAÇÃO POR TEMPO DETERMINADO	0.05.00	118.000,00			
3.1.90.04	CONTRATAÇÃO POR TEMPO DETERMINADO	0.05.00	901.000,00			
3.1.90.11	VENCIMENTOS E VANTAGENS FIXAS - PESSOAL CIVIL	0.01.00	767.500,00			
3.1.90.11	VENCIMENTOS E VANTAGENS FIXAS - PESSOAL CIVIL	0.05.00	345.000,00			
3.1.90.11	VENCIMENTOS E VANTAGENS FIXAS - PESSOAL CIVIL	0.05.00	497.500,00			
3.1.90.13	OBRIGAÇÕES PATRONAIS	0.01.00	270.000,00			
3.1.90.13	OBRIGAÇÕES PATRONAIS	0.05.00	2.000,00			
3.1.90.13	OBRIGAÇÕES PATRONAIS	0.05.00	220.000,00			
3.1.90.92	DESPESAS DE EXERCÍCIOS ANTERIORES	0.01.00	1.000,00			
3.1.90.92	DESPESAS DE EXERCÍCIOS ANTERIORES	0.05.00	1.000,00			
3.1.90.94	INDENIZAÇÕES E RESTITUIÇÕES TRABALHISTAS	0.01.00	27.500,00			
3.1.90.94	INDENIZAÇÕES E RESTITUIÇÕES TRABALHISTAS	0.05.00	27.500,00			
3.1.91.00	APLICAÇÕES DIRETAS- INTRA-ORÇAMENTÁRIAS	0.000.000		350.000,00		
3.1.91.13	OBRIGAÇÕES PATRONAIS	0.01.00	225.000,00			
3.1.91.13	OBRIGAÇÕES PATRONAIS	0.05.00	125.000,00			
3.1.96.00	Aplicação Direta à conta de recursos de que trata o art. 25	0.000.000		12.000,00		
3.1.96.04	CONTRATAÇÃO POR TEMPO DETERMINADO	0.01.00	2.000,00			
3.1.96.04	CONTRATAÇÃO POR TEMPO DETERMINADO	0.05.00	2.000,00			
3.1.96.11	VENCIMENTOS E VANTAGENS FIXAS - PESSOAL CIVIL	0.01.00	4.000,00			
3.1.96.11	VENCIMENTOS E VANTAGENS FIXAS - PESSOAL CIVIL	0.05.00	4.000,00			
3.3.00.00	OUTRAS DESPESAS CORRENTES	0.000.000			3.574.500,00	
3.3.71.00	TRANSFERÊNCIA A CONSÓRCIOS PÚBLICOS	0.000.000		2.000,00		
3.3.71.70	RATEIO PELA PARTICIPAÇÃO EM CONSÓRCIO PÚBLICO	0.01.00	2.000,00			
3.3.90.00	APLICAÇÕES DIRETAS	0.000.000		3.557.500,00		
3.3.90.04	CONTRATAÇÃO POR TEMPO DETERMINADO	0.01.00	2.500,00			
3.3.90.04	CONTRATAÇÃO POR TEMPO DETERMINADO	0.05.00	2.500,00			
3.3.90.14	DIÁRIAS - CIVIL	0.01.00	36.500,00			
3.3.90.14	DIÁRIAS - CIVIL	0.05.00	43.500,00			
3.3.90.30	MATERIAL DE CONSUMO	0.01.00	685.500,00			
3.3.90.30	MATERIAL DE CONSUMO	0.05.00	251.000,00			
3.3.90.30	MATERIAL DE CONSUMO	0.05.00	435.000,00			
3.3.90.33	PASSAGENS E DESPESAS COM LOCOMOÇÃO	0.01.00	12.000,00			



NATUREZA DA DESPESA POR ORGÃO

Lei: 496, Data: 24/11/2020

PODER		02 PODER EXECUTIVO				
ORGÃO		10 FUNDO MUNICIPAL DE SAUDE				
Código	Especificação	F.R.	Elemento	Modalidade	Grupo	Categoria Econômica
3.3.90.33	PASSAGENS E DESPESAS COM LOCOMOÇÃO	0.05.00	12.000,00			
3.3.90.36	OUTROS SERVIÇOS DE TERCEIROS - PESSOA FÍSICA	0.01.00	483.500,00			
3.3.90.36	OUTROS SERVIÇOS DE TERCEIROS - PESSOA FÍSICA	0.05.00	132.500,00			
3.3.90.36	OUTROS SERVIÇOS DE TERCEIROS - PESSOA FÍSICA	0.05.00	476.000,00			
3.3.90.39	OUTROS SERVIÇOS DE TERCEIROS - PESSOA JURÍDICA	0.01.00	476.000,00			
3.3.90.39	OUTROS SERVIÇOS DE TERCEIROS - PESSOA JURÍDICA	0.05.00	1.000,00			
3.3.90.39	OUTROS SERVIÇOS DE TERCEIROS - PESSOA JURÍDICA	0.05.00	382.000,00			
3.3.90.47	OBRIGAÇÕES TRIBUTÁRIAS E CONTRIBUTIVAS	0.01.00	16.000,00			
3.3.90.47	OBRIGAÇÕES TRIBUTÁRIAS E CONTRIBUTIVAS	0.02.00	1.000,00			
3.3.90.47	OBRIGAÇÕES TRIBUTÁRIAS E CONTRIBUTIVAS	0.05.00	1.000,00			
3.3.90.47	OBRIGAÇÕES TRIBUTÁRIAS E CONTRIBUTIVAS	0.05.00	16.000,00			
3.3.90.48	OUTROS AUXÍLIOS FINANCEIROS A PESSOA FÍSICA	0.01.00	80.000,00			
3.3.90.48	OUTROS AUXÍLIOS FINANCEIROS A PESSOA FÍSICA	0.05.00	2.000,00			
3.3.90.92	DESPESAS DE EXERCÍCIOS ANTERIORES	0.01.00	5.000,00			
3.3.90.92	DESPESAS DE EXERCÍCIOS ANTERIORES	0.05.00	5.000,00			
3.3.96.00	Aplicação Direta à conta de recursos de que trata o art. 25	0.000.000		15.000,00		
3.3.96.30	MATERIAL DE CONSUMO	0.01.00	3.000,00			
3.3.96.30	MATERIAL DE CONSUMO	0.05.00	2.000,00			
3.3.96.36	OUTROS SERVIÇOS DE TERCEIROS - PESSOA FÍSICA	0.01.00	3.000,00			
3.3.96.36	OUTROS SERVIÇOS DE TERCEIROS - PESSOA FÍSICA	0.05.00	2.000,00			
3.3.96.39	OUTROS SERVIÇOS DE TERCEIROS - PESSOA JURÍDICA	0.01.00	3.000,00			
3.3.96.39	OUTROS SERVIÇOS DE TERCEIROS - PESSOA JURÍDICA	0.05.00	2.000,00			
4.0.00.00	DESPESAS DE CAPITAL	0.000.000				267.000,00
4.4.00.00	INVESTIMENTOS	0.000.000			267.000,00	
4.4.90.00	APLICAÇÕES DIRETAS	0.000.000		267.000,00		
4.4.90.51	OBRAS E INSTALAÇÕES	0.01.00	72.500,00			
4.4.90.51	OBRAS E INSTALAÇÕES	0.05.00	72.500,00			
4.4.90.52	EQUIPAMENTOS E MATERIAL PERMANENTE	0.01.00	55.000,00			
4.4.90.52	EQUIPAMENTOS E MATERIAL PERMANENTE	0.05.00	67.000,00			
TOTAL						7.532.500,00



NATUREZA DA DESPESA POR ORGÃO

Lei: 496, Data: 24/11/2020

PODER		02 PODER EXECUTIVO				
ORGÃO		11 FUNDO MUNICIPAL DE ASSISTENCIA SOCIAL				
Código	Especificação	F.R.	Elemento	Modalidade	Grupo	Categoria Econômica
3.0.00.00	DESPESAS CORRENTES	0.000.000				777.000,00
3.1.00.00	PESSOAL E ENCARGOS SOCIAIS	0.000.000			291.000,00	
3.1.90.00	APLICAÇÕES DIRETAS	0.000.000		266.000,00		
3.1.90.04	CONTRATAÇÃO POR TEMPO DETERMINADO	0.01.00	6.000,00			
3.1.90.04	CONTRATAÇÃO POR TEMPO DETERMINADO	0.05.00	195.000,00			
3.1.90.11	VENCIMENTOS E VANTAGENS FIXAS - PESSOAL CIVIL	0.01.00	3.000,00			
3.1.90.11	VENCIMENTOS E VANTAGENS FIXAS - PESSOAL CIVIL	0.05.00	52.000,00			
3.1.90.13	OBRIGAÇÕES PATRONAIS	0.05.00	10.000,00			
3.1.91.00	APLICAÇÕES DIRETAS- INTRA-ORÇAMENTÁRIAS	0.000.000		25.000,00		
3.1.91.13	OBRIGAÇÕES PATRONAIS	0.05.00	25.000,00			
3.3.00.00	OUTRAS DESPESAS CORRENTES	0.000.000			486.000,00	
3.3.90.00	APLICAÇÕES DIRETAS	0.000.000		486.000,00		
3.3.90.04	CONTRATAÇÃO POR TEMPO DETERMINADO	0.01.00	3.000,00			
3.3.90.14	DIÁRIAS - CIVIL	0.01.00	5.000,00			
3.3.90.14	DIÁRIAS - CIVIL	0.05.00	34.000,00			
3.3.90.30	MATERIAL DE CONSUMO	0.01.00	13.000,00			
3.3.90.30	MATERIAL DE CONSUMO	0.05.00	156.000,00			
3.3.90.32	MATERIAL, BEM OU SERVIÇO PARA DISTRIBUIÇÃO GRATUIT	0.01.00	10.000,00			
3.3.90.32	MATERIAL, BEM OU SERVIÇO PARA DISTRIBUIÇÃO GRATUIT	0.05.00	26.000,00			
3.3.90.33	PASSAGENS E DESPESAS COM LOCOMOÇÃO	0.01.00	6.000,00			
3.3.90.33	PASSAGENS E DESPESAS COM LOCOMOÇÃO	0.05.00	24.000,00			
3.3.90.36	OUTROS SERVIÇOS DE TERCEIROS - PESSOA FÍSICA	0.01.00	11.000,00			
3.3.90.36	OUTROS SERVIÇOS DE TERCEIROS - PESSOA FÍSICA	0.05.00	84.000,00			
3.3.90.39	OUTROS SERVIÇOS DE TERCEIROS - PESSOA JURÍDICA	0.01.00	11.000,00			
3.3.90.39	OUTROS SERVIÇOS DE TERCEIROS - PESSOA JURÍDICA	0.05.00	88.000,00			
3.3.90.47	OBRIGAÇÕES TRIBUTÁRIAS E CONTRIBUTIVAS	0.05.00	10.000,00			
3.3.90.48	OUTROS AUXÍLIOS FINANCEIROS A PESSOA FÍSICA	0.01.00	5.000,00			
4.0.00.00	DESPESAS DE CAPITAL	0.000.000				31.000,00
4.4.00.00	INVESTIMENTOS	0.000.000			31.000,00	
4.4.90.00	APLICAÇÕES DIRETAS	0.000.000		31.000,00		
4.4.90.51	OBRAS E INSTALAÇÕES	0.01.00	10.000,00			
4.4.90.52	EQUIPAMENTOS E MATERIAL PERMANENTE	0.01.00	18.000,00			
4.4.90.52	EQUIPAMENTOS E MATERIAL PERMANENTE	0.05.00	3.000,00			
TOTAL						808.000,00



NATUREZA DA DESPESA POR ORGÃO

Lei: 496, Data: 24/11/2020

PODER		02 PODER EXECUTIVO				
ORGÃO		12 FUNDO MUNICIPAL DA CRIANÇA E DO ADOLESCENTE				
Código	Especificação	F.R.	Elemento	Modalidade	Grupo	Categoria Econômica
3.0.00.00	DESPESAS CORRENTES	0.000.000				166.000,00
3.1.00.00	PESSOAL E ENCARGOS SOCIAIS	0.000.000			101.000,00	
3.1.90.00	APLICAÇÕES DIRETAS	0.000.000		91.000,00		
3.1.90.04	CONTRATAÇÃO POR TEMPO DETERMINADO	0.01.00	6.000,00			
3.1.90.11	VENCIMENTOS E VANTAGENS FIXAS - PESSOAL CIVIL	0.01.00	71.000,00			
3.1.90.13	OBRIGAÇÕES PATRONAIS	0.01.00	13.000,00			
3.1.90.92	DESPESAS DE EXERCÍCIOS ANTERIORES	0.01.00	1.000,00			
3.1.91.00	APLICAÇÕES DIRETAS- INTRA-ORÇAMENTÁRIAS	0.000.000		10.000,00		
3.1.91.13	OBRIGAÇÕES PATRONAIS	0.01.00	10.000,00			
3.3.00.00	OUTRAS DESPESAS CORRENTES	0.000.000			65.000,00	
3.3.50.00	TRANSFERÊNCIAS A INSTITUIÇÕES PRIVADAS SEM FINS LUCF	0.000.000		10.000,00		
3.3.50.43	SUBVENÇÕES SOCIAIS	0.01.00	10.000,00			
3.3.90.00	APLICAÇÕES DIRETAS	0.000.000		55.000,00		
3.3.90.14	DIÁRIAS - CIVIL	0.01.00	5.000,00			
3.3.90.30	MATERIAL DE CONSUMO	0.01.00	13.000,00			
3.3.90.33	PASSAGENS E DESPESAS COM LOCOMOÇÃO	0.01.00	1.000,00			
3.3.90.36	OUTROS SERVIÇOS DE TERCEIROS - PESSOA FÍSICA	0.01.00	15.000,00			
3.3.90.39	OUTROS SERVIÇOS DE TERCEIROS - PESSOA JURÍDICA	0.01.00	15.000,00			
3.3.90.47	OBRIGAÇÕES TRIBUTÁRIAS E CONTRIBUTIVAS	0.01.00	5.000,00			
3.3.90.92	DESPESAS DE EXERCÍCIOS ANTERIORES	0.01.00	1.000,00			
4.0.00.00	DESPESAS DE CAPITAL	0.000.000				7.673,89
4.4.00.00	INVESTIMENTOS	0.000.000			7.673,89	
4.4.90.00	APLICAÇÕES DIRETAS	0.000.000		7.673,89		
4.4.90.51	OBRAS E INSTALAÇÕES	0.01.00	7.673,89			
TOTAL						173.673,89



NATUREZA DA DESPESA POR ORGÃO

Lei: 496, Data: 24/11/2020

PODER		02 PODER EXECUTIVO				
ORGÃO		13 FUNPRESC - FUNDO PREV. SANTA CRUZ				
Código	Especificação	F.R.	Elemento	Modalidade	Grupo	Categoria Econômica
3.0.00.00	DESPESAS CORRENTES	0.000.000				3.175.000,00
3.1.00.00	PESSOAL E ENCARGOS SOCIAIS	0.000.000			2.815.000,00	
3.1.90.00	APLICAÇÕES DIRETAS	0.000.000		2.815.000,00		
3.1.90.01	APOSENTADORIAS, RESERVA REMUNERADA E REFORMAS	0.01.00	2.300.000,00			
3.1.90.03	PENSÕES	0.01.00	350.000,00			
3.1.90.11	VENCIMENTOS E VANTAGENS FIXAS - PESSOAL CIVIL	0.01.00	110.000,00			
3.1.90.13	OBRIGAÇÕES PATRONAIS	0.01.00	5.000,00			
3.1.90.16	OUTRAS DESPESAS VARIÁVEIS - PESSOAL CIVIL	0.01.00	50.000,00			
3.3.00.00	OUTRAS DESPESAS CORRENTES	0.000.000			360.000,00	
3.3.90.00	APLICAÇÕES DIRETAS	0.000.000		360.000,00		
3.3.90.14	DIÁRIAS - CIVIL	0.01.00	10.000,00			
3.3.90.30	MATERIAL DE CONSUMO	0.01.00	10.000,00			
3.3.90.33	PASSAGENS E DESPESAS COM LOCOMOÇÃO	0.01.00	10.000,00			
3.3.90.35	SERVIÇOS DE CONSULTORIA	0.01.00	200.000,00			
3.3.90.36	OUTROS SERVIÇOS DE TERCEIROS - PESSOA FÍSICA	0.01.00	15.000,00			
3.3.90.39	OUTROS SERVIÇOS DE TERCEIROS - PESSOA JURÍDICA	0.01.00	100.000,00			
3.3.90.47	OBRIGAÇÕES TRIBUTÁRIAS E CONTRIBUTIVAS	0.01.00	5.000,00			
3.3.90.92	DESPESAS DE EXERCÍCIOS ANTERIORES	0.01.00	5.000,00			
3.3.90.93	INDENIZAÇÕES E RESTITUIÇÕES	0.01.00	5.000,00			
4.0.00.00	DESPESAS DE CAPITAL	0.000.000				20.000,00
4.4.00.00	INVESTIMENTOS	0.000.000			20.000,00	
4.4.90.00	APLICAÇÕES DIRETAS	0.000.000		20.000,00		
4.4.90.51	OBRAS E INSTALAÇÕES	0.01.00	10.000,00			
4.4.90.52	EQUIPAMENTOS E MATERIAL PERMANENTE	0.01.00	10.000,00			
9.0.00.00	RESERVA DE CONTINGÊNCIA	0.000.000				100.000,00
9.9.00.00	RESERVA DE CONTINGÊNCIA	0.000.000			100.000,00	
9.9.99.00	A DEFINIR	0.000.000		100.000,00		
9.9.99.99	A CLASSIFICAR	0.01.00	100.000,00			
TOTAL						3.295.000,00



NATUREZA DA DESPESA POR ORGÃO

Lei: 496, Data: 24/11/2020

PODER		02 PODER EXECUTIVO				
ORGÃO		16 CISAPE - CONS. INTERM. DOS MUNIC. DO ARARIPE PERNAMBUCANO				
Código	Especificação	F.R.	Elemento	Modalidade	Grupo	Categoria Econômica
3.0.00.00	DESPESAS CORRENTES	0.000.000				170.479,00
3.1.00.00	PESSOAL E ENCARGOS SOCIAIS	0.000.000			47.479,00	
3.1.90.00	APLICAÇÕES DIRETAS	0.000.000		47.479,00		
3.1.90.04	CONTRATAÇÃO POR TEMPO DETERMINADO	0.01.00	6.087,00			
3.1.90.11	VENCIMENTOS E VANTAGENS FIXAS - PESSOAL CIVIL	0.01.00	12.174,00			
3.1.90.11	VENCIMENTOS E VANTAGENS FIXAS - PESSOAL CIVIL	0.01.00	18.261,00			
3.1.90.13	OBRIGAÇÕES PATRONAIS	0.01.00	4.870,00			
3.1.90.13	OBRIGAÇÕES PATRONAIS	0.01.00	6.087,00			
3.3.00.00	OUTRAS DESPESAS CORRENTES	0.000.000			123.000,00	
3.3.90.00	APLICAÇÕES DIRETAS	0.000.000		123.000,00		
3.3.90.14	DIÁRIAS - CIVIL	0.01.00	5.436,00			
3.3.90.14	DIÁRIAS - CIVIL	0.01.00	6.087,00			
3.3.90.30	MATERIAL DE CONSUMO	0.01.00	6.087,00			
3.3.90.30	MATERIAL DE CONSUMO	0.01.00	20.043,00			
3.3.90.33	PASSAGENS E DESPESAS COM LOCOMOÇÃO	0.01.00	4.261,00			
3.3.90.33	PASSAGENS E DESPESAS COM LOCOMOÇÃO	0.01.00	5.826,00			
3.3.90.35	SERVIÇOS DE CONSULTORIA	0.01.00	3.000,00			
3.3.90.35	SERVIÇOS DE CONSULTORIA	0.01.00	12.174,00			
3.3.90.36	OUTROS SERVIÇOS DE TERCEIROS - PESSOA FÍSICA	0.01.00	12.043,00			
3.3.90.36	OUTROS SERVIÇOS DE TERCEIROS - PESSOA FÍSICA	0.01.00	18.261,00			
3.3.90.39	OUTROS SERVIÇOS DE TERCEIROS - PESSOA JURÍDICA	0.01.00	10.652,00			
3.3.90.39	OUTROS SERVIÇOS DE TERCEIROS - PESSOA JURÍDICA	0.01.00	16.087,00			
3.3.90.47	OBRIGAÇÕES TRIBUTÁRIAS E CONTRIBUTIVAS	0.01.00	3.043,00			
4.0.00.00	DESPESAS DE CAPITAL	0.000.000				24.348,00
4.4.00.00	INVESTIMENTOS	0.000.000			24.348,00	
4.4.90.00	APLICAÇÕES DIRETAS	0.000.000		24.348,00		
4.4.90.51	OBRAS E INSTALAÇÕES	0.01.00	6.087,00			
4.4.90.52	EQUIPAMENTOS E MATERIAL PERMANENTE	0.01.00	6.087,00			
4.4.90.52	EQUIPAMENTOS E MATERIAL PERMANENTE	0.01.00	12.174,00			
TOTAL						194.827,00



PREFEITURA MUNICIPAL DE SANTA CRUZ

AV 3 DE MAIO Nº 276 CENTRO - CNPJ:24301475/0001-86

Orçamento Programa - Exercício de 2021

Anexo 02

Page 18

Lei: 496, Data: 24/11/2020

NATUREZA DA DESPESA POR ORGÃO

TOTAL GERAL

43.353.034,20

**PREFEITURA MUNICIPAL DE SANTA CRUZ**

AV 3 DE MAIO Nº 276 CENTRO - CNPJ:24301475/0001-86

Anexo 02

Page 1

Orçamento Programa - Exercício de 2021

NATUREZA DA DESPESA POR ORGÃO E UNIDADE**Lei: 496, Data: 24/11/2020**

Código	Especificação	F.R.	Elemento	Modalidade	Grupo	Categoria Econômica
PODER	01 PODER LEGISLATIVO					
ORGÃO	01 CORPO DELIBERATIVO E SECRETARIA DA CAMARA					
UNIDADE	01 CORPO DELIBERATIVO E SECRETARIA DA CAMARA					
3.0.00.00	DESPESAS CORRENTES	0.000.000				1.700.000,00
3.1.00.00	PESSOAL E ENCARGOS SOCIAIS	0.000.000			1.255.000,00	
3.1.90.00	APLICAÇÕES DIRETAS	0.000.000		1.240.000,00		
3.1.90.11	VENCIMENTOS E VANTAGENS FIXAS - PESSOAL CIVIL	0.01.00	1.120.000,00			
3.1.90.13	OBRIGAÇÕES PATRONAIS	0.01.00	120.000,00			
3.1.91.00	APLICAÇÕES DIRETAS- INTRA-ORÇAMENTÁRIAS	0.000.000		15.000,00		
3.1.91.13	OBRIGAÇÕES PATRONAIS	0.01.00	15.000,00			
3.3.00.00	OUTRAS DESPESAS CORRENTES	0.000.000			445.000,00	
3.3.90.00	APLICAÇÕES DIRETAS	0.000.000		430.000,00		
3.3.90.14	DIÁRIAS - CIVIL	0.01.00	30.000,00			
3.3.90.30	MATERIAL DE CONSUMO	0.01.00	35.000,00			
3.3.90.36	OUTROS SERVIÇOS DE TERCEIROS - PESSOA FÍSICA	0.01.00	120.000,00			
3.3.90.39	OUTROS SERVIÇOS DE TERCEIROS - PESSOA JURÍDICA	0.01.00	95.000,00			
3.3.90.92	DESPESAS DE EXERCÍCIOS ANTERIORES	0.01.00	10.000,00			
3.3.90.93	INDENIZAÇÕES E RESTITUIÇÕES	0.01.00	140.000,00			
3.3.91.00	APLICAÇÕES DIRETAS- INTRA-ORÇAMENTÁRIAS	0.000.000		15.000,00		
3.3.91.97	APORTE PARA COBERTURA DO DÉFICIT ATUARIAL DO RPPS	0.01.00	15.000,00			
4.0.00.00	DESPESAS DE CAPITAL	0.000.000				30.000,00
4.4.00.00	INVESTIMENTOS	0.000.000			30.000,00	
4.4.90.00	APLICAÇÕES DIRETAS	0.000.000		30.000,00		
4.4.90.51	OBRAS E INSTALAÇÕES	0.01.00	10.000,00			
4.4.90.52	EQUIPAMENTOS E MATERIAL PERMANENTE	0.01.00	20.000,00			
TOTAL						1.730.000,00

**PREFEITURA MUNICIPAL DE SANTA CRUZ**

AV 3 DE MAIO Nº 276 CENTRO - CNPJ:24301475/0001-86

Anexo 02

Page 2

Orçamento Programa - Exercício de 2021

NATUREZA DA DESPESA POR ORGÃO E UNIDADE**Lei: 496, Data: 24/11/2020**

PODER 02 PODER EXECUTIVO						
ORGÃO 02 GABINETE DO PREFEITA						
UNIDADE 01 GABINETE DO PREFEITA						
Código	Especificação	F.R.	Elemento	Modalidade	Grupo	Categoria Econômica
3.0.00.00	DESPESAS CORRENTES	0.000.000				370.000,00
3.1.00.00	PESSOAL E ENCARGOS SOCIAIS	0.000.000			220.000,00	
3.1.90.00	APLICAÇÕES DIRETAS	0.000.000		220.000,00		
3.1.90.11	VENCIMENTOS E VANTAGENS FIXAS - PESSOAL CIVIL	0.01.00	220.000,00			
3.3.00.00	OUTRAS DESPESAS CORRENTES	0.000.000			150.000,00	
3.3.90.00	APLICAÇÕES DIRETAS	0.000.000		150.000,00		
3.3.90.14	DIÁRIAS - CIVIL	0.01.00	20.000,00			
3.3.90.30	MATERIAL DE CONSUMO	0.01.00	30.000,00			
3.3.90.33	PASSAGENS E DESPESAS COM LOCOMOÇÃO	0.01.00	10.000,00			
3.3.90.36	OUTROS SERVIÇOS DE TERCEIROS - PESSOA FÍSICA	0.01.00	10.000,00			
3.3.90.39	OUTROS SERVIÇOS DE TERCEIROS - PESSOA JURÍDICA	0.01.00	80.000,00			
4.0.00.00	DESPESAS DE CAPITAL	0.000.000				5.200,00
4.4.00.00	INVESTIMENTOS	0.000.000			5.200,00	
4.4.90.00	APLICAÇÕES DIRETAS	0.000.000		5.200,00		
4.4.90.52	EQUIPAMENTOS E MATERIAL PERMANENTE	0.01.00	5.200,00			
TOTAL						375.200,00

**PREFEITURA MUNICIPAL DE SANTA CRUZ**

AV 3 DE MAIO Nº 276 CENTRO - CNPJ:24301475/0001-86

Anexo 02

Page 3

Orçamento Programa - Exercício de 2021

NATUREZA DA DESPESA POR ORGÃO E UNIDADE**Lei: 496, Data: 24/11/2020**

PODER 02 PODER EXECUTIVO						
ORGÃO 02 GABINETE DO PREFEITA						
UNIDADE 02 CHEFIA DO GABINETE DO PREFEITO						
Código	Especificação	F.R.	Elemento	Modalidade	Grupo	Categoria Econômica
3.0.00.00	DESPESAS CORRENTES	0.000.000				443.000,00
3.1.00.00	PESSOAL E ENCARGOS SOCIAIS	0.000.000			261.000,00	
3.1.90.00	APLICAÇÕES DIRETAS	0.000.000		261.000,00		
3.1.90.04	CONTRATAÇÃO POR TEMPO DETERMINADO	0.01.00	5.000,00			
3.1.90.11	VENCIMENTOS E VANTAGENS FIXAS - PESSOAL CIVIL	0.01.00	145.000,00			
3.1.90.94	INDENIZAÇÕES E RESTITUIÇÕES TRABALHISTAS	0.01.00	111.000,00			
3.3.00.00	OUTRAS DESPESAS CORRENTES	0.000.000			182.000,00	
3.3.90.00	APLICAÇÕES DIRETAS	0.000.000		182.000,00		
3.3.90.14	DIÁRIAS - CIVIL	0.01.00	43.000,00			
3.3.90.30	MATERIAL DE CONSUMO	0.01.00	32.000,00			
3.3.90.33	PASSAGENS E DESPESAS COM LOCOMOÇÃO	0.01.00	18.000,00			
3.3.90.35	SERVIÇOS DE CONSULTORIA	0.01.00	1.000,00			
3.3.90.36	OUTROS SERVIÇOS DE TERCEIROS - PESSOA FÍSICA	0.01.00	60.000,00			
3.3.90.39	OUTROS SERVIÇOS DE TERCEIROS - PESSOA JURÍDICA	0.01.00	28.000,00			
4.0.00.00	DESPESAS DE CAPITAL	0.000.000				3.000,00
4.4.00.00	INVESTIMENTOS	0.000.000			3.000,00	
4.4.90.00	APLICAÇÕES DIRETAS	0.000.000		3.000,00		
4.4.90.52	EQUIPAMENTOS E MATERIAL PERMANENTE	0.01.00	3.000,00			
TOTAL						446.000,00

**PREFEITURA MUNICIPAL DE SANTA CRUZ**

AV 3 DE MAIO Nº 276 CENTRO - CNPJ:24301475/0001-86

Anexo 02

Page 4

Orçamento Programa - Exercício de 2021

NATUREZA DA DESPESA POR ORGÃO E UNIDADE**Lei: 496, Data: 24/11/2020**

PODER 02 PODER EXECUTIVO						
ORGÃO 02 GABINETE DO PREFEITA						
UNIDADE 03 GABINETE DO VICE - PREFEITO						
Código	Especificação	F.R.	Elemento	Modalidade	Grupo	Categoria Econômica
3.0.00.00	DESPESAS CORRENTES	0.000.000				179.000,00
3.1.00.00	PESSOAL E ENCARGOS SOCIAIS	0.000.000			120.000,00	
3.1.90.00	APLICAÇÕES DIRETAS	0.000.000		120.000,00		
3.1.90.11	VENCIMENTOS E VANTAGENS FIXAS - PESSOAL CIVIL	0.01.00	120.000,00			
3.3.00.00	OUTRAS DESPESAS CORRENTES	0.000.000			59.000,00	
3.3.90.00	APLICAÇÕES DIRETAS	0.000.000		59.000,00		
3.3.90.14	DIÁRIAS - CIVIL	0.01.00	5.000,00			
3.3.90.30	MATERIAL DE CONSUMO	0.01.00	20.000,00			
3.3.90.33	PASSAGENS E DESPESAS COM LOCOMOÇÃO	0.01.00	3.000,00			
3.3.90.36	OUTROS SERVIÇOS DE TERCEIROS - PESSOA FÍSICA	0.01.00	1.000,00			
3.3.90.39	OUTROS SERVIÇOS DE TERCEIROS - PESSOA JURÍDICA	0.01.00	30.000,00			
4.0.00.00	DESPESAS DE CAPITAL	0.000.000				1.000,00
4.4.00.00	INVESTIMENTOS	0.000.000			1.000,00	
4.4.90.00	APLICAÇÕES DIRETAS	0.000.000		1.000,00		
4.4.90.52	EQUIPAMENTOS E MATERIAL PERMANENTE	0.01.00	1.000,00			
TOTAL						180.000,00

**PREFEITURA MUNICIPAL DE SANTA CRUZ**

AV 3 DE MAIO Nº 276 CENTRO - CNPJ:24301475/0001-86

Anexo 02

Page 5

Orçamento Programa - Exercício de 2021

NATUREZA DA DESPESA POR ORGÃO E UNIDADE

Lei: 496, Data: 24/11/2020

Código	Especificação	F.R.	Elemento	Modalidade	Grupo	Categoria Econômica
PODER	02 PODER EXECUTIVO					
ORGÃO	020 SECRETARIA ADMINISTRATIVA DE GOVERNO					
UNIDADE	03 GABINETE DO SEC. DE GOVERNO					
3.0.00.00	DESPESAS CORRENTES	0.000.000				108.600,00
3.1.00.00	PESSOAL E ENCARGOS SOCIAIS	0.000.000			81.000,00	
3.1.90.00	APLICAÇÕES DIRETAS	0.000.000		81.000,00		
3.1.90.11	VENCIMENTOS E VANTAGENS FIXAS - PESSOAL CIVIL	0.01.00	81.000,00			
3.3.00.00	OUTRAS DESPESAS CORRENTES	0.000.000			27.600,00	
3.3.90.00	APLICAÇÕES DIRETAS	0.000.000		27.600,00		
3.3.90.14	DIÁRIAS - CIVIL	0.01.00	6.000,00			
3.3.90.30	MATERIAL DE CONSUMO	0.01.00	3.600,00			
3.3.90.33	PASSAGENS E DESPESAS COM LOCOMOÇÃO	0.01.00	2.000,00			
3.3.90.36	OUTROS SERVIÇOS DE TERCEIROS - PESSOA FÍSICA	0.01.00	11.000,00			
3.3.90.39	OUTROS SERVIÇOS DE TERCEIROS - PESSOA JURÍDICA	0.01.00	5.000,00			
4.0.00.00	DESPESAS DE CAPITAL	0.000.000				5.000,00
4.4.00.00	INVESTIMENTOS	0.000.000			5.000,00	
4.4.90.00	APLICAÇÕES DIRETAS	0.000.000		5.000,00		
4.4.90.52	EQUIPAMENTOS E MATERIAL PERMANENTE	0.01.00	5.000,00			
TOTAL						113.600,00

**PREFEITURA MUNICIPAL DE SANTA CRUZ**

AV 3 DE MAIO Nº 276 CENTRO - CNPJ:24301475/0001-86

Anexo 02

Page 6

Orçamento Programa - Exercício de 2021

NATUREZA DA DESPESA POR ORGÃO E UNIDADE**Lei: 496, Data: 24/11/2020**

Código	Especificação	F.R.	Elemento	Modalidade	Grupo	Categoria Econômica
PODER	02 PODER EXECUTIVO					
ORGÃO	04 SECRETARIA ADMINISTRATIVA DA SECAF					
UNIDADE	06 GABINETE DO SECRETARIO DE ADM. E FINANÇAS					
3.0.00.00	DESPESAS CORRENTES	0.000.000				801.000,00
3.1.00.00	PESSOAL E ENCARGOS SOCIAIS	0.000.000			140.000,00	
3.1.71.00	TRANSFERÊNCIA A CONSÓRCIOS PÚBLICOS	0.000.000		20.000,00		
3.1.71.70	RATEIO PELA PARTICIPAÇÃO EM CONSÓRCIO PÚBLICO	0.01.00	20.000,00			
3.1.90.00	APLICAÇÕES DIRETAS	0.000.000		120.000,00		
3.1.90.11	VENCIMENTOS E VANTAGENS FIXAS - PESSOAL CIVIL	0.01.00	60.000,00			
3.1.90.94	INDENIZAÇÕES E RESTITUIÇÕES TRABALHISTAS	0.01.00	60.000,00			
3.3.00.00	OUTRAS DESPESAS CORRENTES	0.000.000			661.000,00	
3.3.71.00	TRANSFERÊNCIA A CONSÓRCIOS PÚBLICOS	0.000.000		6.000,00		
3.3.71.70	RATEIO PELA PARTICIPAÇÃO EM CONSÓRCIO PÚBLICO	0.01.00	6.000,00			
3.3.90.00	APLICAÇÕES DIRETAS	0.000.000		655.000,00		
3.3.90.14	DIÁRIAS - CIVIL	0.01.00	10.000,00			
3.3.90.30	MATERIAL DE CONSUMO	0.01.00	60.000,00			
3.3.90.33	PASSAGENS E DESPESAS COM LOCOMOÇÃO	0.01.00	5.000,00			
3.3.90.36	OUTROS SERVIÇOS DE TERCEIROS - PESSOA FÍSICA	0.01.00	80.000,00			
3.3.90.39	OUTROS SERVIÇOS DE TERCEIROS - PESSOA JURÍDICA	0.01.00	500.000,00			
4.0.00.00	DESPESAS DE CAPITAL	0.000.000				7.000,00
4.4.00.00	INVESTIMENTOS	0.000.000			7.000,00	
4.4.71.00	TRANSFERÊNCIA A CONSÓRCIOS PÚBLICOS	0.000.000		2.000,00		
4.4.71.70	RATEIO PELA PARTICIPAÇÃO EM CONSÓRCIO PÚBLICO	0.01.00	2.000,00			
4.4.90.00	APLICAÇÕES DIRETAS	0.000.000		5.000,00		
4.4.90.52	EQUIPAMENTOS E MATERIAL PERMANENTE	0.01.00	5.000,00			
9.0.00.00	RESERVA DE CONTINGÊNCIA	0.000.000				2.580.531,63
9.9.00.00	RESERVA DE CONTINGÊNCIA	0.000.000			2.580.531,63	
9.9.99.00	A DEFINIR	0.000.000		2.580.531,63		
9.9.99.99	A CLASSIFICAR	0.01.00	2.580.531,63			
TOTAL						3.388.531,63

**PREFEITURA MUNICIPAL DE SANTA CRUZ**

AV 3 DE MAIO Nº 276 CENTRO - CNPJ:24301475/0001-86

Anexo 02

Page 7

Orçamento Programa - Exercício de 2021

NATUREZA DA DESPESA POR ORGÃO E UNIDADE**Lei: 496, Data: 24/11/2020**

Código	Especificação	F.R.	Elemento	Modalidade	Grupo	Categoria Econômica
PODER	02 PODER EXECUTIVO					
ORGÃO	04 SECRETARIA ADMINISTRATIVA DA SECAF					
UNIDADE	07 DEPT DE MATERIAL E ADM. DE PATRIMONIO					
3.0.00.00	DESPESAS CORRENTES	0.000.000				518.000,00
3.1.00.00	PESSOAL E ENCARGOS SOCIAIS	0.000.000			440.000,00	
3.1.90.00	APLICAÇÕES DIRETAS	0.000.000		440.000,00		
3.1.90.11	VENCIMENTOS E VANTAGENS FIXAS - PESSOAL CIVIL	0.01.00	220.000,00			
3.1.90.94	INDENIZAÇÕES E RESTITUIÇÕES TRABALHISTAS	0.01.00	220.000,00			
3.3.00.00	OUTRAS DESPESAS CORRENTES	0.000.000			78.000,00	
3.3.20.00	TRANSFERÊNCIAS À UNIÃO	0.000.000		5.000,00		
3.3.20.41	CONTRIBUIÇÕES	0.01.00	5.000,00			
3.3.90.00	APLICAÇÕES DIRETAS	0.000.000		73.000,00		
3.3.90.14	DIÁRIAS - CIVIL	0.01.00	5.000,00			
3.3.90.30	MATERIAL DE CONSUMO	0.01.00	6.000,00			
3.3.90.33	PASSAGENS E DESPESAS COM LOCOMOÇÃO	0.01.00	5.000,00			
3.3.90.36	OUTROS SERVIÇOS DE TERCEIROS - PESSOA FÍSICA	0.01.00	45.000,00			
3.3.90.39	OUTROS SERVIÇOS DE TERCEIROS - PESSOA JURÍDICA	0.01.00	12.000,00			
4.0.00.00	DESPESAS DE CAPITAL	0.000.000				73.000,00
4.4.00.00	INVESTIMENTOS	0.000.000			73.000,00	
4.4.90.00	APLICAÇÕES DIRETAS	0.000.000		73.000,00		
4.4.90.51	OBRAS E INSTALAÇÕES	0.01.00	72.000,00			
4.4.90.52	EQUIPAMENTOS E MATERIAL PERMANENTE	0.01.00	1.000,00			
TOTAL						591.000,00

**PREFEITURA MUNICIPAL DE SANTA CRUZ**

AV 3 DE MAIO Nº 276 CENTRO - CNPJ:24301475/0001-86

Anexo 02

Page 8

Orçamento Programa - Exercício de 2021

NATUREZA DA DESPESA POR ORGÃO E UNIDADE

Lei: 496, Data: 24/11/2020

Código	Especificação	F.R.	Elemento	Modalidade	Grupo	Categoria Econômica
PODER	02 PODER EXECUTIVO					
ORGÃO	04 SECRETARIA ADMINISTRATIVA DA SECAF					
UNIDADE	08 DEPTO DE RECURSOS HUMANOS					
3.0.00.00	DESPESAS CORRENTES	0.000.000				124.000,00
3.1.00.00	PESSOAL E ENCARGOS SOCIAIS	0.000.000			95.000,00	
3.1.90.00	APLICAÇÕES DIRETAS	0.000.000		95.000,00		
3.1.90.11	VENCIMENTOS E VANTAGENS FIXAS - PESSOAL CIVIL	0.01.00	85.000,00			
3.1.90.94	INDENIZAÇÕES E RESTITUIÇÕES TRABALHISTAS	0.01.00	10.000,00			
3.3.00.00	OUTRAS DESPESAS CORRENTES	0.000.000			29.000,00	
3.3.90.00	APLICAÇÕES DIRETAS	0.000.000		29.000,00		
3.3.90.14	DIÁRIAS - CIVIL	0.01.00	6.000,00			
3.3.90.30	MATERIAL DE CONSUMO	0.01.00	6.000,00			
3.3.90.33	PASSAGENS E DESPESAS COM LOCOMOÇÃO	0.01.00	5.000,00			
3.3.90.36	OUTROS SERVIÇOS DE TERCEIROS - PESSOA FÍSICA	0.01.00	5.000,00			
3.3.90.39	OUTROS SERVIÇOS DE TERCEIROS - PESSOA JURÍDICA	0.01.00	7.000,00			
4.0.00.00	DESPESAS DE CAPITAL	0.000.000				5.000,00
4.4.00.00	INVESTIMENTOS	0.000.000			5.000,00	
4.4.90.00	APLICAÇÕES DIRETAS	0.000.000		5.000,00		
4.4.90.52	EQUIPAMENTOS E MATERIAL PERMANENTE	0.01.00	5.000,00			
TOTAL						129.000,00

**PREFEITURA MUNICIPAL DE SANTA CRUZ**

AV 3 DE MAIO Nº 276 CENTRO - CNPJ:24301475/0001-86

Anexo 02

Page 9

Orçamento Programa - Exercício de 2021

NATUREZA DA DESPESA POR ORGÃO E UNIDADE**Lei: 496, Data: 24/11/2020**

Código	Especificação	F.R.	Elemento	Modalidade	Grupo	Categoria Econômica
PODER	02 PODER EXECUTIVO					
ORGÃO	04 SECRETARIA ADMINISTRATIVA DA SECAF					
UNIDADE	09 DEPT. DE ARRECADACAO,FISCALIZACAO E TRIBUTOS					
3.0.00.00	DESPESAS CORRENTES	0.000.000				31.000,00
3.1.00.00	PESSOAL E ENCARGOS SOCIAIS	0.000.000			6.000,00	
3.1.90.00	APLICAÇÕES DIRETAS	0.000.000		6.000,00		
3.1.90.11	VENCIMENTOS E VANTAGENS FIXAS - PESSOAL CIVIL	0.01.00	6.000,00			
3.3.00.00	OUTRAS DESPESAS CORRENTES	0.000.000			25.000,00	
3.3.90.00	APLICAÇÕES DIRETAS	0.000.000		25.000,00		
3.3.90.14	DIÁRIAS - CIVIL	0.01.00	5.000,00			
3.3.90.30	MATERIAL DE CONSUMO	0.01.00	5.000,00			
3.3.90.33	PASSAGENS E DESPESAS COM LOCOMOÇÃO	0.01.00	2.000,00			
3.3.90.36	OUTROS SERVIÇOS DE TERCEIROS - PESSOA FÍSICA	0.01.00	3.000,00			
3.3.90.39	OUTROS SERVIÇOS DE TERCEIROS - PESSOA JURÍDICA	0.01.00	10.000,00			
4.0.00.00	DESPESAS DE CAPITAL	0.000.000				5.000,00
4.4.00.00	INVESTIMENTOS	0.000.000			5.000,00	
4.4.90.00	APLICAÇÕES DIRETAS	0.000.000		5.000,00		
4.4.90.52	EQUIPAMENTOS E MATERIAL PERMANENTE	0.01.00	5.000,00			
TOTAL						36.000,00

**PREFEITURA MUNICIPAL DE SANTA CRUZ**

AV 3 DE MAIO Nº 276 CENTRO - CNPJ:24301475/0001-86

Anexo 02

Page 13

Orçamento Programa - Exercício de 2021

NATUREZA DA DESPESA POR ORGÃO E UNIDADE**Lei: 496, Data: 24/11/2020**

Código	Especificação	F.R.	Elemento	Modalidade	Grupo	Categoria Econômica
PODER	02 PODER EXECUTIVO					
ORGÃO	05 SECRETARIA DE ASSISTÊNCIA SOCIAL					
UNIDADE	13 DEPT DE ASSIST. SOCIAL E CIDADANIA					
3.0.00.00	DESPESAS CORRENTES	0.000.000				618.000,00
3.1.00.00	PESSOAL E ENCARGOS SOCIAIS	0.000.000			387.000,00	
3.1.90.00	APLICAÇÕES DIRETAS	0.000.000		357.000,00		
3.1.90.04	CONTRATAÇÃO POR TEMPO DETERMINADO	0.01.00	22.000,00			
3.1.90.11	VENCIMENTOS E VANTAGENS FIXAS - PESSOAL CIVIL	0.01.00	190.000,00			
3.1.90.13	OBRIGAÇÕES PATRONAIS	0.01.00	50.000,00			
3.1.90.94	INDENIZAÇÕES E RESTITUIÇÕES TRABALHISTAS	0.01.00	95.000,00			
3.1.91.00	APLICAÇÕES DIRETAS- INTRA-ORÇAMENTÁRIAS	0.000.000		30.000,00		
3.1.91.13	OBRIGAÇÕES PATRONAIS	0.01.00	30.000,00			
3.3.00.00	OUTRAS DESPESAS CORRENTES	0.000.000			231.000,00	
3.3.90.00	APLICAÇÕES DIRETAS	0.000.000		231.000,00		
3.3.90.14	DIÁRIAS - CIVIL	0.01.00	10.000,00			
3.3.90.30	MATERIAL DE CONSUMO	0.01.00	60.000,00			
3.3.90.32	MATERIAL, BEM OU SERVIÇO PARA DISTRIBUIÇÃO GRATUIT	0.01.00	5.000,00			
3.3.90.33	PASSAGENS E DESPESAS COM LOCOMOÇÃO	0.01.00	6.000,00			
3.3.90.36	OUTROS SERVIÇOS DE TERCEIROS - PESSOA FÍSICA	0.01.00	60.000,00			
3.3.90.39	OUTROS SERVIÇOS DE TERCEIROS - PESSOA JURÍDICA	0.01.00	80.000,00			
3.3.90.47	OBRIGAÇÕES TRIBUTÁRIAS E CONTRIBUTIVAS	0.01.00	10.000,00			
4.0.00.00	DESPESAS DE CAPITAL	0.000.000				5.000,00
4.4.00.00	INVESTIMENTOS	0.000.000			5.000,00	
4.4.90.00	APLICAÇÕES DIRETAS	0.000.000		5.000,00		
4.4.90.52	EQUIPAMENTOS E MATERIAL PERMANENTE	0.01.00	5.000,00			
TOTAL						623.000,00

**PREFEITURA MUNICIPAL DE SANTA CRUZ**

AV 3 DE MAIO Nº 276 CENTRO - CNPJ:24301475/0001-86

Anexo 02

Page 15

Orçamento Programa - Exercício de 2021

NATUREZA DA DESPESA POR ORGÃO E UNIDADE

Lei: 496, Data: 24/11/2020

PODER	02 PODER EXECUTIVO					
ORGÃO	06 SECRETARIA DE EDUCACAO					
UNIDADE	15 DEPTO MUNICIPAL DE ENSINO					
Código	Especificação	F.R.	Elemento	Modalidade	Grupo	Categoria Econômica
3.0.00.00	DESPESAS CORRENTES	0.000.000				15.095.575,68
3.1.00.00	PESSOAL E ENCARGOS SOCIAIS	0.000.000			11.653.000,00	
3.1.90.00	APLICAÇÕES DIRETAS	0.000.000		10.103.000,00		
3.1.90.04	CONTRATAÇÃO POR TEMPO DETERMINADO	0.01.00	20.000,00			
3.1.90.04	CONTRATAÇÃO POR TEMPO DETERMINADO	0.01.00	18.000,00			
3.1.90.04	CONTRATAÇÃO POR TEMPO DETERMINADO	0.01.00	16.000,00			
3.1.90.04	CONTRATAÇÃO POR TEMPO DETERMINADO	0.05.00	380.000,00			
3.1.90.04	CONTRATAÇÃO POR TEMPO DETERMINADO	0.05.00	80.000,00			
3.1.90.11	VENCIMENTOS E VANTAGENS FIXAS - PESSOAL CIVIL	0.01.00	11.000,00			
3.1.90.11	VENCIMENTOS E VANTAGENS FIXAS - PESSOAL CIVIL	0.01.00	8.000,00			
3.1.90.11	VENCIMENTOS E VANTAGENS FIXAS - PESSOAL CIVIL	0.01.00	152.000,00			
3.1.90.11	VENCIMENTOS E VANTAGENS FIXAS - PESSOAL CIVIL	0.01.00	5.000,00			
3.1.90.11	VENCIMENTOS E VANTAGENS FIXAS - PESSOAL CIVIL	0.05.00	20.000,00			
3.1.90.11	VENCIMENTOS E VANTAGENS FIXAS - PESSOAL CIVIL	0.05.00	7.010.000,00			
3.1.90.11	VENCIMENTOS E VANTAGENS FIXAS - PESSOAL CIVIL	0.05.00	1.960.000,00			
3.1.90.13	OBRIGAÇÕES PATRONAIS	0.05.00	40.000,00			
3.1.90.13	OBRIGAÇÕES PATRONAIS	0.05.00	40.000,00			
3.1.90.92	DESPESAS DE EXERCÍCIOS ANTERIORES	0.01.00	5.000,00			
3.1.90.94	INDENIZAÇÕES E RESTITUIÇÕES TRABALHISTAS	0.01.00	16.000,00			
3.1.90.94	INDENIZAÇÕES E RESTITUIÇÕES TRABALHISTAS	0.05.00	182.000,00			
3.1.90.94	INDENIZAÇÕES E RESTITUIÇÕES TRABALHISTAS	0.05.00	140.000,00			
3.1.91.00	APLICAÇÕES DIRETAS- INTRA-ORÇAMENTÁRIAS	0.000.000		1.550.000,00		
3.1.91.13	OBRIGAÇÕES PATRONAIS	0.05.00	1.200.000,00			
3.1.91.13	OBRIGAÇÕES PATRONAIS	0.05.00	350.000,00			
3.3.00.00	OUTRAS DESPESAS CORRENTES	0.000.000			3.442.575,68	
3.3.90.00	APLICAÇÕES DIRETAS	0.000.000		3.442.575,68		
3.3.90.14	DIÁRIAS - CIVIL	0.01.00	12.000,00			
3.3.90.14	DIÁRIAS - CIVIL	0.01.00	5.000,00			
3.3.90.14	DIÁRIAS - CIVIL	0.01.00	7.000,00			
3.3.90.14	DIÁRIAS - CIVIL	0.05.00	5.000,00			
3.3.90.30	MATERIAL DE CONSUMO	0.01.00	22.000,00			
3.3.90.30	MATERIAL DE CONSUMO	0.01.00	5.000,00			
3.3.90.30	MATERIAL DE CONSUMO	0.01.00	397.000,00			
3.3.90.30	MATERIAL DE CONSUMO	0.01.00	7.000,00			
3.3.90.30	MATERIAL DE CONSUMO	0.05.00	400.000,00			
3.3.90.30	MATERIAL DE CONSUMO	0.05.00	144.000,00			
3.3.90.30	MATERIAL DE CONSUMO	0.05.00	5.000,00			
3.3.90.32	MATERIAL, BEM OU SERVIÇO PARA DISTRIBUIÇÃO GRATUIT	0.01.00	30.000,00			
3.3.90.32	MATERIAL, BEM OU SERVIÇO PARA DISTRIBUIÇÃO GRATUIT	0.01.00	5.000,00			
3.3.90.32	MATERIAL, BEM OU SERVIÇO PARA DISTRIBUIÇÃO GRATUIT	0.05.00	5.000,00			
3.3.90.33	PASSAGENS E DESPESAS COM LOCOMOÇÃO	0.01.00	5.000,00			
3.3.90.33	PASSAGENS E DESPESAS COM LOCOMOÇÃO	0.01.00	2.000,00			
3.3.90.33	PASSAGENS E DESPESAS COM LOCOMOÇÃO	0.01.00	1.000,00			
3.3.90.33	PASSAGENS E DESPESAS COM LOCOMOÇÃO	0.01.00	2.000,00			
3.3.90.33	PASSAGENS E DESPESAS COM LOCOMOÇÃO	0.05.00	2.000,00			
3.3.90.35	SERVIÇOS DE CONSULTORIA	0.01.00	2.000,00			

**PREFEITURA MUNICIPAL DE SANTA CRUZ**

AV 3 DE MAIO Nº 276 CENTRO - CNPJ:24301475/0001-86

Anexo 02

Page 16

Orçamento Programa - Exercício de 2021

NATUREZA DA DESPESA POR ORGÃO E UNIDADE

Lei: 496, Data: 24/11/2020

PODER 02 PODER EXECUTIVO						
ORGÃO 06 SECRETARIA DE EDUCACAO						
UNIDADE 15 DEPTO MUNICIPAL DE ENSINO						
Código	Especificação	F.R.	Elemento	Modalidade	Grupo	Categoria Econômica
3.3.90.35	SERVIÇOS DE CONSULTORIA	0.05.00	2.000,00			
3.3.90.36	OUTROS SERVIÇOS DE TERCEIROS - PESSOA FÍSICA	0.01.00	16.000,00			
3.3.90.36	OUTROS SERVIÇOS DE TERCEIROS - PESSOA FÍSICA	0.01.00	50.000,00			
3.3.90.36	OUTROS SERVIÇOS DE TERCEIROS - PESSOA FÍSICA	0.01.00	7.100,00			
3.3.90.36	OUTROS SERVIÇOS DE TERCEIROS - PESSOA FÍSICA	0.01.00	2.000,00			
3.3.90.36	OUTROS SERVIÇOS DE TERCEIROS - PESSOA FÍSICA	0.01.00	313.000,00			
3.3.90.36	OUTROS SERVIÇOS DE TERCEIROS - PESSOA FÍSICA	0.02.00	2.000,00			
3.3.90.36	OUTROS SERVIÇOS DE TERCEIROS - PESSOA FÍSICA	0.05.00	2.000,00			
3.3.90.36	OUTROS SERVIÇOS DE TERCEIROS - PESSOA FÍSICA	0.05.00	10.000,00			
3.3.90.36	OUTROS SERVIÇOS DE TERCEIROS - PESSOA FÍSICA	0.05.00	50.000,00			
3.3.90.36	OUTROS SERVIÇOS DE TERCEIROS - PESSOA FÍSICA	0.05.00	10.000,00			
3.3.90.36	OUTROS SERVIÇOS DE TERCEIROS - PESSOA FÍSICA	0.05.00	5.000,00			
3.3.90.39	OUTROS SERVIÇOS DE TERCEIROS - PESSOA JURÍDICA	0.01.00	770.000,00			
3.3.90.39	OUTROS SERVIÇOS DE TERCEIROS - PESSOA JURÍDICA	0.01.00	16.000,00			
3.3.90.39	OUTROS SERVIÇOS DE TERCEIROS - PESSOA JURÍDICA	0.01.00	12.100,00			
3.3.90.39	OUTROS SERVIÇOS DE TERCEIROS - PESSOA JURÍDICA	0.01.00	2.000,00			
3.3.90.39	OUTROS SERVIÇOS DE TERCEIROS - PESSOA JURÍDICA	0.01.00	9.000,00			
3.3.90.39	OUTROS SERVIÇOS DE TERCEIROS - PESSOA JURÍDICA	0.02.00	230.000,00			
3.3.90.39	OUTROS SERVIÇOS DE TERCEIROS - PESSOA JURÍDICA	0.05.00	10.000,00			
3.3.90.39	OUTROS SERVIÇOS DE TERCEIROS - PESSOA JURÍDICA	0.05.00	2.000,00			
3.3.90.39	OUTROS SERVIÇOS DE TERCEIROS - PESSOA JURÍDICA	0.05.00	735.000,00			
3.3.90.39	OUTROS SERVIÇOS DE TERCEIROS - PESSOA JURÍDICA	0.05.00	10.000,00			
3.3.90.39	OUTROS SERVIÇOS DE TERCEIROS - PESSOA JURÍDICA	0.05.00	10.000,00			
3.3.90.39	OUTROS SERVIÇOS DE TERCEIROS - PESSOA JURÍDICA	0.05.00	7.375,68			
3.3.90.47	OBRIGAÇÕES TRIBUTÁRIAS E CONTRIBUTIVAS	0.05.00	5.000,00			
3.3.90.48	OUTROS AUXÍLIOS FINANCEIROS A PESSOA FÍSICA	0.01.00	5.000,00			
3.3.90.48	OUTROS AUXÍLIOS FINANCEIROS A PESSOA FÍSICA	0.01.00	82.000,00			
3.3.90.92	DESPESAS DE EXERCÍCIOS ANTERIORES	0.01.00	5.000,00			
4.0.00.00	DESPESAS DE CAPITAL	0.000.000				238.000,00
4.4.00.00	INVESTIMENTOS	0.000.000			238.000,00	
4.4.90.00	APLICAÇÕES DIRETAS	0.000.000		238.000,00		
4.4.90.51	OBRAS E INSTALAÇÕES	0.01.00	5.000,00			
4.4.90.51	OBRAS E INSTALAÇÕES	0.01.00	10.000,00			
4.4.90.51	OBRAS E INSTALAÇÕES	0.01.00	10.000,00			
4.4.90.51	OBRAS E INSTALAÇÕES	0.01.00	70.000,00			
4.4.90.51	OBRAS E INSTALAÇÕES	0.01.00	20.000,00			
4.4.90.51	OBRAS E INSTALAÇÕES	0.05.00	50.000,00			
4.4.90.52	EQUIPAMENTOS E MATERIAL PERMANENTE	0.01.00	5.000,00			
4.4.90.52	EQUIPAMENTOS E MATERIAL PERMANENTE	0.01.00	2.000,00			
4.4.90.52	EQUIPAMENTOS E MATERIAL PERMANENTE	0.01.00	5.000,00			
4.4.90.52	EQUIPAMENTOS E MATERIAL PERMANENTE	0.01.00	10.000,00			
4.4.90.52	EQUIPAMENTOS E MATERIAL PERMANENTE	0.05.00	51.000,00			
TOTAL						15.333.575,68

**PREFEITURA MUNICIPAL DE SANTA CRUZ**

AV 3 DE MAIO Nº 276 CENTRO - CNPJ:24301475/0001-86

Anexo 02

Page 17

Orçamento Programa - Exercício de 2021

NATUREZA DA DESPESA POR ORGÃO E UNIDADE**Lei: 496, Data: 24/11/2020**

Código	Especificação	F.R.	Elemento	Modalidade	Grupo	Categoria Econômica
PODER	02 PODER EXECUTIVO					
ORGÃO	07 SECRETARIA DE CULTURA, TURISMO E LAZER					
UNIDADE	13 GABINETE DO SECRETARIO DE TURISMO E LAZER					
3.0.00.00	DESPESAS CORRENTES	0.000.000				14.000,00
3.1.00.00	PESSOAL E ENCARGOS SOCIAIS	0.000.000			4.000,00	
3.1.90.00	APLICAÇÕES DIRETAS	0.000.000		4.000,00		
3.1.90.04	CONTRATAÇÃO POR TEMPO DETERMINADO	0.01.00	2.000,00			
3.1.90.11	VENCIMENTOS E VANTAGENS FIXAS - PESSOAL CIVIL	0.01.00	2.000,00			
3.3.00.00	OUTRAS DESPESAS CORRENTES	0.000.000			10.000,00	
3.3.90.00	APLICAÇÕES DIRETAS	0.000.000		10.000,00		
3.3.90.14	DIÁRIAS - CIVIL	0.01.00	6.000,00			
3.3.90.30	MATERIAL DE CONSUMO	0.01.00	1.000,00			
3.3.90.33	PASSAGENS E DESPESAS COM LOCOMOÇÃO	0.01.00	1.000,00			
3.3.90.36	OUTROS SERVIÇOS DE TERCEIROS - PESSOA FÍSICA	0.01.00	1.000,00			
3.3.90.39	OUTROS SERVIÇOS DE TERCEIROS - PESSOA JURÍDICA	0.01.00	1.000,00			
TOTAL						14.000,00

**PREFEITURA MUNICIPAL DE SANTA CRUZ**

AV 3 DE MAIO Nº 276 CENTRO - CNPJ:24301475/0001-86

Orçamento Programa - Exercício de 2021

NATUREZA DA DESPESA POR ORGÃO E UNIDADE

Anexo 02

Page 18

Lei: 496, Data: 24/11/2020

Código	Especificação	F.R.	Elemento	Modalidade	Grupo	Categoria Econômica
3.0.00.00	DESPESAS CORRENTES	0.000.000				443.000,00
3.1.00.00	PESSOAL E ENCARGOS SOCIAIS	0.000.000			80.000,00	
3.1.90.00	APLICAÇÕES DIRETAS	0.000.000		80.000,00		
3.1.90.11	VENCIMENTOS E VANTAGENS FIXAS - PESSOAL CIVIL	0.01.00	80.000,00			
3.3.00.00	OUTRAS DESPESAS CORRENTES	0.000.000			363.000,00	
3.3.90.00	APLICAÇÕES DIRETAS	0.000.000		363.000,00		
3.3.90.14	DIÁRIAS - CIVIL	0.01.00	3.000,00			
3.3.90.30	MATERIAL DE CONSUMO	0.01.00	8.000,00			
3.3.90.33	PASSAGENS E DESPESAS COM LOCOMOÇÃO	0.01.00	2.000,00			
3.3.90.36	OUTROS SERVIÇOS DE TERCEIROS - PESSOA FÍSICA	0.01.00	150.000,00			
3.3.90.39	OUTROS SERVIÇOS DE TERCEIROS - PESSOA JURÍDICA	0.01.00	200.000,00			
TOTAL						443.000,00

**PREFEITURA MUNICIPAL DE SANTA CRUZ**

AV 3 DE MAIO Nº 276 CENTRO - CNPJ:24301475/0001-86

Anexo 02

Page 20

Orçamento Programa - Exercício de 2021

NATUREZA DA DESPESA POR ORGÃO E UNIDADE**Lei: 496, Data: 24/11/2020**

Código	Especificação	F.R.	Elemento	Modalidade	Grupo	Categoria Econômica
PODER	02 PODER EXECUTIVO					
ORGÃO	07 SECRETARIA DE CULTURA, TURISMO E LAZER					
UNIDADE	16 GABINETE DO SECRETARIO DE CULTURA, ESP. E JUVENTUD					
3.0.00.00	DESPESAS CORRENTES	0.000.000				82.000,00
3.1.00.00	PESSOAL E ENCARGOS SOCIAIS	0.000.000			15.000,00	
3.1.90.00	APLICAÇÕES DIRETAS	0.000.000		15.000,00		
3.1.90.11	VENCIMENTOS E VANTAGENS FIXAS - PESSOAL CIVIL	0.01.00	15.000,00			
3.3.00.00	OUTRAS DESPESAS CORRENTES	0.000.000			67.000,00	
3.3.90.00	APLICAÇÕES DIRETAS	0.000.000		67.000,00		
3.3.90.14	DIÁRIAS - CIVIL	0.01.00	5.000,00			
3.3.90.30	MATERIAL DE CONSUMO	0.01.00	22.000,00			
3.3.90.36	OUTROS SERVIÇOS DE TERCEIROS - PESSOA FÍSICA	0.01.00	20.000,00			
3.3.90.39	OUTROS SERVIÇOS DE TERCEIROS - PESSOA JURÍDICA	0.01.00	20.000,00			
4.0.00.00	DESPESAS DE CAPITAL	0.000.000				10.000,00
4.4.00.00	INVESTIMENTOS	0.000.000			10.000,00	
4.4.90.00	APLICAÇÕES DIRETAS	0.000.000		10.000,00		
4.4.90.52	EQUIPAMENTOS E MATERIAL PERMANENTE	0.01.00	10.000,00			
TOTAL						92.000,00

**PREFEITURA MUNICIPAL DE SANTA CRUZ**

AV 3 DE MAIO Nº 276 CENTRO - CNPJ:24301475/0001-86

Anexo 02

Page 22

Orçamento Programa - Exercício de 2021

NATUREZA DA DESPESA POR ORGÃO E UNIDADE**Lei: 496, Data: 24/11/2020**

Código	Especificação	F.R.	Elemento	Modalidade	Grupo	Categoria Econômica
PODER	02 PODER EXECUTIVO					
ORGÃO	08 SECRETARIA DE OBRAS E SERVICOS URBANOS					
UNIDADE	18 GABINETE DO SECRETARIO DE OBRAS E SERVICOS URBANOS					
3.0.00.00	DESPESAS CORRENTES	0.000.000				373.000,00
3.1.00.00	PESSOAL E ENCARGOS SOCIAIS	0.000.000			320.000,00	
3.1.90.00	APLICAÇÕES DIRETAS	0.000.000		320.000,00		
3.1.90.11	VENCIMENTOS E VANTAGENS FIXAS - PESSOAL CIVIL	0.01.00	205.000,00			
3.1.90.94	INDENIZAÇÕES E RESTITUIÇÕES TRABALHISTAS	0.01.00	115.000,00			
3.3.00.00	OUTRAS DESPESAS CORRENTES	0.000.000			53.000,00	
3.3.90.00	APLICAÇÕES DIRETAS	0.000.000		53.000,00		
3.3.90.14	DIÁRIAS - CIVIL	0.01.00	5.000,00			
3.3.90.30	MATERIAL DE CONSUMO	0.01.00	10.000,00			
3.3.90.33	PASSAGENS E DESPESAS COM LOCOMOÇÃO	0.01.00	3.000,00			
3.3.90.36	OUTROS SERVIÇOS DE TERCEIROS - PESSOA FÍSICA	0.01.00	5.000,00			
3.3.90.39	OUTROS SERVIÇOS DE TERCEIROS - PESSOA JURÍDICA	0.01.00	30.000,00			
4.0.00.00	DESPESAS DE CAPITAL	0.000.000				5.000,00
4.4.00.00	INVESTIMENTOS	0.000.000			5.000,00	
4.4.90.00	APLICAÇÕES DIRETAS	0.000.000		5.000,00		
4.4.90.52	EQUIPAMENTOS E MATERIAL PERMANENTE	0.01.00	5.000,00			
TOTAL						378.000,00

**PREFEITURA MUNICIPAL DE SANTA CRUZ**

AV 3 DE MAIO Nº 276 CENTRO - CNPJ:24301475/0001-86

Anexo 02

Page 26

Orçamento Programa - Exercício de 2021

NATUREZA DA DESPESA POR ORGÃO E UNIDADE**Lei: 496, Data: 24/11/2020**

Código	Especificação	F.R.	Elemento	Modalidade	Grupo	Categoria Econômica
PODER	02 PODER EXECUTIVO					
ORGÃO	09 SECRETARIA AGRICULTURA E MEIO AMBIENTE					
UNIDADE	22 GABINETE SECRETARIO DE AGRICULTURA, DESENV. RURAL					
3.0.00.00	DESPESAS CORRENTES	0.000.000				102.000,00
3.1.00.00	PESSOAL E ENCARGOS SOCIAIS	0.000.000			70.000,00	
3.1.90.00	APLICAÇÕES DIRETAS	0.000.000		70.000,00		
3.1.90.11	VENCIMENTOS E VANTAGENS FIXAS - PESSOAL CIVIL	0.01.00	70.000,00			
3.3.00.00	OUTRAS DESPESAS CORRENTES	0.000.000			32.000,00	
3.3.90.00	APLICAÇÕES DIRETAS	0.000.000		32.000,00		
3.3.90.14	DIÁRIAS - CIVIL	0.01.00	6.000,00			
3.3.90.30	MATERIAL DE CONSUMO	0.01.00	8.000,00			
3.3.90.33	PASSAGENS E DESPESAS COM LOCOMOÇÃO	0.01.00	2.000,00			
3.3.90.36	OUTROS SERVIÇOS DE TERCEIROS - PESSOA FÍSICA	0.01.00	6.000,00			
3.3.90.39	OUTROS SERVIÇOS DE TERCEIROS - PESSOA JURÍDICA	0.01.00	10.000,00			
4.0.00.00	DESPESAS DE CAPITAL	0.000.000				5.000,00
4.4.00.00	INVESTIMENTOS	0.000.000			5.000,00	
4.4.90.00	APLICAÇÕES DIRETAS	0.000.000		5.000,00		
4.4.90.52	EQUIPAMENTOS E MATERIAL PERMANENTE	0.01.00	5.000,00			
TOTAL						107.000,00

**PREFEITURA MUNICIPAL DE SANTA CRUZ**

AV 3 DE MAIO Nº 276 CENTRO - CNPJ:24301475/0001-86

Anexo 02

Page 27

Orçamento Programa - Exercício de 2021

NATUREZA DA DESPESA POR ORGÃO E UNIDADE**Lei: 496, Data: 24/11/2020**

Código	Especificação	F.R.	Elemento	Modalidade	Grupo	Categoria Econômica
PODER	02 PODER EXECUTIVO					
ORGÃO	09 SECRETARIA AGRICULTURA E MEIO AMBIENTE					
UNIDADE	23 DEPARTAMENTO DE AGRICULTURA, PECUARIA E MEIO AMBI					
3.0.00.00	DESPESAS CORRENTES	0.000.000				1.525.000,00
3.1.00.00	PESSOAL E ENCARGOS SOCIAIS	0.000.000			115.000,00	
3.1.90.00	APLICAÇÕES DIRETAS	0.000.000		115.000,00		
3.1.90.04	CONTRATAÇÃO POR TEMPO DETERMINADO	0.01.00	5.000,00			
3.1.90.11	VENCIMENTOS E VANTAGENS FIXAS - PESSOAL CIVIL	0.01.00	110.000,00			
3.3.00.00	OUTRAS DESPESAS CORRENTES	0.000.000			1.410.000,00	
3.3.90.00	APLICAÇÕES DIRETAS	0.000.000		1.410.000,00		
3.3.90.14	DIÁRIAS - CIVIL	0.01.00	5.000,00			
3.3.90.30	MATERIAL DE CONSUMO	0.01.00	400.000,00			
3.3.90.33	PASSAGENS E DESPESAS COM LOCOMOÇÃO	0.01.00	3.000,00			
3.3.90.36	OUTROS SERVIÇOS DE TERCEIROS - PESSOA FÍSICA	0.01.00	601.000,00			
3.3.90.39	OUTROS SERVIÇOS DE TERCEIROS - PESSOA JURÍDICA	0.01.00	401.000,00			
4.0.00.00	DESPESAS DE CAPITAL	0.000.000				102.000,00
4.4.00.00	INVESTIMENTOS	0.000.000			102.000,00	
4.4.90.00	APLICAÇÕES DIRETAS	0.000.000		102.000,00		
4.4.90.51	OBRAS E INSTALAÇÕES	0.01.00	100.000,00			
4.4.90.52	EQUIPAMENTOS E MATERIAL PERMANENTE	0.01.00	2.000,00			
TOTAL						1.627.000,00

**PREFEITURA MUNICIPAL DE SANTA CRUZ**

AV 3 DE MAIO Nº 276 CENTRO - CNPJ:24301475/0001-86

Anexo 02

Page 29

Orçamento Programa - Exercício de 2021

NATUREZA DA DESPESA POR ORGÃO E UNIDADE

Lei: 496, Data: 24/11/2020

Código	Especificação	F.R.	Elemento	Modalidade	Grupo	Categoria Econômica
PODER	02 PODER EXECUTIVO					
ORGÃO	10 FUNDO MUNICIPAL DE SAUDE					
UNIDADE	10 FUNDO MUNICIPAL DE SAUDE					
3.0.00.00	DESPESAS CORRENTES	0.000.000				28.000,00
3.1.00.00	PESSOAL E ENCARGOS SOCIAIS	0.000.000			8.000,00	
3.1.71.00	TRANSFERÊNCIA A CONSÓRCIOS PÚBLICOS	0.000.000		2.000,00		
3.1.71.70	RATEIO PELA PARTICIPAÇÃO EM CONSÓRCIO PÚBLICO	0.01.00	2.000,00			
3.1.90.00	APLICAÇÕES DIRETAS	0.000.000		6.000,00		
3.1.90.04	CONTRATAÇÃO POR TEMPO DETERMINADO	0.01.00	1.000,00			
3.1.90.04	CONTRATAÇÃO POR TEMPO DETERMINADO	0.05.00	1.000,00			
3.1.90.13	OBRIGAÇÕES PATRONAIS	0.05.00	2.000,00			
3.1.90.92	DESPESAS DE EXERCÍCIOS ANTERIORES	0.01.00	1.000,00			
3.1.90.92	DESPESAS DE EXERCÍCIOS ANTERIORES	0.05.00	1.000,00			
3.3.00.00	OUTRAS DESPESAS CORRENTES	0.000.000			20.000,00	
3.3.71.00	TRANSFERÊNCIA A CONSÓRCIOS PÚBLICOS	0.000.000		2.000,00		
3.3.71.70	RATEIO PELA PARTICIPAÇÃO EM CONSÓRCIO PÚBLICO	0.01.00	2.000,00			
3.3.90.00	APLICAÇÕES DIRETAS	0.000.000		18.000,00		
3.3.90.30	MATERIAL DE CONSUMO	0.01.00	1.000,00			
3.3.90.30	MATERIAL DE CONSUMO	0.05.00	1.000,00			
3.3.90.36	OUTROS SERVIÇOS DE TERCEIROS - PESSOA FÍSICA	0.01.00	1.000,00			
3.3.90.36	OUTROS SERVIÇOS DE TERCEIROS - PESSOA FÍSICA	0.05.00	1.000,00			
3.3.90.39	OUTROS SERVIÇOS DE TERCEIROS - PESSOA JURÍDICA	0.01.00	1.000,00			
3.3.90.39	OUTROS SERVIÇOS DE TERCEIROS - PESSOA JURÍDICA	0.05.00	1.000,00			
3.3.90.47	OBRIGAÇÕES TRIBUTÁRIAS E CONTRIBUTIVAS	0.02.00	1.000,00			
3.3.90.47	OBRIGAÇÕES TRIBUTÁRIAS E CONTRIBUTIVAS	0.05.00	1.000,00			
3.3.90.92	DESPESAS DE EXERCÍCIOS ANTERIORES	0.01.00	5.000,00			
3.3.90.92	DESPESAS DE EXERCÍCIOS ANTERIORES	0.05.00	5.000,00			
TOTAL						28.000,00

**PREFEITURA MUNICIPAL DE SANTA CRUZ**

AV 3 DE MAIO Nº 276 CENTRO - CNPJ:24301475/0001-86

Anexo 02

Page 31

Orçamento Programa - Exercício de 2021

NATUREZA DA DESPESA POR ORGÃO E UNIDADE

Lei: 496, Data: 24/11/2020

PODER	02 PODER EXECUTIVO					
ORGÃO	10 FUNDO MUNICIPAL DE SAUDE					
UNIDADE	26 ATENÇÃO BÁSICA					
Código	Especificação	F.R.	Elemento	Modalidade	Grupo	Categoria Econômica
3.0.00.00	DESPESAS CORRENTES	0.000.000				3.954.000,00
3.1.00.00	PESSOAL E ENCARGOS SOCIAIS	0.000.000			2.730.000,00	
3.1.90.00	APLICAÇÕES DIRETAS	0.000.000		2.440.000,00		
3.1.90.04	CONTRATAÇÃO POR TEMPO DETERMINADO	0.01.00	85.000,00			
3.1.90.04	CONTRATAÇÃO POR TEMPO DETERMINADO	0.05.00	35.000,00			
3.1.90.04	CONTRATAÇÃO POR TEMPO DETERMINADO	0.05.00	900.000,00			
3.1.90.11	VENCIMENTOS E VANTAGENS FIXAS - PESSOAL CIVIL	0.01.00	490.000,00			
3.1.90.11	VENCIMENTOS E VANTAGENS FIXAS - PESSOAL CIVIL	0.05.00	400.000,00			
3.1.90.11	VENCIMENTOS E VANTAGENS FIXAS - PESSOAL CIVIL	0.05.00	180.000,00			
3.1.90.13	OBRIGAÇÕES PATRONAIS	0.01.00	200.000,00			
3.1.90.13	OBRIGAÇÕES PATRONAIS	0.05.00	150.000,00			
3.1.91.00	APLICAÇÕES DIRETAS- INTRA-ORÇAMENTÁRIAS	0.000.000		280.000,00		
3.1.91.13	OBRIGAÇÕES PATRONAIS	0.01.00	190.000,00			
3.1.91.13	OBRIGAÇÕES PATRONAIS	0.05.00	90.000,00			
3.1.96.00	Aplicação Direta à conta de recursos de que trata o art. 25	0.000.000		10.000,00		
3.1.96.04	CONTRATAÇÃO POR TEMPO DETERMINADO	0.01.00	1.000,00			
3.1.96.04	CONTRATAÇÃO POR TEMPO DETERMINADO	0.05.00	2.000,00			
3.1.96.11	VENCIMENTOS E VANTAGENS FIXAS - PESSOAL CIVIL	0.01.00	3.000,00			
3.1.96.11	VENCIMENTOS E VANTAGENS FIXAS - PESSOAL CIVIL	0.05.00	4.000,00			
3.3.00.00	OUTRAS DESPESAS CORRENTES	0.000.000			1.224.000,00	
3.3.90.00	APLICAÇÕES DIRETAS	0.000.000		1.212.000,00		
3.3.90.14	DIÁRIAS - CIVIL	0.01.00	14.000,00			
3.3.90.14	DIÁRIAS - CIVIL	0.05.00	14.000,00			
3.3.90.30	MATERIAL DE CONSUMO	0.01.00	209.000,00			
3.3.90.30	MATERIAL DE CONSUMO	0.05.00	264.000,00			
3.3.90.33	PASSAGENS E DESPESAS COM LOCOMOÇÃO	0.01.00	3.500,00			
3.3.90.33	PASSAGENS E DESPESAS COM LOCOMOÇÃO	0.05.00	3.500,00			
3.3.90.36	OUTROS SERVIÇOS DE TERCEIROS - PESSOA FÍSICA	0.01.00	168.000,00			
3.3.90.36	OUTROS SERVIÇOS DE TERCEIROS - PESSOA FÍSICA	0.05.00	93.000,00			
3.3.90.39	OUTROS SERVIÇOS DE TERCEIROS - PESSOA JURÍDICA	0.01.00	163.500,00			
3.3.90.39	OUTROS SERVIÇOS DE TERCEIROS - PESSOA JURÍDICA	0.05.00	263.500,00			
3.3.90.47	OBRIGAÇÕES TRIBUTÁRIAS E CONTRIBUTIVAS	0.01.00	8.000,00			
3.3.90.47	OBRIGAÇÕES TRIBUTÁRIAS E CONTRIBUTIVAS	0.05.00	8.000,00			
3.3.96.00	Aplicação Direta à conta de recursos de que trata o art. 25	0.000.000		12.000,00		
3.3.96.30	MATERIAL DE CONSUMO	0.01.00	2.000,00			
3.3.96.30	MATERIAL DE CONSUMO	0.05.00	2.000,00			
3.3.96.36	OUTROS SERVIÇOS DE TERCEIROS - PESSOA FÍSICA	0.01.00	2.000,00			
3.3.96.36	OUTROS SERVIÇOS DE TERCEIROS - PESSOA FÍSICA	0.05.00	2.000,00			
3.3.96.39	OUTROS SERVIÇOS DE TERCEIROS - PESSOA JURÍDICA	0.01.00	2.000,00			
3.3.96.39	OUTROS SERVIÇOS DE TERCEIROS - PESSOA JURÍDICA	0.05.00	2.000,00			
4.0.00.00	DESPESAS DE CAPITAL	0.000.000				116.000,00
4.4.00.00	INVESTIMENTOS	0.000.000			116.000,00	
4.4.90.00	APLICAÇÕES DIRETAS	0.000.000		116.000,00		
4.4.90.51	OBRAS E INSTALAÇÕES	0.01.00	35.000,00			
4.4.90.51	OBRAS E INSTALAÇÕES	0.05.00	35.000,00			
4.4.90.52	EQUIPAMENTOS E MATERIAL PERMANENTE	0.01.00	23.000,00			

**PREFEITURA MUNICIPAL DE SANTA CRUZ**

AV 3 DE MAIO Nº 276 CENTRO - CNPJ:24301475/0001-86

Anexo 02

Page 33

Orçamento Programa - Exercício de 2021

NATUREZA DA DESPESA POR ORGÃO E UNIDADE

Lei: 496, Data: 24/11/2020

PODER 02 PODER EXECUTIVO						
ORGÃO 10 FUNDO MUNICIPAL DE SAUDE						
UNIDADE 27 ATENÇÃO DE MÉDIA E ALTA COMP. AMBULATORIAL E HOSPITALAR						
Código	Especificação	F.R.	Elemento	Modalidade	Grupo	Categoria Econômica
3.0.00.00	DESPESAS CORRENTES	0.000.000				2.452.000,00
3.1.00.00	PESSOAL E ENCARGOS SOCIAIS	0.000.000			693.000,00	
3.1.90.00	APLICAÇÕES DIRETAS	0.000.000		621.000,00		
3.1.90.04	CONTRATAÇÃO POR TEMPO DETERMINADO	0.01.00	63.000,00			
3.1.90.04	CONTRATAÇÃO POR TEMPO DETERMINADO	0.05.00	83.000,00			
3.1.90.11	VENCIMENTOS E VANTAGENS FIXAS - PESSOAL CIVIL	0.01.00	167.500,00			
3.1.90.11	VENCIMENTOS E VANTAGENS FIXAS - PESSOAL CIVIL	0.05.00	7.500,00			
3.1.90.11	VENCIMENTOS E VANTAGENS FIXAS - PESSOAL CIVIL	0.05.00	160.000,00			
3.1.90.13	OBRIGAÇÕES PATRONAIS	0.01.00	70.000,00			
3.1.90.13	OBRIGAÇÕES PATRONAIS	0.05.00	70.000,00			
3.1.91.00	APLICAÇÕES DIRETAS- INTRA-ORÇAMENTÁRIAS	0.000.000		70.000,00		
3.1.91.13	OBRIGAÇÕES PATRONAIS	0.01.00	35.000,00			
3.1.91.13	OBRIGAÇÕES PATRONAIS	0.05.00	35.000,00			
3.1.96.00	Aplicação Direta à conta de recursos de que trata o art. 25	0.000.000		2.000,00		
3.1.96.04	CONTRATAÇÃO POR TEMPO DETERMINADO	0.01.00	1.000,00			
3.1.96.11	VENCIMENTOS E VANTAGENS FIXAS - PESSOAL CIVIL	0.01.00	1.000,00			
3.3.00.00	OUTRAS DESPESAS CORRENTES	0.000.000			1.759.000,00	
3.3.90.00	APLICAÇÕES DIRETAS	0.000.000		1.756.000,00		
3.3.90.14	DIÁRIAS - CIVIL	0.01.00	10.500,00			
3.3.90.14	DIÁRIAS - CIVIL	0.05.00	20.500,00			
3.3.90.30	MATERIAL DE CONSUMO	0.01.00	391.000,00			
3.3.90.30	MATERIAL DE CONSUMO	0.05.00	16.000,00			
3.3.90.30	MATERIAL DE CONSUMO	0.05.00	250.000,00			
3.3.90.33	PASSAGENS E DESPESAS COM LOCOMOÇÃO	0.01.00	3.000,00			
3.3.90.33	PASSAGENS E DESPESAS COM LOCOMOÇÃO	0.05.00	3.000,00			
3.3.90.36	OUTROS SERVIÇOS DE TERCEIROS - PESSOA FÍSICA	0.01.00	270.500,00			
3.3.90.36	OUTROS SERVIÇOS DE TERCEIROS - PESSOA FÍSICA	0.05.00	15.500,00			
3.3.90.36	OUTROS SERVIÇOS DE TERCEIROS - PESSOA FÍSICA	0.05.00	475.000,00			
3.3.90.39	OUTROS SERVIÇOS DE TERCEIROS - PESSOA JURÍDICA	0.01.00	153.000,00			
3.3.90.39	OUTROS SERVIÇOS DE TERCEIROS - PESSOA JURÍDICA	0.05.00	50.000,00			
3.3.90.47	OBRIGAÇÕES TRIBUTÁRIAS E CONTRIBUTIVAS	0.01.00	8.000,00			
3.3.90.47	OBRIGAÇÕES TRIBUTÁRIAS E CONTRIBUTIVAS	0.05.00	8.000,00			
3.3.90.48	OUTROS AUXÍLIOS FINANCEIROS A PESSOA FÍSICA	0.01.00	80.000,00			
3.3.90.48	OUTROS AUXÍLIOS FINANCEIROS A PESSOA FÍSICA	0.05.00	2.000,00			
3.3.96.00	Aplicação Direta à conta de recursos de que trata o art. 25	0.000.000		3.000,00		
3.3.96.30	MATERIAL DE CONSUMO	0.01.00	1.000,00			
3.3.96.36	OUTROS SERVIÇOS DE TERCEIROS - PESSOA FÍSICA	0.01.00	1.000,00			
3.3.96.39	OUTROS SERVIÇOS DE TERCEIROS - PESSOA JURÍDICA	0.01.00	1.000,00			
4.0.00.00	DESPESAS DE CAPITAL	0.000.000				108.000,00
4.4.00.00	INVESTIMENTOS	0.000.000			108.000,00	
4.4.90.00	APLICAÇÕES DIRETAS	0.000.000		108.000,00		
4.4.90.51	OBRAS E INSTALAÇÕES	0.01.00	22.500,00			
4.4.90.51	OBRAS E INSTALAÇÕES	0.05.00	22.500,00			
4.4.90.52	EQUIPAMENTOS E MATERIAL PERMANENTE	0.01.00	25.500,00			
4.4.90.52	EQUIPAMENTOS E MATERIAL PERMANENTE	0.05.00	37.500,00			

**PREFEITURA MUNICIPAL DE SANTA CRUZ**

AV 3 DE MAIO Nº 276 CENTRO - CNPJ:24301475/0001-86

Anexo 02

Page 34

Orçamento Programa - Exercício de 2021

NATUREZA DA DESPESA POR ORGÃO E UNIDADE**Lei: 496, Data: 24/11/2020**

PODER	02	PODER EXECUTIVO					
ORGÃO	10	FUNDO MUNICIPAL DE SAUDE					
UNIDADE	27	ATENÇÃO DE MÉDIA E ALTA COMP. AMBULATORIAL E HOSPITALAR					
Código	Especificação	F.R.	Elemento	Modalidade	Grupo	Categoria Econômica	
TOTAL							2.560.000,00

**PREFEITURA MUNICIPAL DE SANTA CRUZ**

AV 3 DE MAIO Nº 276 CENTRO - CNPJ:24301475/0001-86

Anexo 02

Page 35

Orçamento Programa - Exercício de 2021

NATUREZA DA DESPESA POR ORGÃO E UNIDADE**Lei: 496, Data: 24/11/2020**

PODER 02 PODER EXECUTIVO						
ORGÃO 10 FUNDO MUNICIPAL DE SAUDE						
UNIDADE 28 ASSISTÊNCIA FARMACÊUTICA						
Código	Especificação	F.R.	Elemento	Modalidade	Grupo	Categoria Econômica
3.0.00.00	DESPESAS CORRENTES	0.000.000				135.000,00
3.3.00.00	OUTRAS DESPESAS CORRENTES	0.000.000			135.000,00	
3.3.90.00	APLICAÇÕES DIRETAS	0.000.000		135.000,00		
3.3.90.30	MATERIAL DE CONSUMO	0.01.00	20.000,00			
3.3.90.30	MATERIAL DE CONSUMO	0.05.00	100.000,00			
3.3.90.39	OUTROS SERVIÇOS DE TERCEIROS - PESSOA JURÍDICA	0.01.00	7.500,00			
3.3.90.39	OUTROS SERVIÇOS DE TERCEIROS - PESSOA JURÍDICA	0.05.00	7.500,00			
TOTAL						135.000,00

**PREFEITURA MUNICIPAL DE SANTA CRUZ**

AV 3 DE MAIO Nº 276 CENTRO - CNPJ:24301475/0001-86

Anexo 02

Page 36

Orçamento Programa - Exercício de 2021

NATUREZA DA DESPESA POR ORGÃO E UNIDADE

Lei: 496, Data: 24/11/2020

PODER 02 PODER EXECUTIVO						
ORGÃO 10 FUNDO MUNICIPAL DE SAUDE						
UNIDADE 29 VIGILÂNCIA EM SAÚDE						
Código	Especificação	F.R.	Elemento	Modalidade	Grupo	Categoria Econômica
3.0.00.00	DESPESAS CORRENTES	0.000.000				289.000,00
3.1.00.00	PESSOAL E ENCARGOS SOCIAIS	0.000.000			140.000,00	
3.1.90.00	APLICAÇÕES DIRETAS	0.000.000		140.000,00		
3.1.90.11	VENCIMENTOS E VANTAGENS FIXAS - PESSOAL CIVIL	0.01.00	50.000,00			
3.1.90.11	VENCIMENTOS E VANTAGENS FIXAS - PESSOAL CIVIL	0.05.00	90.000,00			
3.3.00.00	OUTRAS DESPESAS CORRENTES	0.000.000			149.000,00	
3.3.90.00	APLICAÇÕES DIRETAS	0.000.000		149.000,00		
3.3.90.04	CONTRATAÇÃO POR TEMPO DETERMINADO	0.01.00	2.500,00			
3.3.90.04	CONTRATAÇÃO POR TEMPO DETERMINADO	0.05.00	2.500,00			
3.3.90.14	DIÁRIAS - CIVIL	0.01.00	4.000,00			
3.3.90.14	DIÁRIAS - CIVIL	0.05.00	4.000,00			
3.3.90.30	MATERIAL DE CONSUMO	0.01.00	32.500,00			
3.3.90.30	MATERIAL DE CONSUMO	0.05.00	52.500,00			
3.3.90.33	PASSAGENS E DESPESAS COM LOCOMOÇÃO	0.01.00	3.000,00			
3.3.90.33	PASSAGENS E DESPESAS COM LOCOMOÇÃO	0.05.00	3.000,00			
3.3.90.36	OUTROS SERVIÇOS DE TERCEIROS - PESSOA FÍSICA	0.01.00	11.500,00			
3.3.90.36	OUTROS SERVIÇOS DE TERCEIROS - PESSOA FÍSICA	0.05.00	11.500,00			
3.3.90.39	OUTROS SERVIÇOS DE TERCEIROS - PESSOA JURÍDICA	0.01.00	11.000,00			
3.3.90.39	OUTROS SERVIÇOS DE TERCEIROS - PESSOA JURÍDICA	0.05.00	11.000,00			
4.0.00.00	DESPESAS DE CAPITAL	0.000.000				35.000,00
4.4.00.00	INVESTIMENTOS	0.000.000			35.000,00	
4.4.90.00	APLICAÇÕES DIRETAS	0.000.000		35.000,00		
4.4.90.51	OBRAS E INSTALAÇÕES	0.01.00	15.000,00			
4.4.90.51	OBRAS E INSTALAÇÕES	0.05.00	15.000,00			
4.4.90.52	EQUIPAMENTOS E MATERIAL PERMANENTE	0.01.00	2.500,00			
4.4.90.52	EQUIPAMENTOS E MATERIAL PERMANENTE	0.05.00	2.500,00			
TOTAL						324.000,00

**PREFEITURA MUNICIPAL DE SANTA CRUZ**

AV 3 DE MAIO Nº 276 CENTRO - CNPJ:24301475/0001-86

Anexo 02

Page 39

Orçamento Programa - Exercício de 2021

NATUREZA DA DESPESA POR ORGÃO E UNIDADE**Lei: 496, Data: 24/11/2020**

Código	Especificação	F.R.	Elemento	Modalidade	Grupo	Categoria Econômica
PODER	02 PODER EXECUTIVO					
ORGÃO	13 FUNPRESC - FUNDO PREV. SANTA CRUZ					
UNIDADE	28 FUNDO PREVIDENCIARIO DO MUNICIPIO DE SANTA CRUZ					
3.0.00.00	DESPESAS CORRENTES	0.000.000				3.175.000,00
3.1.00.00	PESSOAL E ENCARGOS SOCIAIS	0.000.000			2.815.000,00	
3.1.90.00	APLICAÇÕES DIRETAS	0.000.000		2.815.000,00		
3.1.90.01	APOSENTADORIAS, RESERVA REMUNERADA E REFORMAS	0.01.00	2.300.000,00			
3.1.90.03	PENSÕES	0.01.00	350.000,00			
3.1.90.11	VENCIMENTOS E VANTAGENS FIXAS - PESSOAL CIVIL	0.01.00	110.000,00			
3.1.90.13	OBRIGAÇÕES PATRONAIS	0.01.00	5.000,00			
3.1.90.16	OUTRAS DESPESAS VARIÁVEIS - PESSOAL CIVIL	0.01.00	50.000,00			
3.3.00.00	OUTRAS DESPESAS CORRENTES	0.000.000			360.000,00	
3.3.90.00	APLICAÇÕES DIRETAS	0.000.000		360.000,00		
3.3.90.14	DIÁRIAS - CIVIL	0.01.00	10.000,00			
3.3.90.30	MATERIAL DE CONSUMO	0.01.00	10.000,00			
3.3.90.33	PASSAGENS E DESPESAS COM LOCOMOÇÃO	0.01.00	10.000,00			
3.3.90.35	SERVIÇOS DE CONSULTORIA	0.01.00	200.000,00			
3.3.90.36	OUTROS SERVIÇOS DE TERCEIROS - PESSOA FÍSICA	0.01.00	15.000,00			
3.3.90.39	OUTROS SERVIÇOS DE TERCEIROS - PESSOA JURÍDICA	0.01.00	100.000,00			
3.3.90.47	OBRIGAÇÕES TRIBUTÁRIAS E CONTRIBUTIVAS	0.01.00	5.000,00			
3.3.90.92	DESPESAS DE EXERCÍCIOS ANTERIORES	0.01.00	5.000,00			
3.3.90.93	INDENIZAÇÕES E RESTITUIÇÕES	0.01.00	5.000,00			
4.0.00.00	DESPESAS DE CAPITAL	0.000.000				20.000,00
4.4.00.00	INVESTIMENTOS	0.000.000			20.000,00	
4.4.90.00	APLICAÇÕES DIRETAS	0.000.000		20.000,00		
4.4.90.51	OBRAS E INSTALAÇÕES	0.01.00	10.000,00			
4.4.90.52	EQUIPAMENTOS E MATERIAL PERMANENTE	0.01.00	10.000,00			
9.0.00.00	RESERVA DE CONTINGÊNCIA	0.000.000				100.000,00
9.9.00.00	RESERVA DE CONTINGÊNCIA	0.000.000			100.000,00	
9.9.99.00	A DEFINIR	0.000.000		100.000,00		
9.9.99.99	A CLASSIFICAR	0.01.00	100.000,00			
TOTAL						3.295.000,00

**PREFEITURA MUNICIPAL DE SANTA CRUZ**

AV 3 DE MAIO Nº 276 CENTRO - CNPJ:24301475/0001-86

Anexo 02

Page 40

Orçamento Programa - Exercício de 2021

NATUREZA DA DESPESA POR ORGÃO E UNIDADE

Lei: 496, Data: 24/11/2020

Código	Especificação	F.R.	Elemento	Modalidade	Grupo	Categoria Econômica
PODER	02 PODER EXECUTIVO					
ORGÃO	16 CISAPE - CONS. INTERM. DOS MUNIC. DO ARARIPE PERNAMBUCANO					
UNIDADE	00 CISAPE - CONS. INTERM. DOS MUNIC. DO ARARIPE PERNAMBUCANO					
3.0.00.00	DESPESAS CORRENTES	0.000.000				170.479,00
3.1.00.00	PESSOAL E ENCARGOS SOCIAIS	0.000.000			47.479,00	
3.1.90.00	APLICAÇÕES DIRETAS	0.000.000		47.479,00		
3.1.90.04	CONTRATAÇÃO POR TEMPO DETERMINADO	0.01.00	6.087,00			
3.1.90.11	VENCIMENTOS E VANTAGENS FIXAS - PESSOAL CIVIL	0.01.00	12.174,00			
3.1.90.11	VENCIMENTOS E VANTAGENS FIXAS - PESSOAL CIVIL	0.01.00	18.261,00			
3.1.90.13	OBRIGAÇÕES PATRONAIS	0.01.00	4.870,00			
3.1.90.13	OBRIGAÇÕES PATRONAIS	0.01.00	6.087,00			
3.3.00.00	OUTRAS DESPESAS CORRENTES	0.000.000			123.000,00	
3.3.90.00	APLICAÇÕES DIRETAS	0.000.000		123.000,00		
3.3.90.14	DIÁRIAS - CIVIL	0.01.00	5.436,00			
3.3.90.14	DIÁRIAS - CIVIL	0.01.00	6.087,00			
3.3.90.30	MATERIAL DE CONSUMO	0.01.00	20.043,00			
3.3.90.30	MATERIAL DE CONSUMO	0.01.00	6.087,00			
3.3.90.33	PASSAGENS E DESPESAS COM LOCOMOÇÃO	0.01.00	5.826,00			
3.3.90.33	PASSAGENS E DESPESAS COM LOCOMOÇÃO	0.01.00	4.261,00			
3.3.90.35	SERVIÇOS DE CONSULTORIA	0.01.00	3.000,00			
3.3.90.35	SERVIÇOS DE CONSULTORIA	0.01.00	12.174,00			
3.3.90.36	OUTROS SERVIÇOS DE TERCEIROS - PESSOA FÍSICA	0.01.00	12.043,00			
3.3.90.36	OUTROS SERVIÇOS DE TERCEIROS - PESSOA FÍSICA	0.01.00	18.261,00			
3.3.90.39	OUTROS SERVIÇOS DE TERCEIROS - PESSOA JURÍDICA	0.01.00	10.652,00			
3.3.90.39	OUTROS SERVIÇOS DE TERCEIROS - PESSOA JURÍDICA	0.01.00	16.087,00			
3.3.90.47	OBRIGAÇÕES TRIBUTÁRIAS E CONTRIBUTIVAS	0.01.00	3.043,00			
4.0.00.00	DESPESAS DE CAPITAL	0.000.000				24.348,00
4.4.00.00	INVESTIMENTOS	0.000.000			24.348,00	
4.4.90.00	APLICAÇÕES DIRETAS	0.000.000		24.348,00		
4.4.90.51	OBRAS E INSTALAÇÕES	0.01.00	6.087,00			
4.4.90.52	EQUIPAMENTOS E MATERIAL PERMANENTE	0.01.00	6.087,00			
4.4.90.52	EQUIPAMENTOS E MATERIAL PERMANENTE	0.01.00	12.174,00			
TOTAL						194.827,00
TOTAL GERAL						43.353.034,20

**PREFEITURA MUNICIPAL DE SANTA CRUZ**

AV 3 DE MAIO Nº 276 CENTRO - CNPJ:24301475/0001-86

Orçamento Programa - Exercício de 2021

Anexo 06

Page 1

Lei: 496, Data: 24/11/2020

PROGRAMA DE TRABALHO

(Inc.II, § 2º, Art.2º)

01 PODER LEGISLATIVO**01 CORPO DELIBERATIVO E SECRETARIA DA CAMARA**

Código	Especificação	Operação Especial	Projetos	Atividades	T o t a l
01	Legislativa		30.000,00	1.700.000,00	1.730.000,00
01	031 Ação Legislativa		30.000,00	1.700.000,00	1.730.000,00
01	031 1000 CÂMARA MUNICIPAL		30.000,00	1.700.000,00	1.730.000,00
01.031.1000.1001.0000	AMPLIACAO E REFORMA DO PREDIO SEDE DA CAMARA DE VEREADORES		10.000,00		10.000,00
01.031.1000.1002.0000	AQUIS. DE VEIC.MOVEIS E EQUIP. DIVERSOS P/CMSC		20.000,00		20.000,00
01.031.1000.2001.0000	MANUT.E FUNCION.DAS ATIV.DA MESA DIRETORA DA CÂMARA MUNICIPAL			605.000,00	605.000,00
01.031.1000.2002.0000	DESPESAS DE EXERCICIO ANTERIORES			10.000,00	10.000,00
01.031.1000.2004.0000	DISPENDIO COM PAGT.DE OBRIGACOES PATRONAIS - INSS			120.000,00	120.000,00
01.031.1000.2121.0000	REMUNERAÇÃO DOS VEREADORES			795.000,00	795.000,00
01.031.1000.2122.0000	DESPESAS COM INDENIZAÇÕES E RESTITUIÇÕES			140.000,00	140.000,00
01.031.1000.2145.0000	DISPENDIOS C/ PAGTO DE OBRIGAÇÕES PATRONAIS - FUNPRESC			15.000,00	15.000,00
01.031.1000.2146.0000	APORTE PARA COMPENSAÇÃO PREV. - CUSTO ESPECIAL			15.000,00	15.000,00
TOTAL		0,00	30.000,00	1.700.000,00	1.730.000,00

**PREFEITURA MUNICIPAL DE SANTA CRUZ**

AV 3 DE MAIO Nº 276 CENTRO - CNPJ:24301475/0001-86

Orçamento Programa - Exercício de 2021

Anexo 06

Page 2

PROGRAMA DE TRABALHO

(Inc.II, § 2º, Art.2º)

Lei: 496, Data: 24/11/2020**02 PODER EXECUTIVO****02 GABINETE DO PREFEITA**

Código	Especificação	Operação Especial	Projetos	Atividades	T o t a l
04	Administração		9.200,00	953.000,00	962.200,00
04	122 Administração Geral		9.200,00	953.000,00	962.200,00
04	122 1001 GESTÃO PÚBLICA		9.200,00	953.000,00	962.200,00
04.122.1001.1003.0000	AQUIS. DE VEICUL.MOVEIS E EQUIP.DIV.P/O GAB DA PREFEITA		5.200,00		5.200,00
04.122.1001.1004.0000	AQUIS. DE VEICULOS,MOVEIS E EQUIP.DIVERSOS P/O GAB. DO VICE - PREFEITO		1.000,00		1.000,00
04.122.1001.1005.0000	AQUIS.DE VEICULOS,MOVEIS E EQUIP.DIV P/A ASSESSORIA JURIDICA		1.000,00		1.000,00
04.122.1001.1087.0000	AQUIS.DE VEIC. MOV. EQUIP. DIV. P/COORD. DE POLITICAS P/MULHERES		2.000,00		2.000,00
04.122.1001.2005.0000	MANUT.DO FUNCION.DAS ATIV.DO GABINETE DA PREFEITA			370.000,00	370.000,00
04.122.1001.2006.0000	MANUT.E FUNC. DA ASSESSORIA DE COMUNICACAO			76.000,00	76.000,00
04.122.1001.2008.0000	MANUT.E FUNCIONAMENTO DAS ATIV.DO GAB DO VICE-PREFEITO			179.000,00	179.000,00
04.122.1001.2009.0000	MANUT.E FUNCIONAMENTO DAS ATIV.DA ASSESSORIA TECNICA E JURIDICA			273.000,00	273.000,00
04.122.1001.2098.0000	MANUT. E FUNC. DAS ATIV. DA COORD. DE POLITICAS P/MULHERES			32.000,00	32.000,00
04.122.1001.2111.0000	MANUT. E FUNC. DAS ATIVIDADES DA CASA DOS CONSELHOS			11.000,00	11.000,00
04.122.1001.2140.0000	MANUTENÇÃO E FUNC. DA CHEFIA DE GABINETE DA PREFEITA			12.000,00	12.000,00
04	124 Controle Interno			39.000,00	39.000,00
04	124 1001 GESTÃO PÚBLICA			39.000,00	39.000,00
04.124.1001.2141.0000	MANUTENÇÃO E FUNCIONAMENTO DO CONTROLE INTERNO			39.000,00	39.000,00
TOTAL		0,00	9.200,00	992.000,00	1.001.200,00

**PREFEITURA MUNICIPAL DE SANTA CRUZ**

AV 3 DE MAIO Nº 276 CENTRO - CNPJ:24301475/0001-86

Orçamento Programa - Exercício de 2021

Anexo 06

Page 3

PROGRAMA DE TRABALHO

(Inc.II, § 2º, Art.2º)

Lei: 496, Data: 24/11/2020**02 PODER EXECUTIVO****020 SECRETARIA ADMINISTRATIVA DE GOVERNO**

Código	Especificação	Operação Especial	Projetos	Atividades	T o t a l
04	Administração		5.000,00	108.600,00	113.600,00
04	121 Planejamento e Orçamento		5.000,00	108.600,00	113.600,00
04	121 1001 GESTÃO PÚBLICA		5.000,00	108.600,00	113.600,00
04.121.1001.1006.0000	AQUIS.VEIC.MOV.E EQUIP.DIV.P/O GAB DO SEC DE GOVERNO		5.000,00		5.000,00
04.121.1001.2010.0000	MANUT.E FUNC.ATIV. DO GAB. SEC. DE GOVERNO			103.600,00	103.600,00
04.121.1001.2096.0000	MANUT. E FUNC. DEPT DE ARTICULAÇÃO DE GOVERNO			5.000,00	5.000,00
TOTAL		0,00	5.000,00	108.600,00	113.600,00

**PREFEITURA MUNICIPAL DE SANTA CRUZ**

AV 3 DE MAIO Nº 276 CENTRO - CNPJ:24301475/0001-86

Orçamento Programa - Exercício de 2021

Anexo 06

Page 4

PROGRAMA DE TRABALHO

(Inc.II, § 2º, Art.2º)

Lei: 496, Data: 24/11/2020**02 PODER EXECUTIVO****04 SECRETARIA ADMINISTRATIVA DA SECAF**

Código	Especificação	Operação Especial	Projetos	Atividades	T o t a l
04	Administração		5.000,00	2.579.726,00	2.584.726,00
04	121	Planejamento e Orçamento	71.000,00	220.000,00	291.000,00
04	121	1001 GESTÃO PÚBLICA	71.000,00	220.000,00	291.000,00
04.121.1001.1007.0000	AQUIS.DE VEIC.MOV. E EQUIP.DIV.P/O DEPTO. DE MATERIAL E PATRIMÔNIO		1.000,00		1.000,00
04.121.1001.1008.0000	AMPLIACAO E RECUPERACAO DO CENTRO DE ACAO ADMINISTRATIVA		10.000,00		10.000,00
04.121.1001.1014.0000	AQUIS.DE VEIC.MOVEIS E EQUIP.DIV.P/O DEPTO DE CONTROLE ORCAMENTARIO		5.000,00		5.000,00
04.121.1001.1102.0000	REFORMA E/OU AMPLIAÇÃO DO PRÉDIO DA PREFEITURA		55.000,00		55.000,00
04.121.1001.2016.0000	DESPESAS DECORRENTES DE SENTECAS JUDICIAIS			15.000,00	15.000,00
04.121.1001.2017.0000	DESP.DE EXERC.ANTERIORES			75.000,00	75.000,00
04.121.1001.2018.0000	MANUT.E FUNC.DAS ATIV DO DEPTO DE CONTABIL E CONTROLE ORCAMENTARIO			130.000,00	130.000,00
04	122	Administração Geral	5.000,00	2.579.726,00	2.584.726,00
04	122	1001 GESTÃO PÚBLICA	5.000,00	2.579.726,00	2.584.726,00
04.122.1001.1082.0000	AQUIS.DE VEICULOS,MOVEIS E EQUIP.DIV.P/O GAB. DO SEC. DE ADMIN. E FINANÇAS		5.000,00		5.000,00
04.122.1001.2011.0000	MANUT.E FUNC.DAS ATIV.DO DEPTO DE MATERIAL E PATRIMÔNIO			501.000,00	501.000,00
04.122.1001.2012.0000	CONTRIB.P/APOIO DAS ATIV.DO PODER JUD.MINIST.PUB.POLICIAIS:MILITAR E C			17.000,00	17.000,00
04.122.1001.2022.0000	DESP.COM PAGAMENTOS DE OBRIGACOES PATRONAIS			428.000,00	428.000,00
04.122.1001.2095.0000	MANUT. E FUNC.DAS ATIV.DO GAB.DO SEC.DE ADM E FINANÇAS			803.000,00	803.000,00
04.122.1001.2103.0000	REFINANCIAMENTO DA DIVIDA PARCELADA COM O INSS			200.000,00	200.000,00
04.122.1001.2104.0000	REFINANCIAMENTO DA DIVIDA PARCELADA COM O FUNPRESC			630.726,00	630.726,00
04	128	Formação de Recursos Humanos	5.000,00	124.000,00	129.000,00
04	128	1001 GESTÃO PÚBLICA	5.000,00	124.000,00	129.000,00
04.128.1001.1011.0000	AQUIS.DE VEICULOS,MOVEIS E EQUIP.DIVERSOS PARA DEPTO DE RECURSOS HUMAN		5.000,00		5.000,00
04.128.1001.2013.0000	MANUT.E FUNCION.DAS ATIV.DO DEPTO DE RECURSOS HUMANOS			124.000,00	124.000,00
04	129	Administração de Receitas	10.000,00	547.200,00	557.200,00
04	129	1001 GESTÃO PÚBLICA	10.000,00	547.200,00	557.200,00
04.129.1001.1012.0000	AQUIS.DE VEICULOS,MOVEISE EQUIP.DIV.P/O DEPTO DE ARRECADACAO,FISCALIZ.		5.000,00		5.000,00
04.129.1001.1013.0000	AQUIS.DE VEICULOS,MOVEIS E EQUIP.DIV.P/O DEPTO DE TESOURARIA		5.000,00		5.000,00
04.129.1001.2014.0000	MANUT.DO FUNC. DAS ATIV.DO DEPTO DE ARRECADACAO,FISCALIZACAO E TRIBUTO			31.000,00	31.000,00
04.129.1001.2015.0000	MANUT. E FUNCION.DAS ATIV. DO DEPTO DE TESOURARIA			56.200,00	56.200,00
04.129.1001.2023.0000	PASEP			460.000,00	460.000,00
06	Segurança Pública		5.000,00		5.000,00
06	181	Policciamento	5.000,00		5.000,00

**PREFEITURA MUNICIPAL DE SANTA CRUZ**

AV 3 DE MAIO Nº 276 CENTRO - CNPJ:24301475/0001-86

Orçamento Programa - Exercício de 2021

Anexo 06

Page 5

Lei: 496, Data: 24/11/2020

PROGRAMA DE TRABALHO

(Inc.II, § 2º, Art.2º)

02 PODER EXECUTIVO**04 SECRETARIA ADMINISTRATIVA DA SECAF**

Código	Especificação	Operação Especial	Projetos	Atividades	T o t a l	
06	181	1001	GESTÃO PÚBLICA		5.000,00	5.000,00
06.181.1001.1009.0000	INICIO DA CONST.DA CADEIA PUBLICA,EM CONV.OU PARC. COM OS GOV.ESTADUAL		5.000,00		5.000,00	
24	Comunicações		2.000,00		2.000,00	
24	722	Telecomunicações		2.000,00	2.000,00	
24	722	1001	GESTÃO PÚBLICA		2.000,00	2.000,00
24.722.1001.1010.0000	CONST.AMPL.E RECUP.DE POSTOS TELEFONICOS,INCLUSIVE SISTEMAS DE TELEFON		2.000,00		2.000,00	
99	Reserva de Contingência	2.580.531,63			2.580.531,63	
99	999	Reserva de Contingência		2.580.531,63	2.580.531,63	
99	999	1001	GESTÃO PÚBLICA		2.580.531,63	2.580.531,63
99.999.1001.9001.0000	RESERVA DE CONTINGENCIA	2.580.531,63			2.580.531,63	
TOTAL		2.580.531,63	98.000,00	3.470.926,00	6.149.457,63	

**PREFEITURA MUNICIPAL DE SANTA CRUZ**

AV 3 DE MAIO Nº 276 CENTRO - CNPJ:24301475/0001-86

Orçamento Programa - Exercício de 2021

Anexo 06

Page 6

Lei: 496, Data: 24/11/2020

PROGRAMA DE TRABALHO

(Inc.II, § 2º, Art.2º)

02 PODER EXECUTIVO**05 SECRETARIA DE ASSISTÊNCIA SOCIAL**

Código	Especificação	Operação Especial	Projetos	Atividades	T o t a l
08	Assistência Social		11.000,00	804.000,00	815.000,00
08	244 Assistência Comunitária		11.000,00	804.000,00	815.000,00
08	244 1004 FAMÍLIA CIDADÃ: AÇÕES SOCIAIS		11.000,00	804.000,00	815.000,00
08.244.1004.1016.0000	CONST.AMPL. E RECUP.DE PREDIOS P/ASSITENCIAS SOCIAL		3.000,00		3.000,00
08.244.1004.1017.0000	AQUIS. DE VEIC.MOVEIS E EQUIP.DIVERSOS P/ O DEPT AÇAO SOCIAL GERAL		5.000,00		5.000,00
08.244.1004.1095.0000	AQUIS. VEIC. MOV. EQUIP. DIVERSOS P/GAB SECRET. ASSIS. SOCIAL		3.000,00		3.000,00
08.244.1004.2019.0000	MANUT.E FUNCION.DAS ATIV.DO GAB.DO SEC. DE ASSIST.SOCIAL			186.000,00	186.000,00
08.244.1004.2020.0000	MANUT.E FUNCION.DAS ATIV.DO DEPTO DE AÇAO SOCIAL			618.000,00	618.000,00
TOTAL		0,00	11.000,00	804.000,00	815.000,00

**PREFEITURA MUNICIPAL DE SANTA CRUZ**

AV 3 DE MAIO Nº 276 CENTRO - CNPJ:24301475/0001-86

Orçamento Programa - Exercício de 2021

Anexo 06

Page 7

PROGRAMA DE TRABALHO

(Inc.II, § 2º, Art.2º)

Lei: 496, Data: 24/11/2020**02 PODER EXECUTIVO****06 SECRETARIA DE EDUCACAO**

Código	Especificação	Operação Especial	Projetos	Atividades	T o t a l
12	Educação		193.000,00	14.291.000,00	14.484.000,00
12	306	Alimentação e Nutrição		440.000,00	440.000,00
12	306	1005 ACESSO À EDUCAÇÃO BÁSICA E QUALIDADE DO ENSINO		440.000,00	440.000,00
12.306.1005.2142.0000	MANUTENÇÃO DO PROG. NAC. DE ALIMENTAÇÃO ESCOLAR - PNAE			440.000,00	440.000,00
12	361	Ensino Fundamental	193.000,00	14.291.000,00	14.484.000,00
12	361	1005 ACESSO À EDUCAÇÃO BÁSICA E QUALIDADE DO ENSINO	193.000,00	14.291.000,00	14.484.000,00
12.361.1005.1018.0000	AQUIS.DE VEIC.MOVEIS E EQUIP.DIV.P/O GAB. DO SEC. DE EDUCACAO		10.000,00		10.000,00
12.361.1005.1019.0000	AQUIS.DE VEIC.MOVEIS E EQUIP.DIV.P/O DEPTO DE ENSINO FUNDAMENTAL		60.000,00		60.000,00
12.361.1005.1020.0000	AQUIS.DE MOVEIS E EQUIP.DIV. P/ O PDDE		1.000,00		1.000,00
12.361.1005.1021.0000	CONST.AMP. REC. UNID.ESC.P/O ENS.FUND.INCLUSIVE CONST.DE CIST.E ATENDI		70.000,00		70.000,00
12.361.1005.1022.0000	CONST.AMP.E RECUP.DE QUADRAS E GINASIOS ESPORT.E POLI ESPORTIVO COM OU		50.000,00		50.000,00
12.361.1005.1033.0000	CONST.AMPL.E/OU ADAPTACAO DE IMOVEIS PARA BIBLIOTECAS, NO MUNICIPIO		2.000,00		2.000,00
12.361.1005.2024.0000	MANUT. E FUNC. DAS ATIV.DA SEC. DE EDUCAÇÃO			510.000,00	510.000,00
12.361.1005.2025.0000	MANUT. E FUNC. DO DEPTO DE ENSINO FUNDAMENTAL			1.153.000,00	1.153.000,00
12.361.1005.2026.0000	MANUTE FUNC.. ATIV. DO FUNDO MUNIC. DE EDUCACAO - FME, INCL. ASSIST. ODONTOLOGICA			7.000,00	7.000,00
12.361.1005.2028.0000	MANUTENÇÃO DO PROG.DINHEIRO DIRETO NAS ESCOLAS - PDDE			8.000,00	8.000,00
12.361.1005.2029.0000	MANUT. E FUNCIONAMENTO DAS ATIV.DE COMUNICACAO SOCIAL			4.000,00	4.000,00
12.361.1005.2031.0000	APOIO P/MANUT. DE RESIDENCIAS P/PROFESSORES MUNICIPAIS			3.000,00	3.000,00
12.361.1005.2032.0000	MANUTENCAO E FUNCIONAMENTO DO FUNDEB 60%			8.290.000,00	8.290.000,00
12.361.1005.2033.0000	MANUTENCAO E FUNCIONAMENTO DO FUNDEB 40%			2.609.000,00	2.609.000,00
12.361.1005.2034.0000	MANUTENCAO E FUNCION. DAS ATIV. P/ EDUCACAO RURAL			19.000,00	19.000,00
12.361.1005.2101.0000	MANUTENCAO DAS ATIVIDADES DO DEPT. COORD. DE ASSUNTOS EDUCACIONAIS			23.000,00	23.000,00
12.361.1005.2115.0000	APOIO AO PROGRAMA MAIS EDUCAÇÃO			40.000,00	40.000,00
12.361.1005.2118.0000	MANUTENÇÃO AO PROG. PNATE ENSINO FUNDAMENTAL			718.000,00	718.000,00
12.361.1005.2119.0000	Apoio ao Programa - Recursos Salário Educação			555.000,00	555.000,00
12.361.1005.2124.0000	Apoio ao Programa Estadual Transporte Escolar - PETE			352.000,00	352.000,00
12	362	Ensino Médio	7.000,00	31.575,68	38.575,68
12	362	1005 ACESSO À EDUCAÇÃO BÁSICA E QUALIDADE DO ENSINO	7.000,00	31.575,68	38.575,68
12.362.1005.1023.0000	AQUIS.DE EQUIP.DIVERSOS P/O ENS.MEDIO		2.000,00		2.000,00
12.362.1005.1024.0000	CONST.AMPL.E RECUP.DE UNID.ESCOLARES P/O ENS.MEDIO,NO MUNICIPIO, INCLU		5.000,00		5.000,00
12.362.1005.2035.0000	APOIO AOS PROG.CAMINHO DA ESCOLA E IMPLM.AO PLANO MUNICIPAL DECENAL D			4.200,00	4.200,00
12.362.1005.2039.0000	APOIO AO FUNCIONAMENTO DO ENSINO MÉDIO			15.000,00	15.000,00
12.362.1005.2117.0000	MANUTENÇÃO AO PROG. PNATE ENSINO MÉDIO			12.375,68	12.375,68

**PREFEITURA MUNICIPAL DE SANTA CRUZ**

AV 3 DE MAIO Nº 276 CENTRO - CNPJ:24301475/0001-86

Orçamento Programa - Exercício de 2021

Anexo 06

Page 8

PROGRAMA DE TRABALHO

(Inc.II, § 2º, Art.2º)

Lei: 496, Data: 24/11/2020**02 PODER EXECUTIVO****06 SECRETARIA DE EDUCACAO**

Código	Especificação	Operação Especial	Projetos	Atividades	T o t a l
12 363	Ensino Profissional		10.000,00	31.000,00	41.000,00
12 363 1005	ACESSO À EDUCAÇÃO BÁSICA E QUALIDADE DO ENSINO		10.000,00	31.000,00	41.000,00
12.363.1005.1025.0000	CONST.AMPL.E RECUPERACAO DE ESCOLAS, CENTROS TECNOLOGICOS E INSTAL. DE		10.000,00		10.000,00
12.363.1005.2036.0000	MANUT.E FUNC.DAS ATIV.DOS CURSOS BASICOS PROF.E EM IMPLM.AO PLANO MUN			7.000,00	7.000,00
12.363.1005.2037.0000	MANUT.FUNC.ATIV.DO ENSINO TECNOLOGICO, INCLUSIVE EM COV.COM O IFET			12.000,00	12.000,00
12.363.1005.2038.0000	MANUTENCAO E FUNC. ATIV.DEPT.ENSINO PROFISSIONALIZANTES			12.000,00	12.000,00
12 364	Ensino Superior			100.000,00	100.000,00
12 364 1005	ACESSO À EDUCAÇÃO BÁSICA E QUALIDADE DO ENSINO			100.000,00	100.000,00
12.364.1005.2040.0000	MANUTENÇÃO E FUNC. DO PROGRAMA BOLSA UNIVERSITÁRIA			100.000,00	100.000,00
12 365	Educação Infantil		25.000,00	614.000,00	639.000,00
12 365 1005	ACESSO À EDUCAÇÃO BÁSICA E QUALIDADE DO ENSINO		25.000,00	614.000,00	639.000,00
12.365.1005.1026.0000	AQUIS.DE VEIC.MOVEIS E EQUIP. DIV.P/O ENS. INFANTIL		5.000,00		5.000,00
12.365.1005.1027.0000	CONST.AMPL. E RECUP.DE CRECHES E UNID.DO ENS.PRE-ESCOLAR, NO MUNICIPIO		20.000,00		20.000,00
12.365.1005.2041.0000	MANUT.E FUNCION. DO DPTO DE ENSINO INFANTIL			569.000,00	569.000,00
12.365.1005.2116.0000	MANUTENÇÃO AO PROG. PNATE ENSINO INFANTIL			15.000,00	15.000,00
12.365.1005.2120.0000	Apoio ao Programa Brasil Carinhoso			30.000,00	30.000,00
12 366	Educação de Jovens e Adultos			90.000,00	90.000,00
12 366 1005	ACESSO À EDUCAÇÃO BÁSICA E QUALIDADE DO ENSINO			90.000,00	90.000,00
12.366.1005.2042.0000	MANUT.E FUNCIONAMENTO DO ENSINO DE JOVENS E ADULTOS - EJA E EDUCAÇÃO ESPECIAL			90.000,00	90.000,00
12 367	Educação Especial		15.000,00	15.000,00	30.000,00
12 367 1005	ACESSO À EDUCAÇÃO BÁSICA E QUALIDADE DO ENSINO		15.000,00	15.000,00	30.000,00
12.367.1005.1028.0000	AQUIS.DE VEICULOS,MOVEIS E EQUIP.DIV.P/ ENSINO ESPECIAL		5.000,00		5.000,00
12.367.1005.1029.0000	CONST.AMPL.E RECUP.DE UNID.ESCOLARES P/O ENS.ESPECIAL NO MUNICIPIO		10.000,00		10.000,00
12.367.1005.2043.0000	MANUT.E FUNCION.DAS ATIV. DO ENS.ESPECIAL E EM IMPLM.AO PLANO MUNICIP			15.000,00	15.000,00
TOTAL		0,00	250.000,00	15.612.575,68	15.862.575,68

**PREFEITURA MUNICIPAL DE SANTA CRUZ**

AV 3 DE MAIO Nº 276 CENTRO - CNPJ:24301475/0001-86

Orçamento Programa - Exercício de 2021

Anexo 06

Page 9

PROGRAMA DE TRABALHO

(Inc.II, § 2º, Art.2º)

Lei: 496, Data: 24/11/2020**02 PODER EXECUTIVO****07 SECRETARIA DE CULTURA, TURISMO E LAZER**

Código	Especificação	Operação Especial	Projetos	Atividades	T o t a l
13	Cultura		26.000,00	525.000,00	551.000,00
13	392 Difusão Cultural		26.000,00	525.000,00	551.000,00
13	392 1006 DIFUSÃO CULTURAL, ESPORTIVA E DE LAZER		26.000,00	525.000,00	551.000,00
13.392.1006.1030.0000	AQUIS.DE VEIC.MOVEIS E EQUIP.DIV.P/O GAB.SEC.DE CULTURA,ESPORTE ETURISMO		10.000,00		10.000,00
13.392.1006.1031.0000	AQUIS.DE VEIC.MOVEIS E EQUIP.DIVERSOS P/O DEPTO DE CULTURA, ESP. E JUV		2.000,00		2.000,00
13.392.1006.1032.0000	AQUIS.E/OU INSTAL.DE ANTENAS PARABOLICAS E APAR. DE SINAIS DE TV E COM		2.000,00		2.000,00
13.392.1006.1034.0000	CONST.AMPL.E RECUP.DA SEDE DA BANDA MUNICIPAL		2.000,00		2.000,00
13.392.1006.1035.0000	CONST.AMPL. E RECUP.DE AUDITORIOS E CENTROS CULTURAIS NO MUNICIPIO		10.000,00		10.000,00
13.392.1006.2044.0000	MANUT.E FUNC.DAS ATIV.DO GAB.SEC.DE CULTURA,ESP. E JUVENTUDE			82.000,00	82.000,00
13.392.1006.2045.0000	MANUT.E FUNC.DAS ATIV.DO DEPTO DE INC. À CULTURA, ESPORTE E JUVENTUDE			443.000,00	443.000,00
24	Comunicações		5.000,00		5.000,00
24	722 Telecomunicações		5.000,00		5.000,00
24	722 1006 DIFUSÃO CULTURAL, ESPORTIVA E DE LAZER		5.000,00		5.000,00
24.722.1006.1036.0000	AQUIS.DE LINHAS TELEF.E OUTROS EQUIP.P/COMUNIC.INCLUSIVE REDE INTERATI		5.000,00		5.000,00
27	Desporto e Lazer		94.000,00	157.200,00	251.200,00
27	813 Lazer		94.000,00	157.200,00	251.200,00
27	813 1006 DIFUSÃO CULTURAL, ESPORTIVA E DE LAZER		94.000,00	157.200,00	251.200,00
27.813.1006.1037.0000	CONST.AMPL. RECUP. EST.C.DE FUT.C.ESP.GIN.DE ESP.Q.POLI E ESP.INC.MUSEU MUNIC		80.000,00		80.000,00
27.813.1006.1038.0000	CONST.AMPL.E RECUP.DE PARQUES REC.CT DE LAZER E ACAD.DAS CIDADES NO MU		10.000,00		10.000,00
27.813.1006.1088.0000	AQUIS. VEIC. MOV. E EQUIP.DIVERSOS P/DPRO DE INCENTIVO A CULTURA		2.000,00		2.000,00
27.813.1006.1090.0000	AQUIS. VEIC. MOV.EQUIP. DIV. P/DEPT. DE INCENTIVO AO TURISMO E AO LAZE		2.000,00		2.000,00
27.813.1006.2046.0000	APOIO AO PROG.SOCIO EDUCATIVO SEGUNDO TEMPO E OUTROS			60.000,00	60.000,00
27.813.1006.2047.0000	MANUT.FUNC.ATIV.DEPARTAMENTO DE ESPORTE			38.200,00	38.200,00
27.813.1006.2099.0000	MANUT. FUNC. ATIV. GAB. SEC. DETURISMO E LAZER			14.000,00	14.000,00
27.813.1006.2100.0000	MANUT. FUNC. ATIV. DEPTO. DE INCENTIVO AO TURISMO E AO LAZER			45.000,00	45.000,00
TOTAL		0,00	125.000,00	682.200,00	807.200,00

**PREFEITURA MUNICIPAL DE SANTA CRUZ**

AV 3 DE MAIO Nº 276 CENTRO - CNPJ:24301475/0001-86

Orçamento Programa - Exercício de 2021

Anexo 06

Page 10

PROGRAMA DE TRABALHO

(Inc.II, § 2º, Art.2º)

Lei: 496, Data: 24/11/2020**02 PODER EXECUTIVO****08 SECRETARIA DE OBRAS E SERVICOS URBANOS**

Código	Especificação	Operação Especial	Projetos	Atividades	T o t a l
15	Urbanismo		302.000,00	1.559.000,00	1.861.000,00
15	451 Infra-Estrutura Urbana		302.000,00	1.559.000,00	1.861.000,00
15	451 1008 SANTA CRUZ INTEGRADA		302.000,00	1.559.000,00	1.861.000,00
15.451.1008.1039.0000	AQUIS.DE VEIC.MOVEIS E EQUIP.DIV. P/O GAB.DO SEC.DE OBRAS E SERVICOS U		5.000,00		5.000,00
15.451.1008.1041.0000	AQUIS.DE VEIC.MOVEIS E EQUIP.DIV.P/O DEPTO DE OBRAS PUBLICAS		5.000,00		5.000,00
15.451.1008.1042.0000	AQUIS.E/OU DESAPROPRIACAO DE IMOVEIS P/O INTERRESSE PUBLICO MUNICIPAL		30.000,00		30.000,00
15.451.1008.1043.0000	CONST.E/OU RESTAURACAO DE CALCAMENTOS,MEIO-FIO E QUEBRA MOLAS NA SEDE,		100.000,00		100.000,00
15.451.1008.1044.0000	CONST.AMP.E RECUP. DE ESTAC.P/TAXIS E MOTOTAXIS,INCL. PAVIMENTAÇÃO ASFALTICA NA SEDE E Z.RURAL		100.000,00		100.000,00
15.451.1008.1045.0000	CONST.AMPL.E RECUP.DE DISTRITOS INDUSTRIAIS,INCLUSIVE INSTAL. DE AGROI		5.000,00		5.000,00
15.451.1008.1046.0000	IMPLANT.DE REDE ELET.E ALT.NAS Z.RURAL E URB.INCL. ILUM..PUB.EM P		20.000,00		20.000,00
15.451.1008.1047.0000	AQUIS.DE MOVEIS,VEIC.E EQUIP.DIV.P/O DEPTO DE SERVICOS URBANOS		5.000,00		5.000,00
15.451.1008.1086.0000	CONSTRUCAO E/OU AMPLIACAO DE URBANIZACAO DE ORLA DO ACUDE DO GOVERNO E PASSAGEM MOLHADA		30.000,00		30.000,00
15.451.1008.1103.0000	CONTRUÇÃO, REFORMA OU AMPLIAÇÃO DE RODOVIÁRIA		2.000,00		2.000,00
15.451.1008.2048.0000	MANUT.E FUNC.DAS ATIV.DO GAB. DO SEC.DE OBRAS E SERV.URBANOS			373.000,00	373.000,00
15.451.1008.2049.0000	MANUT.E FUNCION.DAS ATIV.DO DEPTO DE OBRAS PUBLICAS			155.000,00	155.000,00
15.451.1008.2050.0000	MANUT.E FUNCION.DAS ATIV.DO DEPTO DE SERVICOS URBANOS			836.000,00	836.000,00
15.451.1008.2132.0000	MANUT. DAS ATIVIDADES DA ILUMINAÇÃO PÚBLICA			183.000,00	183.000,00
15.451.1008.2143.0000	MANUTENÇÃO DA LIMPEZA PÚBLICA E COLETA DE LIXO			12.000,00	12.000,00
15	452 Serviços Urbanos		125.000,00		125.000,00
15	452 1008 SANTA CRUZ INTEGRADA		125.000,00		125.000,00
15.452.1008.1048.0000	CONST.AMPL.E RECUP.DE CEMITERIOS PUBLICOS NO MUNICIPIO		50.000,00		50.000,00
15.452.1008.1049.0000	AQUISICAO DE LUMINARIAS E OUTROS EQUIP.ELETRICOS		10.000,00		10.000,00
15.452.1008.1050.0000	CONST.AMPL.E REC. ATERROS SANITARIOS US. BENEF. LIXO,INCL.CONS.CISAPE		10.000,00		10.000,00
15.452.1008.1051.0000	AQUIS.DE VEIC.EQUIP.COLETORES DE LIXO E UTENS.DIVERSOS		10.000,00		10.000,00
15.452.1008.1052.0000	CONST.AMPL. E RECUP.DE PCAS,JARD.AV.E MONUMENTOS NA CIDADE,VILAS E POV		40.000,00		40.000,00
15.452.1008.1083.0000	AQUIS. INSTALAÇÃO DE PLACAS DE SINALIZAÇÃO DE TRANSITO VERT/HORIZ, INC		5.000,00		5.000,00
16	Habitação		5.000,00		5.000,00
16	482 Habitação Urbana		5.000,00		5.000,00
16	482 1008 SANTA CRUZ INTEGRADA		5.000,00		5.000,00
16.482.1008.1077.0000	CONST.AMPL.E/OU RECUP.DE CASAS POP.NA ZONA URB.INCLUS.AO PROG.MINHA CA		5.000,00		5.000,00

**PREFEITURA MUNICIPAL DE SANTA CRUZ**

AV 3 DE MAIO Nº 276 CENTRO - CNPJ:24301475/0001-86

Orçamento Programa - Exercício de 2021

Anexo 06

Page 11

PROGRAMA DE TRABALHO

(Inc.II, § 2º, Art.2º)

Lei: 496, Data: 24/11/2020**02 PODER EXECUTIVO****08 SECRETARIA DE OBRAS E SERVICOS URBANOS**

Código	Especificação	Operação Especial	Projetos	Atividades	T o t a l
17	Saneamento		30.000,00		30.000,00
17	511 Saneamento Básico Rural		30.000,00		30.000,00
17	511 1008 SANTA CRUZ INTEGRADA		30.000,00		30.000,00
17.511.1008.1053.0000	PROG. DE SANEAMENTO RURAL		30.000,00		30.000,00
17	512 Saneamento Básico Urbano		100.000,00		100.000,00
17	512 1008 SANTA CRUZ INTEGRADA		100.000,00		100.000,00
17.512.1008.1054.0000	PROG. DE SANEAMENTO URBANO		70.000,00		70.000,00
17.512.1008.1055.0000	CONST.BANH.FOSSAS E PRIV.HIG.ATRAVES DOS PROG.MSD E PAC, NO MUNICIPIO		30.000,00		30.000,00
26	Transporte		50.000,00	833.000,00	883.000,00
26	782 Transporte Rodoviário		50.000,00	833.000,00	883.000,00
26	782 1008 SANTA CRUZ INTEGRADA		50.000,00	833.000,00	883.000,00
26.782.1008.1056.0000	AQUIS.DE VEIC. MOVEIS,MAQ.E EQUIIP.DIV.P/O DEPTO DE TRANSP. SERV. RODO		10.000,00		10.000,00
26.782.1008.1057.0000	CONST.E/OU RECUP.DE ESTRADAS VICINAIS,PAVIM.DAS ESTRADAS DO MORRO DA C		40.000,00		40.000,00
26.782.1008.2051.0000	MANUT.E FUNCION.DAS ATIV.DO DEPTO DE TRANSPORTES E SERVICOS RODOVIARIO			833.000,00	833.000,00
TOTAL		0,00	612.000,00	2.392.000,00	3.004.000,00

**PREFEITURA MUNICIPAL DE SANTA CRUZ**

AV 3 DE MAIO Nº 276 CENTRO - CNPJ:24301475/0001-86

Orçamento Programa - Exercício de 2021

Anexo 06

Page 12

Lei: 496, Data: 24/11/2020

PROGRAMA DE TRABALHO

(Inc.II, § 2º, Art.2º)

02 PODER EXECUTIVO**09 SECRETARIA AGRICULTURA E MEIO AMBIENTE**

Código	Especificação	Operação Especial	Projetos	Atividades	T o t a l
20	Agricultura		117.000,00	1.739.000,00	1.856.000,00
20	608	Promoção da Produção Agropecuária	117.000,00	1.739.000,00	1.856.000,00
20	608	1007 SANTA CRUZ NA AGRICULTURA	117.000,00	1.739.000,00	1.856.000,00
20.608.1007.1058.0000	AQUIS.DE VEIC.MOVEIS E EQUIP.DIV.P/O GAB. DO SECRETARIO DE AGRICULTURA		5.000,00		5.000,00
20.608.1007.1059.0000	CONST., REF. E AMPL. DE BARRAGENS, AÇUDES, POÇOS, CACIMBAS, CISTERNAS E SIST. ADUTORA		90.000,00		90.000,00
20.608.1007.1060.0000	AQUIS.DE VEIC.MAQ.MOVEIS E EQUIP.DIV.P/ODEPTO DE AGRICULTURA E MEIO AM		2.000,00		2.000,00
20.608.1007.1061.0000	CONST.DE HORTAS COMUNITARIAS,NUCLEOS DE INCENTIVO A PROD.DE FRUTICULTU		5.000,00		5.000,00
20.608.1007.1062.0000	CONST.DE CRIADOUROS P/PSICULTURA,AVICULTURA,APICULTURA,INCLUSIVE USINA		5.000,00		5.000,00
20.608.1007.1063.0000	AQUIS.DE VEIC.MOVEIS E EQUIP.DIV.P/O DEPTO DE FEIRAS E ABASTECIMENTO		5.000,00		5.000,00
20.608.1007.1064.0000	AQUIS.DE VEIC.MOVEIS E EQUIP.DIV.P/APOIO AO PEQUENO AGRICULTOR,EMPREEN		5.000,00		5.000,00
20.608.1007.2052.0000	MANUT. E FUNC.DAS ATIV.DO GAB.DO SECRETARIO DE AGRICULTURA E MEIO AMBI			102.000,00	102.000,00
20.608.1007.2053.0000	MANUT. E FUNCION.DAS ATIV.DO DEPTO DE AGRICULTURA, PECUARIA E MEIO AM			1.523.000,00	1.523.000,00
20.608.1007.2054.0000	MANUT. E FUNCION. DAS ATIV. DO DEPTO DE FEIRAS E ABASTECIMENTO			92.000,00	92.000,00
20.608.1007.2055.0000	PROG.DE APOIO AO PEQUENO PRODUTOR,AGRICULTOR E EMPREENDEDOR, INCLUSIVE			15.000,00	15.000,00
20.608.1007.2056.0000	AQUIS. SEMENTES E MUDAS SELETIVAS P/O PLANTIO,INCLUSIVE HERBICIDAS E			5.000,00	5.000,00
20.608.1007.2123.0000	APOIO AO PROGRAMA INTEGRADO DE RESÍDUOS SOLIDOS - PIRS			2.000,00	2.000,00
23	Comércio e Serviços		10.000,00		10.000,00
23	608	Promoção da Produção Agropecuária	10.000,00		10.000,00
23	608	1007 SANTA CRUZ NA AGRICULTURA	10.000,00		10.000,00
23.608.1007.1065.0000	CONST.AMPL. E RECUP. DE ACOUGUES, CURRAIS, PARQUES DE FEIRA LIVRE,CASA		10.000,00		10.000,00
TOTAL		0,00	127.000,00	1.739.000,00	1.866.000,00

**PREFEITURA MUNICIPAL DE SANTA CRUZ**

AV 3 DE MAIO Nº 276 CENTRO - CNPJ:24301475/0001-86

Orçamento Programa - Exercício de 2021

Anexo 06

Page 13

PROGRAMA DE TRABALHO

(Inc.II, § 2º, Art.2º)

Lei: 496, Data: 24/11/2020**02 PODER EXECUTIVO****10 FUNDO MUNICIPAL DE SAUDE**

Código	Especificação	Operação Especial	Projetos	Atividades	T o t a l
10	Saúde		136.000,00	4.377.500,00	4.513.500,00
10	301 Atenção Básica		136.000,00	4.377.500,00	4.513.500,00
10	301 1003 SANTA CRUZ MAIS SAUDÁVEL		124.000,00	4.377.500,00	4.501.500,00
10.301.1003.1066.0000	AQUIS.DE VEIC.MOVEIS E EQUIP'.P/O GABINETE DO SEC. SAUDE		8.000,00		8.000,00
10.301.1003.1067.0000	AQUISICAO DE UNIDADES ODONTOLOGICAS		10.000,00		10.000,00
10.301.1003.1069.0000	CONST.AMPL.E RECUP.DE UNIDADES SAUDE/LABORAT.ANALITICO MUNICIPAL		30.000,00		30.000,00
10.301.1003.1071.0000	AQUIS.VEIC.MOVEIS E EQUIP.P/FMS/ESF		8.000,00		8.000,00
10.301.1003.1072.0000	AQUIS.VEIC. MOVEIS.EQUIP, DIVERSOS P/ ESF		10.000,00		10.000,00
10.301.1003.1075.0000	AQUIS. VEIC.EQUIP.DIV.P/EACS-EST.ACS		10.000,00		10.000,00
10.301.1003.1085.0000	CONST.AMP. RECUP. DE ACADEMIA DA SAUDE E UBS's NA CIDADE, VILAS E POVOADOS,		40.000,00		40.000,00
10.301.1003.1094.0000	APOIO AO PROG. QUALIFARSUS - INVEST.		8.000,00		8.000,00
10.301.1003.2002.0000	DESPESAS DE EXERCICIO ANTERIORES			12.000,00	12.000,00
10.301.1003.2022.0000	DESP.COM PAGAMENTOS DE OBRIGACOES PATRONAIS			646.000,00	646.000,00
10.301.1003.2057.0000	MANUT.E FUNC. ATIV. ATENÇÃO BAS. SAUDE			950.000,00	950.000,00
10.301.1003.2058.0000	MANUT. E FUNCION. DAS ATIV.DO CONS. MUNIC. DE SAUDE			54.000,00	54.000,00
10.301.1003.2059.0000	PROGRAMA DE COMBATE AS CARENCIAS NUTRICIONAIS			19.000,00	19.000,00
10.301.1003.2061.0000	APOIO A ESTRATEGICA DE SAUDE DA FAMILIA - ESF			1.657.000,00	1.657.000,00
10.301.1003.2064.0000	MANUT.FUNC.DAS ATIV.DO GABINETE SECRETARIO DE SAUDE			407.500,00	407.500,00
10.301.1003.2066.0000	MANUT.ATIV.DO HOSPITAL PUBLICO MUNICIPAL			2.000,00	2.000,00
10.301.1003.2069.0000	APOIO AO PROGRAMA EACS - ESTRATEGIAS AGENTES COMUNITARIO DE SAUDE			610.000,00	610.000,00
10.301.1003.2108.0000	APOIO AO PROG. NAC.ASSIST.FARMAC - QUALIFARSUS			16.000,00	16.000,00
10.301.1003.2110.0000	RATEIO PARA PARTICIPAÇÃO DO MUNIC. EM CONSORCIOS PUBLICO			4.000,00	4.000,00
10	301 1009 AÇÕES DE COMBATE COVID-19		12.000,00		12.000,00
10.301.1009.2148.0000	ENFRENTAMENTO DA EMERGÊNCIA COVID-19		12.000,00		12.000,00
10	302 Assistência Hospitalar e Ambulatorial		108.000,00	2.452.000,00	2.560.000,00

**PREFEITURA MUNICIPAL DE SANTA CRUZ**

AV 3 DE MAIO Nº 276 CENTRO - CNPJ:24301475/0001-86

Orçamento Programa - Exercício de 2021

Anexo 06

Page 14

PROGRAMA DE TRABALHO

(Inc.II, § 2º, Art.2º)

Lei: 496, Data: 24/11/2020**02 PODER EXECUTIVO****10 FUNDO MUNICIPAL DE SAUDE**

Código	Especificação	Operação Especial	Projetos	Atividades	T o t a l
10 302 1003	SANTA CRUZ MAIS SAUDÁVEL		108.000,00	2.452.000,00	2.560.000,00
10.302.1003.1068.0000	AQUISICAO AMBULANCIAS P/SEDE E POVOADOS		28.000,00		28.000,00
10.302.1003.1070.0000	AMPL.E RECUP.HOSPITAL PUBLICO MUNICIPAL		60.000,00		60.000,00
10.302.1003.1084.0000	CONST. E EINSTALACAO DE CENTROS DE REABILITACAO FISIOTERAPEUTICA, NO M		10.000,00		10.000,00
10.302.1003.1094.0000	APOIO AO PROG. QUALIFARSUS - INVEST.		10.000,00		10.000,00
10.302.1003.2022.0000	DESP.COM PAGAMENTOS DE OBRIGACOES PATRONAIS			226.000,00	226.000,00
10.302.1003.2063.0000	APOIO AO TFD - TRATAMENTO FORA DOMICILIO			177.000,00	177.000,00
10.302.1003.2065.0000	IMPLANTAÇÃO E FUNCIONAMENTO DO SERVIÇOS DE ATENDIMENTO MÉDICO DE URGÊNCIA (SAMU)			7.000,00	7.000,00
10.302.1003.2066.0000	MANUT.ATIV.DO HOSPITAL PUBLICO MUNICIPAL			1.905.000,00	1.905.000,00
10.302.1003.2067.0000	MANUT.FUNC.ATIV.DEPTO PROG.ESPECIAIS E HOSPITALAR			116.000,00	116.000,00
10.302.1003.2107.0000	APOIO AO PROG. DE ASSIST. FAMERCEUTICA HOSPITALAR			5.000,00	5.000,00
10.302.1003.2108.0000	APOIO AO PROG. NAC.ASSIST.FARMAC - QUALIFARSUS			16.000,00	16.000,00
10 303	Suporte Profilático e Terapêutico			135.000,00	135.000,00
10 303 1003	SANTA CRUZ MAIS SAUDÁVEL			135.000,00	135.000,00
10.303.1003.2060.0000	PROGRAMA DE ASSISTENCIA FARMACEUTICA BASICA, INCL. LAFEPE			135.000,00	135.000,00
10 304	Vigilância Sanitária		25.000,00	150.000,00	175.000,00
10 304 1003	SANTA CRUZ MAIS SAUDÁVEL		25.000,00	150.000,00	175.000,00
10.304.1003.1073.0000	AQUIS. DE VEIC.MOVEIS E EQUIP.DIV.P/O DEPTO DE VIG.SANITARIA		5.000,00		5.000,00
10.304.1003.1074.0000	CONSTRUCAO DE MELHORIAS SANITARIAS DOMIC.NO MUNICIPIO		20.000,00		20.000,00
10.304.1003.2068.0000	MANUT. E FUNC.DAS ATIV. DO DEPTO DE VIG.SANITARIA			150.000,00	150.000,00
10 305	Vigilância Epidemiológica		10.000,00	139.000,00	149.000,00
10 305 1003	SANTA CRUZ MAIS SAUDÁVEL		10.000,00	139.000,00	149.000,00
10.305.1003.1076.0000	CONST.AMPL.E/OU REC.DE C. POP.NA Z.RURAL,INC.PROG.FNHIS/PAC/CONT. CHAGAS		10.000,00		10.000,00
10.305.1003.2070.0000	PROG. DE VIGILÂNCIA EPIDEMIOLOGICA E CONTROLE DE ENDEMIAS (DOENCAS DE CHAGAS,HANSENIASE,LEISHMANIO			139.000,00	139.000,00
TOTAL		0,00	279.000,00	7.253.500,00	7.532.500,00

**PREFEITURA MUNICIPAL DE SANTA CRUZ**

AV 3 DE MAIO Nº 276 CENTRO - CNPJ:24301475/0001-86

Orçamento Programa - Exercício de 2021

Anexo 06

Page 15

PROGRAMA DE TRABALHO

(Inc.II, § 2º, Art.2º)

Lei: 496, Data: 24/11/2020**02 PODER EXECUTIVO****11 FUNDO MUNICIPAL DE ASSISTENCIA SOCIAL**

Código	Especificação	Operação Especial	Projetos	Atividades	T o t a l
08	Assistência Social			60.000,00	60.000,00
08	243	Assistência à Criança e ao Adolescente		60.000,00	60.000,00
08	243	1004 FAMÍLIA CIDADÃ: AÇÕES SOCIAIS		60.000,00	60.000,00
08.243.1004.2078.0000	APOIO AO PROGRAMA COPO DE LEITE			19.000,00	19.000,00
08.243.1004.2131.0000	MANUTENÇÃO DO PROGRAMA CRIANÇA FELIZ			41.000,00	41.000,00
08	244	Assistência Comunitária	31.000,00	717.000,00	748.000,00
08	244	1004 FAMÍLIA CIDADÃ: AÇÕES SOCIAIS	31.000,00	717.000,00	748.000,00
08.244.1004.1078.0000	AQUIS.DE VEIC.MOVEIS E EQUIP. DIV P/FMAS		3.000,00		3.000,00
08.244.1004.1079.0000	AQUIS.DE MOVEIS E EQUIP, DIV.P/BOLSA FAMILIA,CADUNICO-IGD-PBF		3.000,00		3.000,00
08.244.1004.1091.0000	AQUISIÇÃO DE MOVEIS E EQUIP. DIV.FORT.CONT.SOCIAL- IGD-BPC		5.000,00		5.000,00
08.244.1004.1098.0000	CONSTRUÇÃO E AQUISIÇÃO DE EQUIP. P/COZINHA COMUNITÁRIA, NO MUNICÍPIO		20.000,00		20.000,00
08.244.1004.2072.0000	MANUTENÇÃO DAS ATIVIDADES DO PROGRAMA BPC NA ESCOLA			16.000,00	16.000,00
08.244.1004.2073.0000	MANUT. ATIV. DO PROG.DE FOMENTO A INCLUSAO SOCIOPRODUTIVA - PERNAMBUCO NO BATENTE			25.000,00	25.000,00
08.244.1004.2074.0000	MANUT. ATIV.DO PROG.DE ACESSO AO MUNDO DO TRABALHO-ACESSUAS TRABALHO/PRONATEC			36.000,00	36.000,00
08.244.1004.2077.0000	MANUT.E FUNC. ATIV.DO FUNDO E CONSELHO MUNIC.DE ASSISTENCIA SOCIAL			17.000,00	17.000,00
08.244.1004.2082.0000	MANUTENÇÃO DAS ATIV.DE BENEFICIOS EVENTUAIS E OUTROS BENEFICIOS			30.000,00	30.000,00
08.244.1004.2083.0000	MANUT. ATIV DE FORTALECIMENTO DO CONTROLE SOCIAL IGD/PBF			19.000,00	19.000,00
08.244.1004.2085.0000	MANUTENÇÃO DAS ATIV. DA COZINHA COMUNITÁRIA			7.000,00	7.000,00
08.244.1004.2089.0000	APOIO A ORGANIZAÇÃO E GESTÃO DO PROG. B.FAMILIA E CADUNICO - IGD-PBF			47.000,00	47.000,00
08.244.1004.2109.0000	APOIO A ORGANIZAÇÃO E GESTÃO DO SUAS - IGD/SUAS			25.000,00	25.000,00
08.244.1004.2113.0000	MANUTENCAO DAS ATIV.SERV. PROTEÇÃO SOCIAL BÁSICA			338.000,00	338.000,00
08.244.1004.2114.0000	MANUTENCAO DAS ATIV.SERV.PROTEÇÃO SOCIAL ESPECIAL MEDIA COMPLEXIBILIDADE			136.000,00	136.000,00
08.244.1004.2130.0000	FORTALECIMENTO DO CONTROLE SOCIAL - IGD/SUAS			21.000,00	21.000,00
08	244	1010 AÇÕES DE COMBATE COVID-19 NO SUAS			0,00
08.244.1010.2084.0000	ENFRENTAMENTO DA EMERGÊNCIA DE SAÚDE PÚBLICA DE IMPORTÂNCIA INTERNACIONAL DECORRENTE DO CORONAVÍRUS				0,00
TOTAL		0,00	31.000,00	777.000,00	808.000,00

**PREFEITURA MUNICIPAL DE SANTA CRUZ**

AV 3 DE MAIO Nº 276 CENTRO - CNPJ:24301475/0001-86

Orçamento Programa - Exercício de 2021

Anexo 06

Page 16

PROGRAMA DE TRABALHO

(Inc.II, § 2º, Art.2º)

Lei: 496, Data: 24/11/2020

02 PODER EXECUTIVO					
12 FUNDO MUNICIPAL DA CRIANÇA E DO ADOLESCENTE					
Código	Especificação	Operação Especial	Projetos	Atividades	T o t a l
08	Assistência Social		7.673,89	166.000,00	173.673,89
08	243	Assistência à Criança e ao Adolescente	7.673,89	166.000,00	173.673,89
08	243 1004	FAMÍLIA CIDADÃ: AÇÕES SOCIAIS	7.673,89	166.000,00	173.673,89
08.243.1004.1040.0000	CONST.E AMPL. DO CENTRO DA CRIANÇA,DO ADOLESCENTE E MENORES INFRATORES		5.000,00		5.000,00
08.243.1004.1080.0000	CONST.AMPL.E RECUP.DO CENTRO DA CRIANÇA E DO ADOLESC.NO MUNICIPIO		2.673,89		2.673,89
08.243.1004.2086.0000	MANUT.E FUNC. ATIV.DO CONS. TUTELAR DA CRIANÇA E DO ADOLESCENTE			10.000,00	10.000,00
08.243.1004.2087.0000	APOIO AO PROG.LIB.ASSITIDA E SEMI LIB.DE ADOLESCENTE INFRATORES			23.000,00	23.000,00
08.243.1004.2090.0000	MANUT.FUNC.ATIV.DO FUNDO MUNIC.DA CRIANÇA E DO ADOLESCENTE			133.000,00	133.000,00
TOTAL		0,00	7.673,89	166.000,00	173.673,89

**PREFEITURA MUNICIPAL DE SANTA CRUZ**

AV 3 DE MAIO Nº 276 CENTRO - CNPJ:24301475/0001-86

Orçamento Programa - Exercício de 2021

Anexo 06

Page 17

PROGRAMA DE TRABALHO

(Inc.II, § 2º, Art.2º)

Lei: 496, Data: 24/11/2020**02 PODER EXECUTIVO****13 FUNPRESC - FUNDO PREV. SANTA CRUZ**

Código	Especificação	Operação Especial	Projetos	Atividades	T o t a l
09	Previdência Social		20.000,00	3.175.000,00	3.195.000,00
09	272	Previdência do Regime Estatutário	20.000,00	3.175.000,00	3.195.000,00
09	272	1002	PREVIDÊNCIA SOCIAL	3.175.000,00	3.195.000,00
09.272.1002.1081.0000	AQUIS.VEIC.MOVEIS E EQUIP.DIV. P/FUNAP		10.000,00		10.000,00
09.272.1002.1097.0000	INICIO DA CONSTRUCAO DO PREDI SEDE DO FUNPRESC		10.000,00		10.000,00
09.272.1002.2092.0000	MANUT.FUNC.DAS ATIV.DO FUNPRESC			475.000,00	475.000,00
09.272.1002.2093.0000	DISPENDIO C/INATIVOS,PENSIONISTAS E SAL.FAMILIA			2.650.000,00	2.650.000,00
09.272.1002.2094.0000	DISPENDIO C/SALARIOS MATERNIDADE E LICENCAS P/A SAUDE			50.000,00	50.000,00
99	Reserva de Contingência			100.000,00	100.000,00
99	999	Reserva de Contingência		100.000,00	100.000,00
99	999	1002	PREVIDÊNCIA SOCIAL	100.000,00	100.000,00
99.999.1002.2097.0000	RESERVAS PARA O REGIME PROPRIO DE PREVIDENCIA			100.000,00	100.000,00
TOTAL		0,00	20.000,00	3.275.000,00	3.295.000,00

**PREFEITURA MUNICIPAL DE SANTA CRUZ**

AV 3 DE MAIO Nº 276 CENTRO - CNPJ:24301475/0001-86

Orçamento Programa - Exercício de 2021

Anexo 06

Page 18

PROGRAMA DE TRABALHO

(Inc.II, § 2º, Art.2º)

Lei: 496, Data: 24/11/2020

02 PODER EXECUTIVO					
16 CISAPE - CONS. INTERM. DOS MUNIC. DO ARARIPE PERNAMBUCANO					
Código	Especificação	Operação Especial	Projetos	Atividades	T o t a l
04	Administração		6.087,00	40.131,00	46.218,00
04	122 Administração Geral		6.087,00	40.131,00	46.218,00
04	122 1001 GESTÃO PÚBLICA		6.087,00	40.131,00	46.218,00
04.122.1001.1099.0000	AQUISIÇÃO DE VEÍCULOS, MÁQUINAS, MÓVEIS E EQUIPAMENTOS		6.087,00		6.087,00
04.122.1001.2133.0000	DESPESAS COM MANUTENÇÃO DAS ATIVIDADES ADMIN. DO CISAPE			40.131,00	40.131,00
10	Saúde		18.261,00	90.348,00	108.609,00
10	301 Atenção Básica		18.261,00	90.348,00	108.609,00
10	301 1003 SANTA CRUZ MAIS SAUDÁVEL		18.261,00	90.348,00	108.609,00
10.301.1003.1100.0000	REFORMA OU AMPLIAÇÃO DOS PRÉDIOS DA SAÚDE		6.087,00		6.087,00
10.301.1003.1101.0000	AQUISIÇÃO DE EQUIPAMENTOS E MATERIAIS PERMANENTES P/ OS PROGRAMAS DA SAÚDE		12.174,00		12.174,00
10.301.1003.2134.0000	MANUTENÇÃO GERAL DA SAÚDE DOS CONVENIADOS AO CISAPE			81.218,00	81.218,00
10.301.1003.2135.0000	PAGAMENTO DE ENCARGOS SOCIAIS DA SAÚDE (INSS, FGTS E OUTRAS)			9.130,00	9.130,00
20	Agricultura			30.000,00	30.000,00
20	605 Abastecimento			30.000,00	30.000,00
20	605 1007 SANTA CRUZ NA AGRICULTURA			30.000,00	30.000,00
20.605.1007.2138.0000	DESPESA COM MANUTENÇÃO DA PATRULHA MECANIZADA DO CISAPE			30.000,00	30.000,00
26	Transporte			10.000,00	10.000,00
26	782 Transporte Rodoviário			10.000,00	10.000,00
26	782 1008 SANTA CRUZ INTEGRADA			10.000,00	10.000,00
26.782.1008.2139.0000	DESPESAS COM RECOLHIM. E TRANSP. DE JUMENTOS ABANDONADOS NAS RODOVIAS DOS MUN. CONSORCIADOS			10.000,00	10.000,00
TOTAL		0,00	24.348,00	170.479,00	194.827,00
TOTAL GERAL		2.580.531,63	1.629.221,89	39.143.280,68	43.353.034,20

**PREFEITURA MUNICIPAL DE SANTA CRUZ**

AV 3 DE MAIO Nº 276 CENTRO - CNPJ:24301475/0001-86

Orçamento Programa - Exercício de 2021

Anexo 07

Page 1

**PROGRAMA DE TRABALHO DO GOVERNO
DEMONSTRATIVO DE FUNÇÕES, SUBFUNÇÕES E PROGRAMAS
POR PROJETOS, ATIVIDADES E OPERAÇÕES ESPECIAIS**

Lei: 496, Data: 24/11/2020

(Inc.II, § 2º, Art.2º)

Código	Especificação	Operação Especial	Projetos	Atividades	T o t a l
01	Legislativa	0,00	30.000,00	1.700.000,00	1.730.000,00
01	031 Ação Legislativa	0,00	30.000,00	1.700.000,00	1.730.000,00
01	031 1000 CÂMARA MUNICIPAL	0,00	30.000,00	1.700.000,00	1.730.000,00
01.031.1000.1001.0000	AMPLIACAO E REFORMA DO PREDIO SEDE DA CAMARA DE VEREADORES	0,00	10.000,00	0,00	10.000,00
01.031.1000.1002.0000	AQUIS. DE VEIC.MOVEIS E EQUIP. DIVERSOS P/CMSC	0,00	20.000,00	0,00	20.000,00
01.031.1000.2001.0000	MANUT.E FUNCION.DAS ATIV.DA MESA DIRETORA DA CÂMARA MUNICIPAL	0,00	0,00	605.000,00	605.000,00
01.031.1000.2002.0000	DESPESAS DE EXERCICIO ANTERIORES	0,00	0,00	10.000,00	10.000,00
01.031.1000.2004.0000	DISPENDIO COM PAGT.DE OBRIGACOES PATRONAIS - INSS	0,00	0,00	120.000,00	120.000,00
01.031.1000.2121.0000	REMUNERAÇÃO DOS VEREADORES	0,00	0,00	795.000,00	795.000,00
01.031.1000.2122.0000	DESPESAS COM INDENIZAÇÕES E RESTITUIÇÕES	0,00	0,00	140.000,00	140.000,00
01.031.1000.2145.0000	DISPENDIOS C/ PAGTO DE OBRIGAÇÕES PATRONAIS - FUNPRESC	0,00	0,00	15.000,00	15.000,00
01.031.1000.2146.0000	APORTE PARA COMPENSAÇÃO PREV. - CUSTO ESPECIAL	0,00	0,00	15.000,00	15.000,00
04	Administração	0,00	111.287,00	4.611.657,00	4.722.944,00
04	121 Planejamento e Orçamento	0,00	76.000,00	328.600,00	404.600,00
04	121 1001 GESTÃO PÚBLICA	0,00	76.000,00	328.600,00	404.600,00
04.121.1001.1006.0000	AQUIS.VEIC.MOV.E EQUIP.DIV.P/O GAB DO SEC DE GOVERNO	0,00	5.000,00	0,00	5.000,00
04.121.1001.1007.0000	AQUIS.DE VEIC,MOV, E EQUIP.DIV.P/O DEPTO. DE MATERIAL E PATRIMÔNIO	0,00	1.000,00	0,00	1.000,00
04.121.1001.1008.0000	AMPLIACAO E RECUPERACAO DO CENTRO DE ACAO ADMINISTRATIVA	0,00	10.000,00	0,00	10.000,00
04.121.1001.1014.0000	AQUIS.DE VEIC.MOVEIS E EQUIP.DIV.P/O DEPTO DE CONTROLE ORCAMENTARIO	0,00	5.000,00	0,00	5.000,00
04.121.1001.1102.0000	REFORMA E/OU AMPLIAÇÃO DO PRÉDIO DA PREFEITURA	0,00	55.000,00	0,00	55.000,00
04.121.1001.2010.0000	MANUT.E FUNC.ATIV. DO GAB. SEC. DE GOVERNO	0,00	0,00	103.600,00	103.600,00
04.121.1001.2016.0000	DESPESAS DECORRENTES DE SENTECAS JUDICIAIS	0,00	0,00	15.000,00	15.000,00
04.121.1001.2017.0000	DESP.DE EXERC.ANTERIORES	0,00	0,00	75.000,00	75.000,00
04.121.1001.2018.0000	MANUT.E FUNC.DAS ATIV DO DEPTO DE CONTABIL E CONTROLE ORCAMENTARIO	0,00	0,00	130.000,00	130.000,00
04.121.1001.2096.0000	MANUT. E FUNC. DEPT DE ARTICULAÇÃO DE GOVERNO	0,00	0,00	5.000,00	5.000,00
04	122 Administração Geral	0,00	20.287,00	3.572.857,00	3.593.144,00

**PREFEITURA MUNICIPAL DE SANTA CRUZ**

AV 3 DE MAIO Nº 276 CENTRO - CNPJ:24301475/0001-86

Orçamento Programa - Exercício de 2021

Anexo 07

Page 2

**PROGRAMA DE TRABALHO DO GOVERNO
DEMONSTRATIVO DE FUNÇÕES, SUBFUNÇÕES E PROGRAMAS
POR PROJETOS, ATIVIDADES E OPERAÇÕES ESPECIAIS**

Lei: 496, Data: 24/11/2020

(Inc.II, § 2º, Art.2º)

Código	Especificação	Operação Especial	Projetos	Atividades	T o t a l
04	Administração	0,00	111.287,00	4.611.657,00	4.722.944,00
04	122 Administração Geral	0,00	20.287,00	3.572.857,00	3.593.144,00
04	122 1001 GESTÃO PÚBLICA	0,00	20.287,00	3.572.857,00	3.593.144,00
04.122.1001.1003.0000	AQUIS. DE VEICUL.MOVEIS E EQUIP.DIV.P/O GAB DA PREFEITA	0,00	5.200,00	0,00	5.200,00
04.122.1001.1004.0000	AQUIS. DE VEICULOS,MOVEIS E EQUIP.DIVERSOS P/O GAB. DO VICE - PREFEITO	0,00	1.000,00	0,00	1.000,00
04.122.1001.1005.0000	AQUIS.DE VEICULOS,MOVEIS E EQUIP.DIV P/A ASSESSORIA JURIDICA	0,00	1.000,00	0,00	1.000,00
04.122.1001.1082.0000	AQUIS.DE VEICULOS,MOVEIS E EQUIP.DIV.P/O GAB. DO SEC. DE ADMIN. E FINANÇAS	0,00	5.000,00	0,00	5.000,00
04.122.1001.1087.0000	AQUIS.DE VEIC. MOV. EQUIP. DIV. P/COORD. DE POLITICAS P/MULHERES	0,00	2.000,00	0,00	2.000,00
04.122.1001.1099.0000	AQUISIÇÃO DE VEÍCULOS, MÁQUINAS, MÓVEIS E EQUIPAMENTOS	0,00	6.087,00	0,00	6.087,00
04.122.1001.2005.0000	MANUT.DO FUNCION.DAS ATIV.DO GABINETE DA PREFEITA	0,00	0,00	370.000,00	370.000,00
04.122.1001.2006.0000	MANUT.E FUNC. DA ASSESSORIA DE COMUNICACAO	0,00	0,00	76.000,00	76.000,00
04.122.1001.2008.0000	MANUT.E FUNCIONAMENTO DAS ATIV.DO GAB DO VICE-PREFEITO	0,00	0,00	179.000,00	179.000,00
04.122.1001.2009.0000	MANUT.E FUNCIONAMENTO DAS ATIV.DA ASSESSORIA TECNICA E JURIDICA	0,00	0,00	273.000,00	273.000,00
04.122.1001.2011.0000	MANUT.E FUNC.DAS ATIV.DO DEPTO DE MATERIAL E PATRIMÔNIO	0,00	0,00	501.000,00	501.000,00
04.122.1001.2012.0000	CONTRIB.P/APOIO DAS ATIV.DO PODER JUD.MINIST.PUB.POLICIAIS:MILITAR E C	0,00	0,00	17.000,00	17.000,00
04.122.1001.2022.0000	DESP.COM PAGAMENTOS DE OBRIGACOES PATRONAIS	0,00	0,00	428.000,00	428.000,00
04.122.1001.2095.0000	MANUT. E FUNC.DAS ATIV.DO GAB.DO SEC.DE ADM E FINANÇAS	0,00	0,00	803.000,00	803.000,00
04.122.1001.2098.0000	MANUT. E FUNC. DAS ATIV. DA COORD. DE POLITICAS P/MULHERES	0,00	0,00	32.000,00	32.000,00
04.122.1001.2103.0000	REFINANCIAMENTO DA DIVIDA PARCELADA COM O INSS	0,00	0,00	200.000,00	200.000,00
04.122.1001.2104.0000	REFINANCIAMENTO DA DIVIDA PARCELADA COM O FUNPRESC	0,00	0,00	630.726,00	630.726,00
04.122.1001.2111.0000	MANUT. E FUNC. DAS ATIVIDADES DA CASA DOS CONSELHOS	0,00	0,00	11.000,00	11.000,00
04.122.1001.2133.0000	DESPESAS COM MANUTENÇÃO DAS ATIVIDADES ADMIN. DO CISAPE	0,00	0,00	40.131,00	40.131,00
04.122.1001.2140.0000	MANUTENÇÃO E FUNC. DA CHEFIA DE GABINETE DA PREFEITA	0,00	0,00	12.000,00	12.000,00
04	124 Controle Interno	0,00	0,00	39.000,00	39.000,00
04	124 1001 GESTÃO PÚBLICA	0,00	0,00	39.000,00	39.000,00
04.124.1001.2141.0000	MANUTENÇÃO E FUNCIONAMENTO DO CONTROLE INTERNO	0,00	0,00	39.000,00	39.000,00
04	128 Formação de Recursos Humanos	0,00	5.000,00	124.000,00	129.000,00
04	128 1001 GESTÃO PÚBLICA	0,00	5.000,00	124.000,00	129.000,00
04.128.1001.1011.0000	AQUIS.DE VEICULOS,MOVEIS E EQUIP.DIVERSOS PARA DEPTO DE RECURSOS HUMAN	0,00	5.000,00	0,00	5.000,00
04.128.1001.2013.0000	MANUT.E FUNCION.DAS ATIV.DO DEPTO DE RECURSOS HUMANOS	0,00	0,00	124.000,00	124.000,00
04	129 Administração de Receitas	0,00	10.000,00	547.200,00	557.200,00
04	129 1001 GESTÃO PÚBLICA	0,00	10.000,00	547.200,00	557.200,00
04.129.1001.1012.0000	AQUIS.DE VEICULOS,MOVEISE EQUIP.DIV.P/O DEPTO DE ARRECADACAO,FISCALIZ.	0,00	5.000,00	0,00	5.000,00
04.129.1001.1013.0000	AQUIS.DE VEICULOS,MOVEIS E EQUIP.DIV.P/O DEPTO DE TESOURARIA	0,00	5.000,00	0,00	5.000,00
04.129.1001.2014.0000	MANUT.DO FUNC. DAS ATIV.DO DEPTO DE ARRECADACAO,FISCALIZACAO E TRIBUTO	0,00	0,00	31.000,00	31.000,00
04.129.1001.2015.0000	MANUT. E FUNCION.DAS ATIV. DO DEPTO DE TESOURARIA	0,00	0,00	56.200,00	56.200,00
04.129.1001.2023.0000	PASEP	0,00	0,00	460.000,00	460.000,00

**PREFEITURA MUNICIPAL DE SANTA CRUZ**

AV 3 DE MAIO Nº 276 CENTRO - CNPJ:24301475/0001-86

Orçamento Programa - Exercício de 2021

Anexo 07

Page 3

**PROGRAMA DE TRABALHO DO GOVERNO
DEMONSTRATIVO DE FUNÇÕES, SUBFUNÇÕES E PROGRAMAS
POR PROJETOS, ATIVIDADES E OPERAÇÕES ESPECIAIS**

Lei: 496, Data: 24/11/2020

(Inc.II, § 2º, Art.2º)

Código	Especificação	Operação Especial	Projetos	Atividades	T o t a l
04	Administração	0,00	111.287,00	4.611.657,00	4.722.944,00
06	Segurança Pública	0,00	5.000,00	0,00	5.000,00
06	181 Policiamento	0,00	5.000,00	0,00	5.000,00
06	181 1001 GESTÃO PÚBLICA	0,00	5.000,00	0,00	5.000,00
06.181.1001.1009.0000	INICIO DA CONST.DA CADEIA PUBLICA,EM CONV.OU PARC. COM OS GOV.ESTADUAL	0,00	5.000,00	0,00	5.000,00
08	Assistência Social	0,00	49.673,89	1.747.000,00	1.796.673,89
08	243 Assistência à Criança e ao Adolescente	0,00	7.673,89	226.000,00	233.673,89
08	243 1004 FAMÍLIA CIDADÃ: AÇÕES SOCIAIS	0,00	7.673,89	226.000,00	233.673,89
08.243.1004.1040.0000	CONST.E AMPL. DO CENTRO DA CRIANCA,DO ADOLESCENTE E MENORES INFRACTORES	0,00	5.000,00	0,00	5.000,00
08.243.1004.1080.0000	CONST.AMPL.E RECUP.DO CENTRO DA CRIANCA E DO ADOLESC.NO MUNICIPIO	0,00	2.673,89	0,00	2.673,89
08.243.1004.2078.0000	APOIO AO PROGRAMA COPO DE LEITE	0,00	0,00	19.000,00	19.000,00
08.243.1004.2086.0000	MANUT.E FUNC. ATIV.DO CONS. TUTELAR DA CRIANCA E DO ADOLESCENTE	0,00	0,00	10.000,00	10.000,00
08.243.1004.2087.0000	APOIO AO PROG.LIB.ASSITIDA E SEMI LIB.DE ADOLESCENTE INFRACTORES	0,00	0,00	23.000,00	23.000,00
08.243.1004.2090.0000	MANUT.FUNC.ATIV.DO FUNDO MUNIC.DA CRIANCA E DO ADOLESCENTE	0,00	0,00	133.000,00	133.000,00
08.243.1004.2131.0000	MANUTENÇÃO DO PROGRAMA CRIANÇA FELIZ	0,00	0,00	41.000,00	41.000,00
08	244 Assistência Comunitária	0,00	42.000,00	1.521.000,00	1.563.000,00

**PREFEITURA MUNICIPAL DE SANTA CRUZ**

AV 3 DE MAIO Nº 276 CENTRO - CNPJ:24301475/0001-86

Orçamento Programa - Exercício de 2021

Anexo 07

Page 4

**PROGRAMA DE TRABALHO DO GOVERNO
DEMONSTRATIVO DE FUNÇÕES, SUBFUNÇÕES E PROGRAMAS
POR PROJETOS, ATIVIDADES E OPERAÇÕES ESPECIAIS**

Lei: 496, Data: 24/11/2020

(Inc.II, § 2º, Art.2º)

Código	Especificação	Operação Especial	Projetos	Atividades	T o t a l		
08	Assistência Social	0,00	49.673,89	1.747.000,00	1.796.673,89		
08	244	Assistência Comunitária	0,00	42.000,00	1.521.000,00	1.563.000,00	
08	244	1004	FAMÍLIA CIDADÃ: AÇÕES SOCIAIS	0,00	42.000,00	1.521.000,00	1.563.000,00
08.244.1004.1016.0000	CONST.AMPL. E RECUP.DE PREDIOS P/ASSITENCIAS SOCIAL	0,00	3.000,00	0,00	3.000,00	3.000,00	
08.244.1004.1017.0000	AQUIS. DE VEIC.MOVEIS E EQUIP.DIVERSOS P/O DEPT ACAO SOCIAL GERAL	0,00	5.000,00	0,00	5.000,00	5.000,00	
08.244.1004.1078.0000	AQUIS.DE VEIC.MOVEIS E EQUIP. DIV P/FMAS	0,00	3.000,00	0,00	3.000,00	3.000,00	
08.244.1004.1079.0000	AQUIS.DE MOVEIS E EQUIP.DIV.P/BOLSA FAMILIA,CADUNICO-IGD-PBF	0,00	3.000,00	0,00	3.000,00	3.000,00	
08.244.1004.1091.0000	AQUISIÇÃO DE MOVEIS E EQUIP. DIV.FORT.CONT.SOCIAL-IGD-BPC	0,00	5.000,00	0,00	5.000,00	5.000,00	
08.244.1004.1095.0000	AQUIS. VEIC. MOV. EQUIP. DIVERSOS P/GAB SECRET. ASSIS. SOCIAL	0,00	3.000,00	0,00	3.000,00	3.000,00	
08.244.1004.1098.0000	CONSTRUÇÃO E AQUISIÇÃO DE EQUIP. P/COZINHA COMUNITARIA, NO MUNICIPIO	0,00	20.000,00	0,00	20.000,00	20.000,00	
08.244.1004.2019.0000	MANUT.E FUNCION.DAS ATIV.DO GAB.DO SEC. DE ASSIST.SOCIAL	0,00	0,00	186.000,00	186.000,00	186.000,00	
08.244.1004.2020.0000	MANUT.E FUNCION.DAS ATIV.DO DEPTO DE ACAO SOCIAL	0,00	0,00	618.000,00	618.000,00	618.000,00	
08.244.1004.2072.0000	MANUTENÇÃO DAS ATIVIDADES DO PROGRAMA BPC NA ESCOLA	0,00	0,00	16.000,00	16.000,00	16.000,00	
08.244.1004.2073.0000	MANUT. ATIV. DO PROG.DE FOMENTO A INCLUSAO SOCIOPRODUTIVA - PERNAMBUCO NO BATENTE	0,00	0,00	25.000,00	25.000,00	25.000,00	
08.244.1004.2074.0000	MANUT. ATIV.DO PROG.DE ACESSO AO MUNDO DO TRABALHO-ACESSUAS TRABALHO/PRONATEC	0,00	0,00	36.000,00	36.000,00	36.000,00	
08.244.1004.2077.0000	MANUT.E FUNC. ATIV.DO FUNDO E CONSELHO MUNIC.DE ASSISTENCIA SOCIAL	0,00	0,00	17.000,00	17.000,00	17.000,00	
08.244.1004.2082.0000	MANUTENÇÃO DAS ATIV.DE BENEFICIOS EVENTUAIS E OUTROS BENEFICIOS	0,00	0,00	30.000,00	30.000,00	30.000,00	
08.244.1004.2083.0000	MANUT. ATIV DE FORTALECIMENTO DO CONTROLE SOCIAL IGD/PBF	0,00	0,00	19.000,00	19.000,00	19.000,00	
08.244.1004.2085.0000	MANUTENÇÃO DAS ATIV. DA COZINHA COMUNITÁRIA	0,00	0,00	7.000,00	7.000,00	7.000,00	
08.244.1004.2089.0000	APOIO A ORGANIZAÇÃO E GESTÃO DO PROG. B.FAMILIA E CADUNICO - IGD-PBF	0,00	0,00	47.000,00	47.000,00	47.000,00	
08.244.1004.2109.0000	APOIO A ORGANIZAÇÃO E GESTÃO DO SUAS - IGD/SUAS	0,00	0,00	25.000,00	25.000,00	25.000,00	
08.244.1004.2113.0000	MANUTENCAO DAS ATIV.SERV. PROTEÇÃO SOCIAL BASICA	0,00	0,00	338.000,00	338.000,00	338.000,00	
08.244.1004.2114.0000	MANUTENCAO DAS ATIV.SERV.PROTEÇÃO SOCIAL ESPECIAL MEDIA COMPLEXIBILIDADE	0,00	0,00	136.000,00	136.000,00	136.000,00	
08.244.1004.2130.0000	FORTALECIMENTO DO CONTROLE SOCIAL - IGD/SUAS	0,00	0,00	21.000,00	21.000,00	21.000,00	
08	244	1010	AÇÕES DE COMBATE COVID-19 NO SUAS	0,00	0,00	0,00	0,00
08.244.1010.2084.0000	ENFRENTAMENTO DA EMERGÊNCIA DE SAÚDE PÚBLICA DE IMPORTÂNCIA INTERNACIONAL DECORRENTE DO CORONAVÍRUS	0,00	0,00	0,00	0,00	0,00	
09	Previdência Social	0,00	20.000,00	3.175.000,00	3.195.000,00		
09	272	Previdência do Regime Estatutário	0,00	20.000,00	3.175.000,00	3.195.000,00	
09	272	1002	PREVIDÊNCIA SOCIAL	0,00	20.000,00	3.175.000,00	3.195.000,00
09.272.1002.1081.0000	AQUIS.VEIC.MOVEIS E EQUIP.DIV. P/FUNAP	0,00	10.000,00	0,00	10.000,00	10.000,00	
09.272.1002.1097.0000	INICIO DA CONSTRUCAO DO PREDI SEDE DO FUNPRESC	0,00	10.000,00	0,00	10.000,00	10.000,00	
09.272.1002.2092.0000	MANUT.FUNC.DAS ATIV.DO FUNPRESC	0,00	0,00	475.000,00	475.000,00	475.000,00	
09.272.1002.2093.0000	DISPENDIO C/INATIVOS,PENSIONISTAS E SAL.FAMILIA	0,00	0,00	2.650.000,00	2.650.000,00	2.650.000,00	
09.272.1002.2094.0000	DISPENDIO C/SALARIOS MATERNIDADE E LICENCAS P/A SAUDE	0,00	0,00	50.000,00	50.000,00	50.000,00	
10	Saúde	0,00	297.261,00	7.343.848,00	7.641.109,00		
10	301	Atenção Básica	0,00	154.261,00	4.467.848,00	4.622.109,00	

**PREFEITURA MUNICIPAL DE SANTA CRUZ**

AV 3 DE MAIO Nº 276 CENTRO - CNPJ:24301475/0001-86

Orçamento Programa - Exercício de 2021

Anexo 07

Page 5

**PROGRAMA DE TRABALHO DO GOVERNO
DEMONSTRATIVO DE FUNÇÕES, SUBFUNÇÕES E PROGRAMAS
POR PROJETOS, ATIVIDADES E OPERAÇÕES ESPECIAIS**

Lei: 496, Data: 24/11/2020

(Inc.II, § 2º, Art.2º)

Código	Especificação	Operação Especial	Projetos	Atividades	T o t a l		
10	Saúde	0,00	297.261,00	7.343.848,00	7.641.109,00		
10	301	Atenção Básica	0,00	154.261,00	4.467.848,00	4.622.109,00	
10	301	1003	SANTA CRUZ MAIS SAUDÁVEL	0,00	142.261,00	4.467.848,00	4.610.109,00
10.301.1003.1066.0000	AQUIS.DE VEIC.MOVEIS E EQUIP'.P/O GABINETE DO SEC. SAUDE	0,00	8.000,00	0,00	8.000,00	8.000,00	
10.301.1003.1067.0000	AQUISICAO DE UNIDADES ODONTOLOGICAS	0,00	10.000,00	0,00	10.000,00	10.000,00	
10.301.1003.1069.0000	CONST.AMPL.E RECUP.DE UNIDADES SAUDE/LABORAT.ANALITICO MUNICIPAL	0,00	30.000,00	0,00	30.000,00	30.000,00	
10.301.1003.1071.0000	AQUIS.VEIC.MOVEIS E EQUIP.P/FMS/ESF	0,00	8.000,00	0,00	8.000,00	8.000,00	
10.301.1003.1072.0000	AQUIS.VEIC. MOVEIS.EQUIP, DIVERSOS P/ ESF	0,00	10.000,00	0,00	10.000,00	10.000,00	
10.301.1003.1075.0000	AQUIS. VEIC.EQUIP.DIV.P/EACS-EST.ACS	0,00	10.000,00	0,00	10.000,00	10.000,00	
10.301.1003.1085.0000	CONST.AMP. RECUP. DE ACADEMIA DA SAUDE E UBS's NA CIDADE, VILAS E POVOADOS,	0,00	40.000,00	0,00	40.000,00	40.000,00	
10.301.1003.1094.0000	APOIO AO PROG. QUALIFARSUS - INVEST.	0,00	8.000,00	0,00	8.000,00	8.000,00	
10.301.1003.1100.0000	REFORMA OU AMPLIAÇÃO DOS PRÉDIOS DA SAÚDE	0,00	6.087,00	0,00	6.087,00	6.087,00	
10.301.1003.1101.0000	AQUISIÇÃO DE EQUIPAMENTOS E MATERIAIS PERMANENTES P/ OS PROGRAMAS DA SAÚDE	0,00	12.174,00	0,00	12.174,00	12.174,00	
10.301.1003.2002.0000	DESPESAS DE EXERCICIO ANTERIORES	0,00	0,00	12.000,00	12.000,00	12.000,00	
10.301.1003.2022.0000	DESP.COM PAGAMENTOS DE OBRIGACOES PATRONAIS	0,00	0,00	646.000,00	646.000,00	646.000,00	
10.301.1003.2057.0000	MANUT.E FUNC. ATIV. ATENÇÃO BAS. SAUDE	0,00	0,00	950.000,00	950.000,00	950.000,00	
10.301.1003.2058.0000	MANUT. E FUNCION. DAS ATIV.DO CONS. MUNIC. DE SAUDE	0,00	0,00	54.000,00	54.000,00	54.000,00	
10.301.1003.2059.0000	PROGRAMA DE COMBATE AS CARENCIAS NUTRICIONAIS	0,00	0,00	19.000,00	19.000,00	19.000,00	
10.301.1003.2061.0000	APOIO A ESTRATEGICA DE SAUDE DA FAMILIA - ESF	0,00	0,00	1.657.000,00	1.657.000,00	1.657.000,00	
10.301.1003.2064.0000	MANUT.FUNC.DAS ATIV.DO GABINETE SECRETARIO DE SAUDE	0,00	0,00	407.500,00	407.500,00	407.500,00	
10.301.1003.2066.0000	MANUT.ATIV.DO HOSPITAL PUBLICO MUNICIPAL	0,00	0,00	2.000,00	2.000,00	2.000,00	
10.301.1003.2069.0000	APOIO AO PROGRAMA EACS - ESTRATEGIAS AGENTES COMUNITARIO DE SAUDE	0,00	0,00	610.000,00	610.000,00	610.000,00	
10.301.1003.2108.0000	APOIO AO PROG. NAC.ASSIST.FARMAC - QUALIFARSUS	0,00	0,00	16.000,00	16.000,00	16.000,00	
10.301.1003.2110.0000	RATEIO PARA PARTICIPAÇÃO DO MUNIC. EM CONSORCIOS PUBLICO	0,00	0,00	4.000,00	4.000,00	4.000,00	
10.301.1003.2134.0000	MANUTENÇÃO GERAL DA SAÚDE DOS CONVENIADOS AO CISAPE	0,00	0,00	81.218,00	81.218,00	81.218,00	
10.301.1003.2135.0000	PAGAMENTO DE ENCARGOS SOCIAIS DA SAÚDE (INSS, FGTS E OUTRAS)	0,00	0,00	9.130,00	9.130,00	9.130,00	
10	301	1009	AÇÕES DE COMBATE COVID-19	0,00	12.000,00	0,00	12.000,00
10.301.1009.2148.0000	ENFRENTAMENTO DA EMERGÊNCIA COVID-19	0,00	12.000,00	0,00	12.000,00	12.000,00	
10	302	Assistência Hospitalar e Ambulatorial	0,00	108.000,00	2.452.000,00	2.560.000,00	
10	302	1003	SANTA CRUZ MAIS SAUDÁVEL	0,00	108.000,00	2.452.000,00	2.560.000,00
10.302.1003.1068.0000	AQUISICAO AMBULANCIAS P/SEDE E POVOADOS	0,00	28.000,00	0,00	28.000,00	28.000,00	
10.302.1003.1070.0000	AMPL.E RECUP.HOSPITAL PUBLICO MUNICIPAL	0,00	60.000,00	0,00	60.000,00	60.000,00	
10.302.1003.1084.0000	CONST. E INSTALACAO DE CENTROS DE REABILITACAO FISIOTERAPEUTICA, NO M	0,00	10.000,00	0,00	10.000,00	10.000,00	
10.302.1003.1094.0000	APOIO AO PROG. QUALIFARSUS - INVEST.	0,00	10.000,00	0,00	10.000,00	10.000,00	
10.302.1003.2022.0000	DESP.COM PAGAMENTOS DE OBRIGACOES PATRONAIS	0,00	0,00	226.000,00	226.000,00	226.000,00	
10.302.1003.2063.0000	APOIO AO TFD - TRATAMENTO FORA DOMICILIO	0,00	0,00	177.000,00	177.000,00	177.000,00	
10.302.1003.2065.0000	IMPLANTAÇÃO E FUNCIONAMENTO DO SERVIÇOS DE ATENDIMENTO MÉDICO DE URGÊNCIA (SAMU)	0,00	0,00	7.000,00	7.000,00	7.000,00	
10.302.1003.2066.0000	MANUT.ATIV.DO HOSPITAL PUBLICO MUNICIPAL	0,00	0,00	1.905.000,00	1.905.000,00	1.905.000,00	
10.302.1003.2067.0000	MANUT.FUNC.ATIV.DEPTO PROG.ESPECIAIS E HOSPITALAR	0,00	0,00	116.000,00	116.000,00	116.000,00	
10.302.1003.2107.0000	APOIO AO PROG. DE ASSIST. FAMERCEUTICA HOSPITALAR	0,00	0,00	5.000,00	5.000,00	5.000,00	
10.302.1003.2108.0000	APOIO AO PROG. NAC.ASSIST.FARMAC - QUALIFARSUS	0,00	0,00	16.000,00	16.000,00	16.000,00	
10	303	Suporte Profilático e Terapêutico	0,00	0,00	135.000,00	135.000,00	
10	303	1003	SANTA CRUZ MAIS SAUDÁVEL	0,00	0,00	135.000,00	135.000,00
10.303.1003.2060.0000	PROGRAMA DE ASSISTENCIA FARMACEUTICA BASICA, INCL. LAFEPE	0,00	0,00	135.000,00	135.000,00	135.000,00	

**PREFEITURA MUNICIPAL DE SANTA CRUZ**

AV 3 DE MAIO Nº 276 CENTRO - CNPJ:24301475/0001-86

Orçamento Programa - Exercício de 2021

Anexo 07

Page 6

**PROGRAMA DE TRABALHO DO GOVERNO
DEMONSTRATIVO DE FUNÇÕES, SUBFUNÇÕES E PROGRAMAS
POR PROJETOS, ATIVIDADES E OPERAÇÕES ESPECIAIS**

Lei: 496, Data: 24/11/2020

(Inc.II, § 2º, Art.2º)

Código	Especificação	Operação Especial	Projetos	Atividades	T o t a l
10	Saúde	0,00	297.261,00	7.343.848,00	7.641.109,00
10	303 Suporte Profilático e Terapêutico	0,00	0,00	135.000,00	135.000,00
10	304 Vigilância Sanitária	0,00	25.000,00	150.000,00	175.000,00
10	304 1003 SANTA CRUZ MAIS SAUDÁVEL	0,00	25.000,00	150.000,00	175.000,00
10.304.1003.1073.0000	AQUIS. DE VEIC.MOVEIS E EQUIP.DIV.P/O DEPTO DE VIG.SANITARIA	0,00	5.000,00	0,00	5.000,00
10.304.1003.1074.0000	CONSTRUCAO DE MELHORIAS SANITARIAS DOMIC.NO MUNICIPIO	0,00	20.000,00	0,00	20.000,00
10.304.1003.2068.0000	MANUT. E FUNC.DAS ATIV. DO DEPTO DE VIG.SANITARIA	0,00	0,00	150.000,00	150.000,00
10	305 Vigilância Epidemiológica	0,00	10.000,00	139.000,00	149.000,00
10	305 1003 SANTA CRUZ MAIS SAUDÁVEL	0,00	10.000,00	139.000,00	149.000,00
10.305.1003.1076.0000	CONST.AMPL.E/OU REC.DE C. POP.NA Z.RURAL,INC.PROG.FNHIS/PAC/CONT. CHAGAS	0,00	10.000,00	0,00	10.000,00
10.305.1003.2070.0000	PROG. DE VIGILÂNCIA EPIDEMIOLOGICA E CONTROLE DE ENDEMIAS (DOENCAS DE CHAGAS,HANSENIASE,LEISHMANIO	0,00	0,00	139.000,00	139.000,00
12	Educação	0,00	250.000,00	15.612.575,68	15.862.575,68
12	306 Alimentação e Nutrição	0,00	0,00	440.000,00	440.000,00
12	306 1005 ACESSO À EDUCAÇÃO BÁSICA E QUALIDADE DO ENSINO	0,00	0,00	440.000,00	440.000,00
12.306.1005.2142.0000	MANUTENÇÃO DO PROG. NAC. DE ALIMENTAÇÃO ESCOLAR - PNAE	0,00	0,00	440.000,00	440.000,00
12	361 Ensino Fundamental	0,00	193.000,00	14.291.000,00	14.484.000,00
12	361 1005 ACESSO À EDUCAÇÃO BÁSICA E QUALIDADE DO ENSINO	0,00	193.000,00	14.291.000,00	14.484.000,00
12.361.1005.1018.0000	AQUIS.DE VEIC.MOVEIS E EQUIP.DIV.P/O GAB. DO SEC. DE EDUCACAO	0,00	10.000,00	0,00	10.000,00
12.361.1005.1019.0000	AQUIS.DE VEIC.MOVEIS E EQUIP.DIV.P/O DEPTO DE ENSINO FUNDAMENTAL	0,00	60.000,00	0,00	60.000,00
12.361.1005.1020.0000	AQUIS.DE MOVEIS E EQUIP.DIV. P/O PDDE	0,00	1.000,00	0,00	1.000,00
12.361.1005.1021.0000	CONST.AMP. REC. UNID.ESC.P/O ENS.FUND.INCLUSIVE CONST.DE CIST.E ATENDI	0,00	70.000,00	0,00	70.000,00
12.361.1005.1022.0000	CONST.AMP.E RECUP.DE QUADRAS E GINASIOS ESPORT.E POLI ESPORTIVO COM OU	0,00	50.000,00	0,00	50.000,00
12.361.1005.1033.0000	CONST.AMPL.E/OU ADAPTACAO DE IMOVEIS PARA BIBLIOTECAS, NO MUNICIPIO	0,00	2.000,00	0,00	2.000,00
12.361.1005.2024.0000	MANUT. E FUNC. DAS ATIV.DA SEC. DE EDUCAÇÃO	0,00	0,00	510.000,00	510.000,00
12.361.1005.2025.0000	MANUT. E FUNC. DO DEPTO DE ENSINO FUNDAMENTAL	0,00	0,00	1.153.000,00	1.153.000,00
12.361.1005.2026.0000	MANUTE FUNC.. ATIV. DO FUNDO MUNIC. DE EDUCACAO - FME, INCL. ASSIST. ODONTOLOGICA	0,00	0,00	7.000,00	7.000,00
12.361.1005.2028.0000	MANUTENÇÃO DO PROG.DINHEIRO DIRETO NAS ESCOLAS - PDDE	0,00	0,00	8.000,00	8.000,00
12.361.1005.2029.0000	MANUT. E FUNCIONAMENTO DAS ATIV.DE COMUNICACAO SOCIAL	0,00	0,00	4.000,00	4.000,00
12.361.1005.2031.0000	APOIO P/MANUT. DE RESIDENCIAS P/PROFESSORES MUNICIPAIS	0,00	0,00	3.000,00	3.000,00
12.361.1005.2032.0000	MANUTENCAO E FUNCIONAMENTO DO FUNDEB 60%	0,00	0,00	8.290.000,00	8.290.000,00
12.361.1005.2033.0000	MANUTENCAO E FUNCIONAMENTO DO FUNDEB 40%	0,00	0,00	2.609.000,00	2.609.000,00
12.361.1005.2034.0000	MANUTENCAO E FUNCION. DAS ATIV. P/ EDUCACAO RURAL	0,00	0,00	19.000,00	19.000,00
12.361.1005.2101.0000	MANUTENCAO DAS ATIVIDADES DO DEPT. COORD. DE ASSUNTOS EDUCACIONAIS	0,00	0,00	23.000,00	23.000,00
12.361.1005.2115.0000	APOIO AO PROGRAMA MAIS EDUCAÇÃO	0,00	0,00	40.000,00	40.000,00
12.361.1005.2118.0000	MANUTENÇÃO AO PROG. PNATE ENSINO FUNDAMENTAL	0,00	0,00	718.000,00	718.000,00
12.361.1005.2119.0000	Apoio ao Programa - Recursos Salário Educação	0,00	0,00	555.000,00	555.000,00
12.361.1005.2124.0000	Apoio ao Programa Estadual Transporte Escolar - PETE	0,00	0,00	352.000,00	352.000,00

**PREFEITURA MUNICIPAL DE SANTA CRUZ**

AV 3 DE MAIO Nº 276 CENTRO - CNPJ:24301475/0001-86

Orçamento Programa - Exercício de 2021

Anexo 07

Page 7

**PROGRAMA DE TRABALHO DO GOVERNO
DEMONSTRATIVO DE FUNÇÕES, SUBFUNÇÕES E PROGRAMAS
POR PROJETOS, ATIVIDADES E OPERAÇÕES ESPECIAIS**

Lei: 496, Data: 24/11/2020

(Inc.II, § 2º, Art.2º)

Código	Especificação	Operação Especial	Projetos	Atividades	T o t a l		
12	Educação	0,00	250.000,00	15.612.575,68	15.862.575,68		
12	361	Ensino Fundamental	0,00	14.291.000,00	14.484.000,00		
12	362	Ensino Médio	0,00	31.575,68	38.575,68		
12	362	1005	ACESSO À EDUCAÇÃO BÁSICA E QUALIDADE DO ENSINO	0,00	7.000,00	31.575,68	38.575,68
12.362.1005.1023.0000	AQUIS.DE EQUIP.DIVERSOS P/O ENS.MEDIO	0,00	2.000,00	0,00	2.000,00		
12.362.1005.1024.0000	CONST.AMPL.E RECUP.DE UNID.ESCOLARES P/O ENS.MEDIO,NO MUNICIPIO, INCLU	0,00	5.000,00	0,00	5.000,00		
12.362.1005.2035.0000	APOIO AOS PROG.CAMINHO DA ESCOLA E IMPLM.AO PLANO MUNICIPAL DECENAL D	0,00	0,00	4.200,00	4.200,00		
12.362.1005.2039.0000	APOIO AO FUNCIONAMENTO DO ENSINO MÉDIO	0,00	0,00	15.000,00	15.000,00		
12.362.1005.2117.0000	MANUTENÇÃO AO PROG. PNATE ENSINO MÉDIO	0,00	0,00	12.375,68	12.375,68		
12	363	Ensino Profissional	0,00	31.000,00	41.000,00		
12	363	1005	ACESSO À EDUCAÇÃO BÁSICA E QUALIDADE DO ENSINO	0,00	10.000,00	31.000,00	41.000,00
12.363.1005.1025.0000	CONST.AMPL.E RECUPERACAO DE ESCOLAS, CENTROS TECNOLOGICOS E INSTAL. DE	0,00	10.000,00	0,00	10.000,00		
12.363.1005.2036.0000	MANUT.E FUNC.DAS ATIV.DOS CURSOS BASICOS PROF.E EM IMPLM.AO PLANO MUN	0,00	0,00	7.000,00	7.000,00		
12.363.1005.2037.0000	MANUT.FUNC.ATIV.DO ENSINO TECNOLOGICO, INCLUSIVE EM COV.COM O IFET	0,00	0,00	12.000,00	12.000,00		
12.363.1005.2038.0000	MANUTENCAO E FUNC. ATIV.DEPT.ENSINO PROFISSIONALIZANTES	0,00	0,00	12.000,00	12.000,00		
12	364	Ensino Superior	0,00	100.000,00	100.000,00		
12	364	1005	ACESSO À EDUCAÇÃO BÁSICA E QUALIDADE DO ENSINO	0,00	0,00	100.000,00	100.000,00
12.364.1005.2040.0000	MANUTENÇÃO E FUNC. DO PROGRAMA BOLSA UNIVERSITÁRIA	0,00	0,00	100.000,00	100.000,00		
12	365	Educação Infantil	0,00	614.000,00	639.000,00		
12	365	1005	ACESSO À EDUCAÇÃO BÁSICA E QUALIDADE DO ENSINO	0,00	25.000,00	614.000,00	639.000,00
12.365.1005.1026.0000	AQUIS.DE VEIC.MOVEIS E EQUIP. DIV.P/O ENS. INFANTIL	0,00	5.000,00	0,00	5.000,00		
12.365.1005.1027.0000	CONST.AMPL. E RECUP.DE CRECHES E UNID.DO ENS.PRE-ESCOLAR, NO MUNICIPIO	0,00	20.000,00	0,00	20.000,00		
12.365.1005.2041.0000	MANUT.E FUNCION. DO DPTO DE ENSINO INFANTIL	0,00	0,00	569.000,00	569.000,00		
12.365.1005.2116.0000	MANUTENÇÃO AO PROG. PNATE ENSINO INFANTIL	0,00	0,00	15.000,00	15.000,00		
12.365.1005.2120.0000	Apoio ao Programa Brasil Carinhoso	0,00	0,00	30.000,00	30.000,00		
12	366	Educação de Jovens e Adultos	0,00	90.000,00	90.000,00		
12	366	1005	ACESSO À EDUCAÇÃO BÁSICA E QUALIDADE DO ENSINO	0,00	0,00	90.000,00	90.000,00
12.366.1005.2042.0000	MANUT.E FUNCIONAMENTO DO ENSINO DE JOVENS E ADULTOS - EJA E EDUCAÇÃO ESPECIAL	0,00	0,00	90.000,00	90.000,00		
12	367	Educação Especial	0,00	15.000,00	30.000,00		
12	367	1005	ACESSO À EDUCAÇÃO BÁSICA E QUALIDADE DO ENSINO	0,00	15.000,00	15.000,00	30.000,00
12.367.1005.1028.0000	AQUIS.DE VEICULOS,MOVEIS E EQUIP.DIV.P/ ENSINO ESPECIAL	0,00	5.000,00	0,00	5.000,00		
12.367.1005.1029.0000	CONST.AMPL.E RECUP.DE UNID.ESCOLARES P/O ENS.ESPECIAL NO MUNICIPIO	0,00	10.000,00	0,00	10.000,00		
12.367.1005.2043.0000	MANUT.E FUNCION.DAS ATIV. DO ENS.ESPECIAL E EM IMPLM.AO PLANO MUNICIP	0,00	0,00	15.000,00	15.000,00		

**PREFEITURA MUNICIPAL DE SANTA CRUZ**

AV 3 DE MAIO Nº 276 CENTRO - CNPJ:24301475/0001-86

Orçamento Programa - Exercício de 2021

Anexo 07

Page 8

**PROGRAMA DE TRABALHO DO GOVERNO
DEMONSTRATIVO DE FUNÇÕES, SUBFUNÇÕES E PROGRAMAS
POR PROJETOS, ATIVIDADES E OPERAÇÕES ESPECIAIS**

Lei: 496, Data: 24/11/2020

(Inc.II, § 2º, Art.2º)

Código	Especificação	Operação Especial	Projetos	Atividades	T o t a l
13	Cultura	0,00	26.000,00	525.000,00	551.000,00
13	392 Difusão Cultural	0,00	26.000,00	525.000,00	551.000,00
13	392 1006 DIFUSÃO CULTURAL, ESPORTIVA E DE LAZER	0,00	26.000,00	525.000,00	551.000,00
13.392.1006.1030.0000	AQUIS.DE VEIC.MOVEIS E EQUIP.DIV.P/O GAB.SEC.DE CULTURA,ESPORTE ETURISMO	0,00	10.000,00	0,00	10.000,00
13.392.1006.1031.0000	AQUIS.DE VEIC.MOVEIS E EQUIP.DIVERSOS P/O DEPTO DE CULTURA, ESP. E JUV	0,00	2.000,00	0,00	2.000,00
13.392.1006.1032.0000	AQUIS.E/OU INSTAL.DE ANTENAS PARABOLICAS E APAR. DE SINAIS DE TV E COM	0,00	2.000,00	0,00	2.000,00
13.392.1006.1034.0000	CONST.AMPL.E RECUP.DA SEDE DA BANDA MUNICIPAL	0,00	2.000,00	0,00	2.000,00
13.392.1006.1035.0000	CONST.AMPL. E RECUP.DE AUDITORIOS E CENTROS CULTURAIS NO MUNICIPIO	0,00	10.000,00	0,00	10.000,00
13.392.1006.2044.0000	MANUT.E FUNC.DAS ATIV.DO GAB.SEC.DE CULTURA,ESP. E JUVENTUDE	0,00	0,00	82.000,00	82.000,00
13.392.1006.2045.0000	MANUT.E FUNC.DAS ATIV.DO DEPTO DE INC. À CULTURA, ESPORTE E JUVENTUDE	0,00	0,00	443.000,00	443.000,00
15	Urbanismo	0,00	427.000,00	1.559.000,00	1.986.000,00
15	451 Infra-Estrutura Urbana	0,00	302.000,00	1.559.000,00	1.861.000,00
15	451 1008 SANTA CRUZ INTEGRADA	0,00	302.000,00	1.559.000,00	1.861.000,00
15.451.1008.1039.0000	AQUIS.DE VEIC.MOVEIS E EQUIP.DIV. P/O GAB.DO SEC.DE OBRAS E SERVICOS U	0,00	5.000,00	0,00	5.000,00
15.451.1008.1041.0000	AQUIS.DE VEIC.MOVEIS E EQUIP.DIV.P/O DEPTO DE OBRAS PUBLICAS	0,00	5.000,00	0,00	5.000,00
15.451.1008.1042.0000	AQUIS.E/OU DESAPROPRIACAO DE IMOVEIS P/O INTERESSE PUBLICO MUNICIPAL	0,00	30.000,00	0,00	30.000,00
15.451.1008.1043.0000	CONST.E/OU RESTAURACAO DE CALCAMENTOS,MEIO-FIO E QUEBRA MOLAS NA SEDE,	0,00	100.000,00	0,00	100.000,00
15.451.1008.1044.0000	CONST.AMPL.E RECUP. DE ÉSTAC.P/TAXIS E MOTOTAXIS,INCL. PAVIMENTAÇÃO ASFALTICA NA SEDE E Z.RURAL	0,00	100.000,00	0,00	100.000,00
15.451.1008.1045.0000	CONST.AMPL.E RECUP.DE DISTRITOS INDUSTRIAIS,INCLUSIVE INSTAL. DE AGROI	0,00	5.000,00	0,00	5.000,00
15.451.1008.1046.0000	IMPLANT.DE REDE ELET.E ALT.NAS Z.RURAL E URB.INCL. ILLUM..PUB.EM P	0,00	20.000,00	0,00	20.000,00
15.451.1008.1047.0000	AQUIS.DE MOVEIS,VEIC.E EQUIP.DIV.P/O DEPTO DE SERVICOS URBANOS	0,00	5.000,00	0,00	5.000,00
15.451.1008.1086.0000	CONSTRUCAO E/OU AMPLIACAO DE URBANIZACAO DE ORLA DO ACUDE DO GOVERNO E PASSAGEM MOLHADA	0,00	30.000,00	0,00	30.000,00
15.451.1008.1103.0000	CONTRUÇÃO, REFORMA OU AMPLIAÇÃO DE RODOVIÁRIA	0,00	2.000,00	0,00	2.000,00
15.451.1008.2048.0000	MANUT.E FUNC.DAS ATIV.DO GAB. DO SEC.DE OBRAS E SERV.URBANOS	0,00	0,00	373.000,00	373.000,00
15.451.1008.2049.0000	MANUT.E FUNCION.DAS ATIV.DO DEPTO DE OBRAS PUBLICAS	0,00	0,00	155.000,00	155.000,00
15.451.1008.2050.0000	MANUT.E FUNCION.DAS ATIV.DO DEPTO DE SERVICOS URBANOS	0,00	0,00	836.000,00	836.000,00
15.451.1008.2132.0000	MANUT. DAS ATIVIDADES DA ILUMINAÇÃO PÚBLICA	0,00	0,00	183.000,00	183.000,00
15.451.1008.2143.0000	MANUTENÇÃO DA LIMPEZA PÚBLICA E COLETA DE LIXO	0,00	0,00	12.000,00	12.000,00
15	452 Serviços Urbanos	0,00	125.000,00	0,00	125.000,00

**PREFEITURA MUNICIPAL DE SANTA CRUZ**

AV 3 DE MAIO Nº 276 CENTRO - CNPJ:24301475/0001-86

Orçamento Programa - Exercício de 2021

Anexo 07

Page 9

**PROGRAMA DE TRABALHO DO GOVERNO
DEMONSTRATIVO DE FUNÇÕES, SUBFUNÇÕES E PROGRAMAS
POR PROJETOS, ATIVIDADES E OPERAÇÕES ESPECIAIS**

Lei: 496, Data: 24/11/2020

(Inc.II, § 2º, Art.2º)

Código	Especificação	Operação Especial	Projetos	Atividades	T o t a l
15	Urbanismo	0,00	427.000,00	1.559.000,00	1.986.000,00
15	452 Serviços Urbanos	0,00	125.000,00	0,00	125.000,00
15	452 1008 SANTA CRUZ INTEGRADA	0,00	125.000,00	0,00	125.000,00
15.452.1008.1048.0000	CONST.AMPL.E RECUP.DE CEMITERIOS PUBLICOS NO MUNICIPIO	0,00	50.000,00	0,00	50.000,00
15.452.1008.1049.0000	AQUISICAO DE LUMINARIAS E OUTROS EQUIP.ELETRICOS	0,00	10.000,00	0,00	10.000,00
15.452.1008.1050.0000	CONST.AMPL.E REC. ATERROS SANITARIOS US. BENEF. LIXO.INCL.CONS.CISAPE	0,00	10.000,00	0,00	10.000,00
15.452.1008.1051.0000	AQUIS.DE VEIC.EQUIP.COLETORES DE LIXO E UTENS.DIVERSOS	0,00	10.000,00	0,00	10.000,00
15.452.1008.1052.0000	CONST.AMPL. E RECUP.DE PCAS,JARD.AV.E MONUMENTOS NA CIDADE,VILAS E POV	0,00	40.000,00	0,00	40.000,00
15.452.1008.1083.0000	AQUIS. INSTALAÇÃO DE PLACAS DE SINALIZAÇÃO DE TRANSITO VERT/HORIZ, INC	0,00	5.000,00	0,00	5.000,00
16	Habitação	0,00	5.000,00	0,00	5.000,00
16	482 Habitação Urbana	0,00	5.000,00	0,00	5.000,00
16	482 1008 SANTA CRUZ INTEGRADA	0,00	5.000,00	0,00	5.000,00
16.482.1008.1077.0000	CONST.AMPL.E/OU RECUP.DE CASAS POP.NA ZONA URB.INCLUS.AO PROG.MINHA CA	0,00	5.000,00	0,00	5.000,00
17	Saneamento	0,00	130.000,00	0,00	130.000,00
17	511 Saneamento Básico Rural	0,00	30.000,00	0,00	30.000,00
17	511 1008 SANTA CRUZ INTEGRADA	0,00	30.000,00	0,00	30.000,00
17.511.1008.1053.0000	PROG. DE SANEAMENTO RURAL	0,00	30.000,00	0,00	30.000,00
17	512 Saneamento Básico Urbano	0,00	100.000,00	0,00	100.000,00
17	512 1008 SANTA CRUZ INTEGRADA	0,00	100.000,00	0,00	100.000,00
17.512.1008.1054.0000	PROG. DE SANEAMENTO URBANO	0,00	70.000,00	0,00	70.000,00
17.512.1008.1055.0000	CONST.BANH.FOSSAS E PRIV.HIG.ATRAVES DOS PROG.MSD E PAC, NO MUNICIPIO	0,00	30.000,00	0,00	30.000,00
20	Agricultura	0,00	117.000,00	1.769.000,00	1.886.000,00
20	605 Abastecimento	0,00	0,00	30.000,00	30.000,00
20	605 1007 SANTA CRUZ NA AGRICULTURA	0,00	0,00	30.000,00	30.000,00
20.605.1007.2138.0000	DESPESA COM MANUTENÇÃO DA PATRULHA MECANIZADA DO CISAPE	0,00	0,00	30.000,00	30.000,00
20	608 Promoção da Produção Agropecuária	0,00	117.000,00	1.739.000,00	1.856.000,00

**PREFEITURA MUNICIPAL DE SANTA CRUZ**

AV 3 DE MAIO Nº 276 CENTRO - CNPJ:24301475/0001-86

Orçamento Programa - Exercício de 2021

Anexo 07

Page 10

**PROGRAMA DE TRABALHO DO GOVERNO
DEMONSTRATIVO DE FUNÇÕES, SUBFUNÇÕES E PROGRAMAS
POR PROJETOS, ATIVIDADES E OPERAÇÕES ESPECIAIS**

Lei: 496, Data: 24/11/2020

(Inc.II, § 2º, Art.2º)

Código	Especificação	Operação Especial	Projetos	Atividades	T o t a l
20	Agricultura	0,00	117.000,00	1.769.000,00	1.886.000,00
20	608 Promoção da Produção Agropecuária	0,00	117.000,00	1.739.000,00	1.856.000,00
20	608 1007 SANTA CRUZ NA AGRICULTURA	0,00	117.000,00	1.739.000,00	1.856.000,00
20.608.1007.1058.0000	AQUIS.DE VEIC.MOVEIS E EQUIP.DIV.P/O GAB. DO SECRETARIO DE AGRICULTURA	0,00	5.000,00	0,00	5.000,00
20.608.1007.1059.0000	CONST., REF. E AMPL. DE BARRAGENS, AÇUDES, POÇOS, CACIMBAS, CISTERNAS E SIST. ADUTORA	0,00	90.000,00	0,00	90.000,00
20.608.1007.1060.0000	AQUIS.DE VEIC.MAQ.MOVEIS E EQUIP.DIV.P/O DEPTO DE AGRICULTURA E MEIO AM	0,00	2.000,00	0,00	2.000,00
20.608.1007.1061.0000	CONST.DE HORTAS COMUNITARIAS,NUCLEOS DE INCENTIVO A PROD.DE FRUTICULTU	0,00	5.000,00	0,00	5.000,00
20.608.1007.1062.0000	CONST.DE CRIADOUROS	0,00	5.000,00	0,00	5.000,00
20.608.1007.1063.0000	P/PSICULTURA,AVICULTURA,APICULTURA,INCLUSIVE USINA	0,00	5.000,00	0,00	5.000,00
20.608.1007.1064.0000	AQUIS.DE VEIC.MOVEIS E EQUIP.DIV.P/O DEPTO DE FEIRAS E ABASTECIMENTO	0,00	5.000,00	0,00	5.000,00
20.608.1007.1064.0000	AQUIS.DE VEIC.MOVEIS E EQUIP.DIV.P/APOIO AO PEQUENO AGRICULTOR,EMPREEN	0,00	5.000,00	0,00	5.000,00
20.608.1007.2052.0000	MANUT. E FUNC.DAS ATIV.DO GAB.DO SECRETARIO DE AGRICULTURA E MEIO AMBI	0,00	0,00	102.000,00	102.000,00
20.608.1007.2053.0000	MANUT. E FUNCION.DAS ATIV.DO DEPTO DE AGRICULTURA, PECUARIA E MEIO AM	0,00	0,00	1.523.000,00	1.523.000,00
20.608.1007.2054.0000	MANUT. E FUNCION. DAS ATIV. DO DEPTO DE FEIRAS E ABASTECIMENTO	0,00	0,00	92.000,00	92.000,00
20.608.1007.2055.0000	PROG.DE APOIO AO PEQUENO PRODUTOR,AGRICULTOR E EMPREENDEDOR, INCLUSIVE	0,00	0,00	15.000,00	15.000,00
20.608.1007.2056.0000	AQUIS. SEMENTES E MUDAS SELETIVAS P/O PLANTIO,INCLUSIVE HERBICIDAS E	0,00	0,00	5.000,00	5.000,00
20.608.1007.2123.0000	APOIO AO PROGRAMA INTEGRADO DE RESÍDUOS SOLIDOS - PIRS	0,00	0,00	2.000,00	2.000,00
23	Comércio e Serviços	0,00	10.000,00	0,00	10.000,00
23	608 Promoção da Produção Agropecuária	0,00	10.000,00	0,00	10.000,00
23	608 1007 SANTA CRUZ NA AGRICULTURA	0,00	10.000,00	0,00	10.000,00
23.608.1007.1065.0000	CONST.AMPL. E RECUP. DE ACOUGUES, CURRAIS, PARQUES DE FEIRA LIVRE,CASA	0,00	10.000,00	0,00	10.000,00
24	Comunicações	0,00	7.000,00	0,00	7.000,00
24	722 Telecomunicações	0,00	7.000,00	0,00	7.000,00
24	722 1001 GESTÃO PÚBLICA	0,00	2.000,00	0,00	2.000,00
24.722.1001.1010.0000	CONST.AMPL.E RECUP.DE POSTOS TELEFONICOS,INCLUSIVE SISTEMAS DE TELEFON	0,00	2.000,00	0,00	2.000,00
24	722 1006 DIFUSÃO CULTURAL, ESPORTIVA E DE LAZER	0,00	5.000,00	0,00	5.000,00
24.722.1006.1036.0000	AQUIS.DE LINHAS TELEF.E OUTROS EQUIP.P/COMUNIC.INCLUSIVE REDE INTERATI	0,00	5.000,00	0,00	5.000,00
26	Transporte	0,00	50.000,00	843.000,00	893.000,00
26	782 Transporte Rodoviário	0,00	50.000,00	843.000,00	893.000,00

**PREFEITURA MUNICIPAL DE SANTA CRUZ**

AV 3 DE MAIO Nº 276 CENTRO - CNPJ:24301475/0001-86

Orçamento Programa - Exercício de 2021

Anexo 07

Page 11

Lei: 496, Data: 24/11/2020

**PROGRAMA DE TRABALHO DO GOVERNO
DEMONSTRATIVO DE FUNÇÕES, SUBFUNÇÕES E PROGRAMAS
POR PROJETOS, ATIVIDADES E OPERAÇÕES ESPECIAIS**

(Inc.II, § 2º, Art.2º)

Código	Especificação	Operação Especial	Projetos	Atividades	T o t a l
26	Transporte	0,00	50.000,00	843.000,00	893.000,00
26	782 Transporte Rodoviário	0,00	50.000,00	843.000,00	893.000,00
26	782 1008 SANTA CRUZ INTEGRADA	0,00	50.000,00	843.000,00	893.000,00
26.782.1008.1056.0000	AQUIS.DE VEIC. MOVEIS,MAQ.E EQUIIP.DIV.P/O DEPTO DE TRANSP. SERV. RODO	0,00	10.000,00	0,00	10.000,00
26.782.1008.1057.0000	CONST.E/OU RECUP.DE ESTRADAS VICINAIS,PAVIM.DAS ESTRADAS DO MORRO DA C	0,00	40.000,00	0,00	40.000,00
26.782.1008.2051.0000	MANUT.E FUNCION.DAS ATIV.DO DEPTO DE TRANSPORTES E SERVICOS RODOVIARIO	0,00	0,00	833.000,00	833.000,00
26.782.1008.2139.0000	DESPESAS COM RECOLHIM. E TRANSP. DE JUMENTOS ABANDONADOS NAS RODOVIAS DOS MUN. CONSORCIADOS	0,00	0,00	10.000,00	10.000,00
27	Desporto e Lazer	0,00	94.000,00	157.200,00	251.200,00
27	813 Lazer	0,00	94.000,00	157.200,00	251.200,00
27	813 1006 DIFUSÃO CULTURAL, ESPORTIVA E DE LAZER	0,00	94.000,00	157.200,00	251.200,00
27.813.1006.1037.0000	CONST.AMPL. RECUP. EST.C.DE FUT.C.ESP.GIN.DE ESP.Q.POLI E ESP.INC.MUSEU MUNIC	0,00	80.000,00	0,00	80.000,00
27.813.1006.1038.0000	CONST.AMPL.E RECUP.DE PARQUES REC.CT DE LAZER E ACAD.DAS CIDADES NO MU	0,00	10.000,00	0,00	10.000,00
27.813.1006.1088.0000	AQUIS. VEIC. MOV. E EQUIP.DIVERSOS P/DPRO DE INCENTIVO A CULTURA	0,00	2.000,00	0,00	2.000,00
27.813.1006.1090.0000	AQUIS. VEIC. MOV.EQUIP. DIV. P/DEPT. DE INCENTIVO AO TURISMO E AO LAZE	0,00	2.000,00	0,00	2.000,00
27.813.1006.2046.0000	APOIO AO PROG.SOCIO EDUCATIVO SEGUNDO TEMPO E OUTROS	0,00	0,00	60.000,00	60.000,00
27.813.1006.2047.0000	MANUT.FUNC.ATIV.DEPARTAMENTO DE ESPORTE	0,00	0,00	38.200,00	38.200,00
27.813.1006.2099.0000	MANUT. FUNC. ATIV. GAB. SEC. DETURISMO E LAZER	0,00	0,00	14.000,00	14.000,00
27.813.1006.2100.0000	MANUT. FUNC. ATIV. DEPTO. DE INCENTIVO AO TURISMO E AO LAZER	0,00	0,00	45.000,00	45.000,00
99	Reserva de Contingência	2.580.531,63	0,00	100.000,00	2.680.531,63
99	999 Reserva de Contingência	2.580.531,63	0,00	100.000,00	2.680.531,63
99	999 1001 GESTÃO PÚBLICA	2.580.531,63	0,00	0,00	2.580.531,63
99.999.1001.9001.0000	RESERVA DE CONTINGENCIA	2.580.531,63	0,00	0,00	2.580.531,63
99	999 1002 PREVIDÊNCIA SOCIAL	0,00	0,00	100.000,00	100.000,00
99.999.1002.2097.0000	RESERVAS PARA O REGIME PROPRIO DE PREVIDENCIA	0,00	0,00	100.000,00	100.000,00
TOTAL		2.580.531,63	1.629.221,89	39.143.280,68	43.353.034,20

**PREFEITURA MUNICIPAL DE SANTA CRUZ**

AV 3 DE MAIO Nº 276 CENTRO - CNPJ:24301475/0001-86

Orçamento Programa - Exercício de 2021

Anexo 08

Page 1

**DESPESA POR FUNÇÃO, SUBFUNÇÃO E PROGRAMAS
CONFORME O VÍNCULO COM OS RECURSOS**

Lei: 496, Data: 24/11/2020

(Inc.II, § 2º, Art.2º)

Código	Especificação	Ordinário	Vinculado	Adm. Indireta	Total
01	Legislativa	1.730.000,00			1.730.000,00
01 031	Ação Legislativa	1.730.000,00			1.730.000,00
01 031 1000	CÂMARA MUNICIPAL	1.730.000,00			1.730.000,00
04	Administração	4.676.726,00		46.218,00	4.722.944,00
04 121	Planejamento e Orçamento	404.600,00			404.600,00
04 121 1001	GESTÃO PÚBLICA	404.600,00			404.600,00
04 122	Administração Geral	3.546.926,00		46.218,00	3.593.144,00
04 122 1001	GESTÃO PÚBLICA	3.546.926,00		46.218,00	3.593.144,00
04 124	Controle Interno	39.000,00			39.000,00
04 124 1001	GESTÃO PÚBLICA	39.000,00			39.000,00
04 128	Formação de Recursos Humanos	129.000,00			129.000,00
04 128 1001	GESTÃO PÚBLICA	129.000,00			129.000,00
04 129	Administração de Receitas	557.200,00			557.200,00
04 129 1001	GESTÃO PÚBLICA	557.200,00			557.200,00
06	Segurança Pública	5.000,00			5.000,00
06 181	Policiamento	5.000,00			5.000,00
06 181 1001	GESTÃO PÚBLICA	5.000,00			5.000,00
08	Assistência Social	1.796.673,89			1.796.673,89
08 243	Assistência à Criança e ao Adolescente	233.673,89			233.673,89
08 243 1004	FAMÍLIA CIDADÃ: AÇÕES SOCIAIS	233.673,89			233.673,89
08 244	Assistência Comunitária	1.563.000,00			1.563.000,00
08 244 1004	FAMÍLIA CIDADÃ: AÇÕES SOCIAIS	1.563.000,00			1.563.000,00
08 244 1010	AÇÕES DE COMBATE COVID-19 NO SUAS	0,00			0,00
09	Previdência Social		3.195.000,00		3.195.000,00
09 272	Previdência do Regime Estatutário		3.195.000,00		3.195.000,00
09 272 1002	PREVIDÊNCIA SOCIAL		3.195.000,00		3.195.000,00
10	Saúde	3.383.500,00	4.149.000,00	108.609,00	7.641.109,00
10 301	Atenção Básica	1.919.500,00	2.594.000,00	108.609,00	4.622.109,00
10 301 1003	SANTA CRUZ MAIS SAUDÁVEL	1.915.500,00	2.586.000,00	108.609,00	4.610.109,00
10 301 1009	AÇÕES DE COMBATE COVID-19	4.000,00	8.000,00		12.000,00
10 302	Assistência Hospitalar e Ambulatorial	1.304.500,00	1.255.500,00		2.560.000,00
10 302 1003	SANTA CRUZ MAIS SAUDÁVEL	1.304.500,00	1.255.500,00		2.560.000,00
10 303	Suporte Profilático e Terapêutico	27.500,00	107.500,00		135.000,00
10 303 1003	SANTA CRUZ MAIS SAUDÁVEL	27.500,00	107.500,00		135.000,00
10 304	Vigilância Sanitária	67.500,00	107.500,00		175.000,00
10 304 1003	SANTA CRUZ MAIS SAUDÁVEL	67.500,00	107.500,00		175.000,00
10 305	Vigilância Epidemiológica	64.500,00	84.500,00		149.000,00
10 305 1003	SANTA CRUZ MAIS SAUDÁVEL	64.500,00	84.500,00		149.000,00
12	Educação	2.818.200,00	13.044.375,68		15.862.575,68
12 306	Alimentação e Nutrição		440.000,00		440.000,00
12 306 1005	ACESSO À EDUCAÇÃO BÁSICA E QUALIDADE DO ENSINO		440.000,00		440.000,00

**PREFEITURA MUNICIPAL DE SANTA CRUZ**

AV 3 DE MAIO Nº 276 CENTRO - CNPJ:24301475/0001-86

Orçamento Programa - Exercício de 2021

Anexo 08

Page 2

Lei: 496, Data: 24/11/2020

**DESPESA POR FUNÇÃO, SUBFUNÇÃO E PROGRAMAS
CONFORME O VÍNCULO COM OS RECURSOS**

(Inc.II, § 2º, Art.2º)

Código	Especificação	Ordinário	Vinculado	Adm. Indireta	Total
12 361	Ensino Fundamental	2.458.000,00	12.026.000,00		14.484.000,00
12 361 1005	ACESSO À EDUCAÇÃO BÁSICA E QUALIDADE DO ENSINO	2.458.000,00	12.026.000,00		14.484.000,00
12 362	Ensino Médio	26.200,00	12.375,68		38.575,68
12 362 1005	ACESSO À EDUCAÇÃO BÁSICA E QUALIDADE DO ENSINO	26.200,00	12.375,68		38.575,68
12 363	Ensino Profissional	12.000,00	29.000,00		41.000,00
12 363 1005	ACESSO À EDUCAÇÃO BÁSICA E QUALIDADE DO ENSINO	12.000,00	29.000,00		41.000,00
12 364	Ensino Superior	100.000,00			100.000,00
12 364 1005	ACESSO À EDUCAÇÃO BÁSICA E QUALIDADE DO ENSINO	100.000,00			100.000,00
12 365	Educação Infantil	102.000,00	537.000,00		639.000,00
12 365 1005	ACESSO À EDUCAÇÃO BÁSICA E QUALIDADE DO ENSINO	102.000,00	537.000,00		639.000,00
12 366	Educação de Jovens e Adultos	90.000,00			90.000,00
12 366 1005	ACESSO À EDUCAÇÃO BÁSICA E QUALIDADE DO ENSINO	90.000,00			90.000,00
12 367	Educação Especial	30.000,00			30.000,00
12 367 1005	ACESSO À EDUCAÇÃO BÁSICA E QUALIDADE DO ENSINO	30.000,00			30.000,00
13	Cultura	551.000,00			551.000,00
13 392	Difusão Cultural	551.000,00			551.000,00
13 392 1006	DIFUSÃO CULTURAL, ESPORTIVA E DE LAZER	551.000,00			551.000,00
15	Urbanismo	1.986.000,00			1.986.000,00
15 451	Infra-Estrutura Urbana	1.861.000,00			1.861.000,00
15 451 1008	SANTA CRUZ INTEGRADA	1.861.000,00			1.861.000,00
15 452	Serviços Urbanos	125.000,00			125.000,00
15 452 1008	SANTA CRUZ INTEGRADA	125.000,00			125.000,00
16	Habitação	5.000,00			5.000,00
16 482	Habitação Urbana	5.000,00			5.000,00
16 482 1008	SANTA CRUZ INTEGRADA	5.000,00			5.000,00
17	Saneamento	130.000,00			130.000,00
17 511	Saneamento Básico Rural	30.000,00			30.000,00
17 511 1008	SANTA CRUZ INTEGRADA	30.000,00			30.000,00
17 512	Saneamento Básico Urbano	100.000,00			100.000,00
17 512 1008	SANTA CRUZ INTEGRADA	100.000,00			100.000,00
20	Agricultura	1.856.000,00		30.000,00	1.886.000,00
20 605	Abastecimento			30.000,00	30.000,00
20 605 1007	SANTA CRUZ NA AGRICULTURA			30.000,00	30.000,00
20 608	Promoção da Produção Agropecuária	1.856.000,00			1.856.000,00
20 608 1007	SANTA CRUZ NA AGRICULTURA	1.856.000,00			1.856.000,00
23	Comércio e Serviços	10.000,00			10.000,00
23 608	Promoção da Produção Agropecuária	10.000,00			10.000,00
23 608 1007	SANTA CRUZ NA AGRICULTURA	10.000,00			10.000,00



**DESPESA POR FUNÇÃO, SUBFUNÇÃO E PROGRAMAS
CONFORME O VÍNCULO COM OS RECURSOS**
(Inc.II, § 2º, Art.2º)

Lei: 496, Data: 24/11/2020

Código	Especificação	Ordinário	Vinculado	Adm. Indireta	Total
24	Comunicações	7.000,00			7.000,00
24 722	Telecomunicações	7.000,00			7.000,00
24 722 1001	GESTÃO PÚBLICA	2.000,00			2.000,00
24 722 1006	DIFUSÃO CULTURAL, ESPORTIVA E DE LAZER	5.000,00			5.000,00
26	Transporte	883.000,00		10.000,00	893.000,00
26 782	Transporte Rodoviário	883.000,00		10.000,00	893.000,00
26 782 1008	SANTA CRUZ INTEGRADA	883.000,00		10.000,00	893.000,00
27	Desporto e Lazer	251.200,00			251.200,00
27 813	Lazer	251.200,00			251.200,00
27 813 1006	DIFUSÃO CULTURAL, ESPORTIVA E DE LAZER	251.200,00			251.200,00
99	Reserva de Contingência	2.580.531,63	100.000,00		2.680.531,63
99 999	Reserva de Contingência	2.580.531,63	100.000,00		2.680.531,63
99 999 1001	GESTÃO PÚBLICA	2.580.531,63			2.580.531,63
99 999 1002	PREVIDÊNCIA SOCIAL		100.000,00		100.000,00
TOTAL		22.669.831,52	20.488.375,68	194.827,00	43.353.034,20

**PREFEITURA MUNICIPAL DE SANTA CRUZ**

AV 3 DE MAIO Nº 276 CENTRO - CNPJ:24301475/0001-86

Orçamento Programa - Exercício de 2021

Anexo 09

Page 1

DEMONSTRATIVO DAS DESPESAS POR ORGÃO E FUNÇÕES DE GOVERNO

(Inc.II, § 2º, Art.2º)

Lei: 496, Data: 24/11/2020

ORGÃO	01 01	CORPO DELIBERATIVO E SECRETARIA DA CAMARA	Valor
Função	01	Legislativa	1.730.000,00
ORGÃO	02 02	GABINETE DO PREFEITA	Valor
Função	04	Administração	1.001.200,00
ORGÃO	02 020	SECRETARIA ADMINISTRATIVA DE GOVERNO	Valor
Função	04	Administração	113.600,00
ORGÃO	02 04	SECRETARIA ADMINISTRATIVA DA SECAF	Valor
Função	04	Administração	3.561.926,00
Função	06	Segurança Pública	5.000,00
Função	24	Comunicações	2.000,00
Função	99	Reserva de Contingência	2.580.531,63
ORGÃO	02 05	SECRETARIA DE ASSISTÊNCIA SOCIAL	Valor
Função	08	Assistência Social	815.000,00
ORGÃO	02 06	SECRETARIA DE EDUCACAO	Valor
Função	12	Educação	15.862.575,68
ORGÃO	02 07	SECRETARIA DE CULTURA, TURISMO E LAZER	Valor
Função	13	Cultura	551.000,00
Função	24	Comunicações	5.000,00
Função	27	Desporto e Lazer	251.200,00
ORGÃO	02 08	SECRETARIA DE OBRAS E SERVICOS URBANOS	Valor
Função	15	Urbanismo	1.986.000,00
Função	16	Habitação	5.000,00
Função	17	Saneamento	130.000,00
Função	26	Transporte	883.000,00
ORGÃO	02 09	SECRETARIA AGRICULTURA E MEIO AMBIENTE	Valor
Função	20	Agricultura	1.856.000,00
Função	23	Comércio e Serviços	10.000,00
ORGÃO	02 10	FUNDO MUNICIPAL DE SAUDE	Valor
Função	10	Saúde	7.532.500,00
ORGÃO	02 11	FUNDO MUNICIPAL DE ASSISTENCIA SOCIAL	Valor

**PREFEITURA MUNICIPAL DE SANTA CRUZ**

AV 3 DE MAIO Nº 276 CENTRO - CNPJ:24301475/0001-86

Orçamento Programa - Exercício de 2021

Anexo 09

Page 2

DEMONSTRATIVO DAS DESPESAS POR ORGÃO E FUNÇÕES DE GOVERNO

(Inc.II, § 2º, Art.2º)

Lei: 496, Data: 24/11/2020

ORGÃO	Valor
02 11 FUNDO MUNICIPAL DE ASSISTENCIA SOCIAL	Valor
Função 08 Assistência Social	808.000,00
02 12 FUNDO MUNICIPAL DA CRIANCA E DO ADOLESCENTE	Valor
Função 08 Assistência Social	173.673,89
02 13 FUNPRESC - FUNDO PREV. SANTA CRUZ	Valor
Função 09 Previdência Social	3.195.000,00
Função 99 Reserva de Contingência	100.000,00
02 16 CISAPE - CONS. INTERM. DOS MUNIC. DO ARARIPE PERNAMBUCANO	Valor
Função 04 Administração	46.218,00
Função 10 Saúde	108.609,00
Função 20 Agricultura	30.000,00
Função 26 Transporte	10.000,00
TOTAL GERAL	43.353.034,20

RESUMO DO TOTAL ORÇADO POR ORGÃO

01 01	CORPO DELIBERATIVO E SECRETARIA DA CAMARA	1.730.000,00
02 02	GABINETE DO PREFEITA	1.001.200,00
02 02(SECRETARIA ADMINISTRATIVA DE GOVERNO	113.600,00
02 04	SECRETARIA ADMINISTRATIVA DA SECAF	6.149.457,63
02 05	SECRETARIA DE ASSISTÊNCIA SOCIAL	815.000,00
02 06	SECRETARIA DE EDUCACAO	15.862.575,68
02 07	SECRETARIA DE CULTURA, TURISMO E LAZER	807.200,00
02 08	SECRETARIA DE OBRAS E SERVICOS URBANOS	3.004.000,00
02 09	SECRETARIA AGRICULTURA E MEIO AMBIENTE	1.866.000,00
02 10	FUNDO MUNICIPAL DE SAUDE	7.532.500,00
02 11	FUNDO MUNICIPAL DE ASSISTENCIA SOCIAL	808.000,00
02 12	FUNDO MUNICIPAL DA CRIANCA E DO ADOLESCENTE	173.673,89
02 13	FUNPRESC - FUNDO PREV. SANTA CRUZ	3.295.000,00
02 16	CISAPE - CONS. INTERM. DOS MUNIC. DO ARARIPE PERNAMBUCANO	100.000,00
TOTAL		43.353.034,20

RESUMO DO TOTAL ORÇADO POR FUNÇÃO

01	Legislativa	1.730.000,00
04	Administração	4.722.944,00
06	Segurança Pública	5.000,00

**PREFEITURA MUNICIPAL DE SANTA CRUZ**

AV 3 DE MAIO Nº 276 CENTRO - CNPJ:24301475/0001-86

Orçamento Programa - Exercício de 2021

Anexo 09

Page 3

DEMONSTRATIVO DAS DESPESAS POR ORGÃO E FUNÇÕES DE GOVERNO

(Inc.II, § 2º, Art.2º)

Lei: 496, Data: 24/11/2020

08	Assistência Social	1.796.673,89
09	Previdência Social	3.195.000,00
10	Saúde	7.641.109,00
12	Educação	15.862.575,68
13	Cultura	551.000,00
15	Urbanismo	1.986.000,00
16	Habituação	5.000,00
17	Saneamento	130.000,00
20	Agricultura	1.886.000,00
23	Comércio e Serviços	10.000,00
24	Comunicações	7.000,00
26	Transporte	893.000,00
27	Desporto e Lazer	251.200,00
99	Reserva de Contingência	2.680.531,63
TOTAL		43.353.034,20



RECEITA E DESPESA DA ADMINISTRAÇÃO INDIRETA

Lei: 496, Data: 24/11/2020

ENTIDADE: 7 CISAPE - CONS. INTERM. DO SERTÃO DO ARARIPE PERNAMBUCANO

RECEITA

Código	Discriminação	Valor \$
1738.02.1.1	TRANSF. DO MUNICIPIO SANTA CRUZ ADMINISTRAÇÃO	34.000,00
1738.02.1.1	TRANSF. DO MUNICIPIO SANTA CRUZ PROG. SAÚDE	108.609,00
1738.02.1.1	TRANSF. DO MUNICIPIO SANTA CRUZ PATRUL. MECAMIZA	26.109,00
1738.02.1.1	TRANSF. DO MUNICIPIO SANTA CRUZ REC. ANIM. RODOVI.	26.109,00
	TOTAL	194.827,00

PLANO DE APLICAÇÃO

CLoc	Func/Prog	Catgo	Discriminação	Valor - \$
04			Administração	
04	122		Administração Geral	
04	122	1001	GESTÃO PÚBLICA	
04	122	1001 1099 0000	AQUISIÇÃO DE VEÍCULOS, MÁQUINAS, MÓVEIS E EQUIPAMENTOS	
		4 4 90	INVESTIMENTOS	6.087,00
04	122	1001 2133 0000	DESPESAS COM MANUTENÇÃO DAS ATIVIDADES ADMIN. DO CISAPE	
		3 1 90	PESSOAL E ENCARGOS SOCIAIS	23.131,00
		3 3 90	OUTRAS DESPESAS CORRENTES	17.000,00
10			Saúde	
10	301		Atenção Básica	
10	301	1003	SANTA CRUZ MAIS SAUDÁVEL	
10	301	1003 1100 0000	REFORMA OU AMPLIAÇÃO DOS PRÉDIOS DA SAÚDE	
		4 4 90	INVESTIMENTOS	6.087,00
		4 4 90	INVESTIMENTOS	12.174,00
10	301	1003 2134 0000	MANUTENÇÃO GERAL DA SAÚDE DOS CONVENIADOS AO CISAPE	
		3 1 90	PESSOAL E ENCARGOS SOCIAIS	18.261,00
		3 3 90	OUTRAS DESPESAS CORRENTES	62.957,00
		3 1 90	PESSOAL E ENCARGOS SOCIAIS	6.087,00
		3 3 90	OUTRAS DESPESAS CORRENTES	3.043,00
20			Agricultura	
20	605		Abastecimento	
20	605	1007	SANTA CRUZ NA AGRICULTURA	
20	605	1007 2138 0000	DESPESA COM MANUTENÇÃO DA PATRULHA MECANIZADA DO CISAPE	
		3 3 90	OUTRAS DESPESAS CORRENTES	30.000,00
26			Transporte	
26	782		Transporte Rodoviário	
26	782	1008	SANTA CRUZ INTEGRADA	
26	782	1008 2139 0000	DESPESAS COM RECOLHIM. E TRANSP. DE JUMENTOS ABANDONADOS NAS RODOVIAS	
		3 3 90	OUTRAS DESPESAS CORRENTES	10.000,00



RECEITA E DESPESA DA ADMINISTRAÇÃO INDIRETA

Lei: 496, Data: 24/11/2020

TOTAL	194.827,00
-------	------------



SEGURIDADE SOCIAL

Codigo	Especificacao	Categoria	Função
08	Assistência Social		1.796.673,89
3.1.90.04.00	CONTRATAÇÃO POR TEMPO DETERMINADO	229.000,00	
3.1.90.11.00	VENCIMENTOS E VANTAGENS FIXAS - PESSOAL CIVIL	396.000,00	
3.1.90.13.00	OBRIGAÇÕES PATRONAIS	41.000,00	
3.1.90.13.02	CONTRIBUIÇÕES PREVIDENCIÁRIAS - INSS	50.000,00	
3.1.90.92.00	DESPESAS DE EXERCÍCIOS ANTERIORES	1.000,00	
3.1.90.94.01	INDENIZAÇÕES TRABALHISTAS - ATIVO - PESSOAL CIV	105.000,00	
3.1.91.13.00	OBRIGAÇÕES PATRONAIS - INTRA-ORÇAMENTÁRIO	35.000,00	
3.1.91.13.03	CONTRIBUIÇÃO PATRONAL PARA O REGIME PRÓPRIO	40.000,00	
3.3.50.43.00	SUBVENÇÕES SOCIAIS	10.000,00	
3.3.90.04.00	CONTRATAÇÃO POR TEMPO DETERMINADO - PESSOA	3.000,00	
3.3.90.14.00	DIÁRIAS - CIVIL	64.000,00	
3.3.90.30.00	MATERIAL DE CONSUMO	252.000,00	
3.3.90.32.00	Material, Bem ou Serviço para Distribuição Gratuita	41.000,00	
3.3.90.33.00	PASSAGENS E DESPESAS COM LOCOMOÇÃO	40.000,00	
3.3.90.36.00	OUTROS SERVIÇOS DE TERCEIROS - PESSOA FÍSICA	190.000,00	
3.3.90.39.00	OUTROS SERVIÇOS DE TERCEIROS - PESSOA JURÍDIC	214.000,00	
3.3.90.47.00	OBRIGAÇÕES TRIBUTÁRIAS E CONTRIBUTIVAS	30.000,00	
3.3.90.48.00	OUTROS AUXÍLIOS FINANCEIROS A PESSOA FÍSICA	5.000,00	
3.3.90.92.00	DESPESAS DE EXERCÍCIOS ANTERIORES	1.000,00	
4.4.90.51.00	OBRAS E INSTALAÇÕES	20.673,89	
4.4.90.52.00	EQUIPAMENTOS E MATERIAL PERMANENTE	29.000,00	
09	Previdência Social		3.195.000,00
3.1.90.01.00	Aposentadorias, Reserva Remunerada e Reformas	2.300.000,00	
3.1.90.03.00	Pensões do RPPS e do Militar	350.000,00	
3.1.90.11.00	VENCIMENTOS E VANTAGENS FIXAS - PESSOAL CIVIL	110.000,00	
3.1.90.13.00	OBRIGAÇÕES PATRONAIS	5.000,00	
3.1.90.16.99	OUTRAS DESPESAS VARIÁVEIS - PESSOAL CIVIL	50.000,00	
3.3.90.14.00	DIÁRIAS - CIVIL	10.000,00	
3.3.90.30.00	MATERIAL DE CONSUMO	10.000,00	
3.3.90.33.00	PASSAGENS E DESPESAS COM LOCOMOÇÃO	10.000,00	
3.3.90.35.00	SERVIÇOS DE CONSULTORIA	200.000,00	
3.3.90.36.00	OUTROS SERVIÇOS DE TERCEIROS - PESSOA FÍSICA	15.000,00	
3.3.90.39.00	OUTROS SERVIÇOS DE TERCEIROS - PESSOA JURÍDIC	100.000,00	
3.3.90.47.00	OBRIGAÇÕES TRIBUTÁRIAS E CONTRIBUTIVAS	5.000,00	
3.3.90.92.00	DESPESAS DE EXERCÍCIOS ANTERIORES	5.000,00	
3.3.90.93.99	DIVERSAS INDENIZAÇÕES E RESTITUIÇÕES	5.000,00	
4.4.90.51.00	OBRAS E INSTALAÇÕES	10.000,00	
4.4.90.52.00	EQUIPAMENTOS E MATERIAL PERMANENTE	10.000,00	



Codigo	Especificacao	Categoria	Função
10	Saúde		7.641.109,00
3.1.71.70.00	RATEIO PELA PARTICIPAÇÃO EM CONSÓRCIO PÚBLICO	2.000,00	
3.1.90.04.00	CONTRATAÇÃO POR TEMPO DETERMINADO	1.168.000,00	
3.1.90.11.00	VENCIMENTOS E VANTAGENS FIXAS - PESSOAL CIVIL	1.628.261,00	
3.1.90.13.02	CONTRIBUIÇÕES PREVIDENCIÁRIAS - INSS	498.087,00	
3.1.90.92.00	DESPESAS DE EXERCÍCIOS ANTERIORES	2.000,00	
3.1.90.94.00	INDENIZAÇÕES E RESTITUIÇÕES TRABALHISTAS	55.000,00	
3.1.91.13.03	CONTRIBUIÇÃO PATRONAL PARA O REGIME PRÓPRIO	350.000,00	
3.1.96.04.00	Contratação por Tempo Determinado	4.000,00	
3.1.96.11.00	Vencimentos e Vantagens Fixas - Pessoal Civil	8.000,00	
3.3.71.70.00	RATEIO PELA PARTICIPAÇÃO EM CONSÓRCIO PÚBLICO	2.000,00	
3.3.90.04.00	CONTRATAÇÃO POR TEMPO DETERMINADO - PESSOA	5.000,00	
3.3.90.14.00	DIÁRIAS - CIVIL	80.000,00	
3.3.90.14.14	DIÁRIAS NO PAIS	6.087,00	
3.3.90.30.00	MATERIAL DE CONSUMO	1.372.587,00	
3.3.90.30.36	MATERIAL HOSPITALAR	5.000,00	
3.3.90.33.00	PASSAGENS E DESPESAS COM LOCOMOÇÃO	28.261,00	
3.3.90.35.00	SERVIÇOS DE CONSULTORIA	12.174,00	
3.3.90.36.00	OUTROS SERVIÇOS DE TERCEIROS - PESSOA FÍSICA	1.110.261,00	
3.3.90.39.00	OUTROS SERVIÇOS DE TERCEIROS - PESSOA JURÍDICA	875.087,00	
3.3.90.47.00	OBRIGAÇÕES TRIBUTÁRIAS E CONTRIBUTIVAS	37.043,00	
3.3.90.48.00	OUTROS AUXÍLIOS FINANCEIROS A PESSOA FÍSICA	82.000,00	
3.3.90.92.00	DESPESAS DE EXERCÍCIOS ANTERIORES	10.000,00	
3.3.96.30.00	Material de Consumo	5.000,00	
3.3.96.36.00	Outros Serviços de Terceiros - Pessoa Física	5.000,00	
3.3.96.39.00	Outros Serviços de Terceiros - Pessoa Jurídica	5.000,00	
4.4.90.51.00	OBRAS E INSTALAÇÕES	151.087,00	
4.4.90.52.00	EQUIPAMENTOS E MATERIAL PERMANENTE	134.174,00	
TOTAL			12.632.782,89



ANÁLISE DE APLICAÇÃO NO ENSINO

Lei: 496, Data: 24/11/2020

RECEITAS RESULTANTE DE IMPOSTOS (Caput do art. 212 da Constituição)	Valor Previsto	Obrig.(25%)
1. RECEITAS DE IMPOSTOS	1.008.000,00	252.000,00
1.1 - Receita Resultante do Imposto sobre a Propriedade Predial e Territorial Urbana - IPTU	42.000,00	10.500,00
1.1.1 - IPTU	30.000,00	7.500,00
1.1.2 - Multas, Juros de Mora, Dívida Ativa e Outros Encargos do IPTU	12.000,00	3.000,00
1.2 - Receitas Resultante do Imposto sobre Transmissão Inter Vivos - ITBI	24.000,00	6.000,00
1.2.1 - ITBI	20.000,00	5.000,00
1.2.2 - Multas, Juros de Mora, Dívida Ativa e Outros Encargos do ITBI	4.000,00	1.000,00
1.3 - Receitas Resultante do Imposto sobre Serviços de Qualquer Natureza - ISS	322.000,00	80.500,00
1.3.1 - ISS	300.000,00	75.000,00
1.3.2 - Multas, Juros de Mora, Dívida Ativa e Outros Encargos do ISS	22.000,00	5.500,00
1.4 - Receitas Resultante do Imposto de Renda Retido na Fonte - IRRF	620.000,00	155.000,00
2. RECEITAS DE TRANSFERÊNCIAS CONSTITUCIONAIS E LEGAIS	20.564.000,00	5.141.000,00
2.1 - Cota-Parte FPM	16.600.000,00	4.150.000,00
2.1.1 - Parcela referente à CF, art. 159, I alínea b	15.000.000,00	3.750.000,00
2.1.2 - Parcela referente à CF, art. 159, I alínea d	850.000,00	212.500,00
2.1.3 - Parcela referente à CF, art. 159, I alínea e	750.000,00	187.500,00
2.2 - Cota-Parte ICMS	3.400.000,00	850.000,00
2.3 - ICMS-Desoneração - L.C. nº87/1996	8.000,00	2.000,00
2.4 - Cota-Parte IPI-Exportação	15.000,00	3.750,00
2.5 - Cota-Parte ITR	1.000,00	250,00
2.6 - Cota-Parte IPVA	540.000,00	135.000,00
2.7 - Cota-Parte IOF-Ouro	0,00	0,00
3. TOTAL DA RECEITA DE IMPOSTOS (1+2)	21.572.000,00	5.393.000,00
RECEITAS ADICIONAIS PARA FINANCIAMENTO DO ENSINO	Valor Previsto	Obrig.(100%)
4. RECEITA DA APLICAÇÃO FINANCEIRA DE OUTROS RECURSOS DE IMPOSTOS VINCULADOS AO ENSINO	0,00	0,00
5. RECEITA DE TRANSFERÊNCIA DO FNDE	920.000,00	920.000,00
5.1 - Transferências do Salário-Educação	500.000,00	500.000,00
5.2 - Transferências Diretas - PDDE	10.000,00	10.000,00
5.3 - Transferências Diretas - PNAE	400.000,00	400.000,00
5.4 - Transferências Diretas - PNATE	0,00	0,00
5.5 - Outras Transferências do FNDE	0,00	0,00
5.6 - Aplicação Financeira dos Recursos do FNDE	10.000,00	10.000,00
6. RECEITA DE TRANSFERÊNCIAS DE CONVÊNIOS	466.335,00	466.335,00
6.1 - Transferências de Convênios	466.335,00	466.335,00
6.2 - Aplicação Financeira dos Recursos de Convênios	0,00	0,00
7. RECEITA DE OPERAÇÕES DE CRÉDITO	0,00	0,00
8. OUTRAS RECEITAS PARA FINANCIAMENTO DO ENSINO	-3.332.800,00	-3.332.800,00
9. TOTAL DAS OUTRAS RECEITAS ADICIONAIS DO ENSINO (4+5+6+7+8)	-1.946.465,00	-1.946.465,00



ANÁLISE DE APLICAÇÃO NO ENSINO

Lei: 496, Data: 24/11/2020

RECEITAS DO FUNDEB		Valor Previsto
10. RECEITAS DESTINADAS AO FUNDEB		3.792.800,00
10.1 - Cota-Parte FPM Destinada ao FUNDEB - (20% de 2.1.1)		3.000.000,00
10.2 - Cota-Parte ICMS Destinada ao FUNDEB - (20% de 2.2)		680.000,00
10.3 - ICMS - Desoneração Destinada ao FUNDEB - (20% de 2.3)		1.600,00
10.4 - Cota-Parte IPI-Exportação Destinada ao FUNDEB - (20% de 2.4)		3.000,00
10.5 - Cota-Parte ITR Destinada ao FUNDEB - (20% de 2.5)		200,00
10.6 - Cota-Parte IPVA Destinada ao FUNDEB - (20% de 2.6)		108.000,00
11. RECEITAS RECEBIDAS DO FUNDEB		11.807.200,00
11.1 - Transferências de Recursos do FUNDEB		10.007.200,00
11.2 - Complementação da União ao FUNDEB		1.760.000,00
11.3 - Receita de Aplicação Financeira dos Recursos do FUNDEB		40.000,00
12. RESULTADO LÍQUIDO DAS TRANSFERÊNCIAS DO FUNDEB (11.1 - 10)		6.214.400,00
12.1 - ACRÉSCIMO RESULTANTE DAS TRANSFERÊNCIAS DO FUNDEB		6.214.400,00
12.2 - DECRÉSCIMO RESULTANTE DAS TRANSFERÊNCIAS DO FUNDEB		0,00
DESPESAS DO FUNDEB		Valor Fixado
13. ORÇADO DOS PROFISSIONAIS DO MAGISTÉRIO		8.812.000,00
13.1 - Com Educação Infantil		522.000,00
13.2 - Com Ensino Fundamental		8.290.000,00
14. OUTRAS DESPESAS		2.609.000,00
14.1 - Com Educação Infantil		0,00
14.2 - Com Ensino Fundamental		2.609.000,00
15. TOTAL DAS DESPESAS DO FUNDEB (13+14)		11.421.000,00
16. TOTAL DAS DESPESAS DO FUNDEB PARA FINS DE LIMITE (15)		96,73
16.1 - Mínimo de 60% do FUNDEB na Remuneração do Magistério $((13)/(11) \times 100\%)$		74,63
16.2 - Máximo de 40% em Despesa com MDE, que não Remuneração do Magistério $((14)/(11) \times 100\%)$		22,10
DESPESAS COM MANUTENÇÃO/DESENV.DO ENSINO CUSTEADAS COM RECEITA RESULTANTE DE IMPOSTOS E RECURSOS DO FUNDEB		Valor Fixado
17. EDUCAÇÃO INFANTIL		624.000,00
17.1 - Creche		624.000,00
17.1.1 - Despesas Custeadas com Recursos do FUNDEB		522.000,00
17.1.2 - Despesas Custeadas com Outros Recursos de Impostos		102.000,00
17.2 Pré-escola		0,00
17.2.1 - Despesas Custeadas com Recursos do FUNDEB		0,00
17.2.2 - Despesas Custeadas com Outros Recursos de Impostos		0,00
18. ENSINO FUNDAMENTAL		13.318.000,00
18.1 - Despesas Custeadas com Recursos do FUNDEB		10.899.000,00
18.2 - Despesas Custeadas com Outros Recursos de Impostos		2.419.000,00
OUTRAS DESPESAS DO MDE		Valor Fixado
19. ENSINO MÉDIO		0,00
20. ENSINO SUPERIOR		0,00
21. ENSINO PROFISSIONAL NÃO INTEGRADO AO ENSINO REGULAR		0,00



ANÁLISE DE APLICAÇÃO NO ENSINO

Lei: 496, Data: 24/11/2020

22. OUTRAS	0,00
23. TOTAL DAS DESPESAS COM AÇÕES TÍPICAS DE MANUTENÇÃO E DESENVOLVIMENTO (17+18+19+20+21+22)	13.942.000,00

DEDUÇÕES CONSIDERADAS PARA FINS DE LIMITE CONSTITUCIONAL	
24. RESULTADOS LÍQUIDOS DAS TRANSFERÊNCIAS DO FUNDEB = (12)	6.214.400,00
25. DESPESAS CUSTEADAS COM A COMPLEMENTAÇÃO DO FUNDEB NO EXERCÍCIO	0,00
26. TOTAL DAS DEDUÇÕES CONSIDERADAS PARA FINS DE LIMITE (24+25)	6.214.400,00
27. TOTAL DAS DESPESAS PARA FINS DE LIMITE ((17+18)-26)	7.727.600,00
28. PERCENTUAL DE APLICAÇÃO EM MDE SOBRE A RECEITA LÍQUIDA DE IMPOSTOS ((27)/(3)x100) - LIMITE 25%	35,82

OUTRAS INFORMAÇÕES PARA CONTROLE	
29. DESPESAS CUSTEADAS COM A APLICAÇÃO FINANCEIRA DE OUTROS RECURSOS DE IMPOSTOS VINCULADOS AO ENSINO	0,00
30. DESPESAS CUSTEADAS COM A CONTRIBUIÇÃO SOCIAL DO SALÁRIO-EDUCAÇÃO	555.000,00
31. DESPESAS CUSTEADAS COM OPERAÇÕES DE CRÉDITO	0,00
32. DESPESAS CUSTEADAS COM OUTRAS RECEITAS PARA FINANCIAMENTO DO ENSINO	1.176.375,68
33. TOTAL DAS OUTRAS DESPESAS CUSTEADAS COM RECEITAS ADICIONAIS PARA FINANCIAMENTO DO ENSINO (29+30+31+32)	1.731.375,68
34. TOTAL GERAL DAS DESPESAS COM MDE (23+33)	15.673.375,68



ANÁLISE DE APLICAÇÃO NA SAÚDE

Lei: 496, Data: 24/11/2020

RECEITAS RESULTANTE DE IMPOSTOS (Caput do art. 212 da Constituição)	Previsão	Obrig.(15%)
1. RECEITAS DE IMPOSTOS	1.008.000,00	151.200,00
1.1 - Receita Resultante do Imposto sobre a Propriedade Predial e Territorial Urbana - IPTU	42.000,00	6.300,00
1.1.1 - IPTU	30.000,00	4.500,00
1.1.2 - Multas, Juros de Mora, Dívida Ativa e Outros Encargos do IPTU	12.000,00	1.800,00
1.2 - Receitas Resultante do Imposto sobre Transmissão Inter Vivos - ITBI	24.000,00	3.600,00
1.2.1 - ITBI	20.000,00	3.000,00
1.2.2 - Multas, Juros de Mora, Dívida Ativa e Outros Encargos do ITBI	4.000,00	600,00
1.3 - Receitas Resultante do Imposto sobre Serviços de Qualquer Natureza - ISS	322.000,00	48.300,00
1.3.1 - ISS	300.000,00	45.000,00
1.3.2 - Multas, Juros de Mora, Dívida Ativa e Outros Encargos do ISS	22.000,00	3.300,00
1.4 - Receitas Resultante do Imposto de Renda Retido na Fonte - IRRF	620.000,00	93.000,00
2. RECEITAS DE TRANSFERÊNCIAS CONSTITUCIONAIS E LEGAIS	18.964.000,00	2.844.600,00
2.1 - Cota-Parte FPM	15.000.000,00	2.250.000,00
2.2 - Cota-Parte ITR	1.000,00	150,00
2.3 - Cota-Parte IPVA	540.000,00	81.000,00
2.4 - Cota-Parte ICMS	3.400.000,00	510.000,00
2.5 - Cota-Parte IPI-Exportação	15.000,00	2.250,00
2.6 - Compensação Financeiras Provenientes de Impostos e Transf. Constitucionais	8.000,00	1.200,00
2.6.1 - Desoneração ICMS (LC 87/96)	8.000,00	1.200,00
2.6.2 - Outras	0,00	0,00
3 - TOTAL DAS RECEITAS RESULTANTES DE IMPOSTOS E TRANSFERÊNCIAS CONSTITUCIONAIS E LEGAIS = (1 + 2)	19.972.000,00	2.995.800,00
4. DESPESAS COM AÇÕES E SERVIÇOS PÚBLICOS DE SAÚDE (ASPS) - POR SUBFUNÇÃO E CATEGORIA ECONÔMICA	Fixado	
4.1 - ATENÇÃO BÁSICA	1.914.500,00	
4.1.1 - Despesas Correntes	1.852.500,00	
4.1.2 - Despesas de Capital	62.000,00	
4.2 - ASSISTÊNCIA HOSPITALAR E AMBULATORIAL	1.304.500,00	
4.2.1 - Despesas Correntes	1.256.500,00	
4.2.2 - Despesas de Capital	48.000,00	
4.3 - SUPORTE PROFILÁTICO E TERAPÊUTICO	27.500,00	
4.3.1 - Despesas Correntes	27.500,00	
4.3.2 - Despesas de Capital	0,00	
4.4 - VIGILÂNCIA SANITÁRIA	67.500,00	
4.4.1 - Despesas Correntes	55.000,00	
4.4.2 - Despesas de Capital	12.500,00	
4.5 - VIGILÂNCIA EPIDEMIOLÓGICA	64.500,00	
4.5.1 - Despesas Correntes	59.500,00	
4.5.2 - Despesas de Capital	5.000,00	
4.6 - ALIMENTAÇÃO E NUTRIÇÃO	0,00	
4.6.1 - Despesas Correntes	0,00	
4.6.2 - Despesas de Capital	0,00	



ANÁLISE DE APLICAÇÃO NA SAÚDE

Lei: 496, Data: 24/11/2020

4.7 - OUTRAS SUBFUNÇÕES (X)	0,00
4.7.1 - Despesas Correntes	0,00
4.7.2 - Despesas de Capital	0,00
5 - TOTAL (4.1 + 4.2 + 4.3 + 4.4 + 4.5 + 4.6 + 4.7)	3.378.500,00
6 - APURAÇÃO DO CUMPRIMENTO DO LIMITE MÍNIMO PARA APLICAÇÃO EM ASPS	
6.1 - Diferença entre o Valor Aplicado e a Despesa Mínima a ser Aplicada (5 - 3)	382.700,00
6.2 - PERCENTUAL DA RECEITA DE IMPOSTOS E TRANSFERÊNCIAS CONSTITUCIONAIS E LEGAIS APLICADO EM ASPS(5 /3) * 100 (Mínimo de 15	16,92
7 - RECEITAS ADICIONAIS PARA O FINANCIAMENTO DA SAÚDE NÃO COMPUTADAS NO CÁLCULO DO MÍNIMO	
7.1 - RECEITAS DE TRANSFERÊNCIAS PARA A SAÚDE	5.086.900,00
7.1.1 - Proveniente da União - Fundo a Fundo	5.036.900,00
7.1.2 - Proveniente dos Estados	50.000,00
7.1.3 - Proveniente de outros Municípios	0,00
7.2 - RECEITA DE OPERAÇÕES DE CRÉDITO INTERNAS E EXTERNAS VINCULADAS A SAÚDE	0,00
7.3 - OUTRAS RECEITAS	13.000,00
8 - TOTAL DE RECEITAS ADICIONAIS PARA FINANCIAMENTO DA SAÚDE (7.1 + 7.2 + 7.3)	5.099.900,00
9 - DESPESAS COM SAÚDE POR SUBFUNÇÕES E CATEGORIA ECONÔMICA NÃO COMPUTADAS NO CÁLCULO DO MÍNIMO	
9.1 - ATENÇÃO BÁSICA	2.587.000,00
9.1.1 - Despesas Correntes	2.525.000,00
9.1.2 - Despesas de Capital	62.000,00
9.2 - ASSISTÊNCIA HOSPITALAR E AMBULATORIAL	1.255.500,00
9.2.1 - Despesas Correntes	1.195.500,00
9.2.2 - Despesas de Capital	60.000,00
9.3 - SUPORTE PROFILÁTICO E TERAPÊUTICO	107.500,00
9.3.1 - Despesas Correntes	107.500,00
9.3.2 - Despesas de Capital	0,00
9.4 - VIGILÂNCIA SANITÁRIA	107.500,00
9.4.1 - Despesas Correntes	95.000,00
9.4.2 - Despesas de Capital	12.500,00
9.5 - VIGILÂNCIA EPIDEMIOLÓGICA	84.500,00
9.5.1 - Despesas Correntes	79.500,00
9.5.2 - Despesas de Capital	5.000,00
9.6 - ALIMENTAÇÃO E NUTRIÇÃO	0,00
9.6.1 - Despesas Correntes	0,00
9.6.2 - Despesas de Capital	0,00
9.7 - OUTRAS SUBFUNÇÕES	0,00
9.7.1 - Despesas Correntes	0,00
9.7.2 - Despesas de Capital	0,00
10 - TOTAL DAS DESPESAS NÃO COMPUTADAS NO CÁLCULO DO MÍNIMO (9.1 + 9.2 + 9.3 + 9.4 + 9.5 + 9.6 + 9.7)	4.142.000,00



ANÁLISE DE APLICAÇÃO NA SAÚDE

Lei: 496, Data: 24/11/2020

19 - DESPESAS TOTAIS COM SAÚDE (Computadas e não computadas no cálculo do limite mínimo)

20 - ATENÇÃO BÁSICA (4.1 + 9.1)	4.501.500,00
21 - ASSISTÊNCIA HOSPITALAR E AMBULATORIAL (4.2 + 9.2)	2.560.000,00
22 - SUPORTE PROFILÁTICO E TERAPÊUTICO (4.3 + 9.3)	135.000,00
23 - VIGILÂNCIA SANITÁRIA (4.4 + 9.4)	175.000,00
24 - VIGILÂNCIA EPIDEMIOLÓGICA (4.5 + 9.5)	149.000,00
25 - ALIMENTAÇÃO E NUTRIÇÃO (4.6 + 9.6)	0,00
26 - OUTRAS SUBFUNÇÕES (4.7 + 9.7)	0,00
27 - TOTAL DAS DESPESAS COM SAÚDE (20 + 21 + 22 + 23 + 24 + 25 + 26)	7.520.500,00



PREFEITURA MUNICIPAL DE SANTA CRUZ
AV 3 DE MAIO Nº 276 CENTRO - CNPJ:24301475/0001-86
Orçamento Programa - Exercício de 2021
DESPESA POR ELEMENTO ECONÔMICO

Quadro 18

Page 1

Lei: 496, Data: 24/11/2020

Cod.	Descrição	Elemento	Grupo/Mod	Categoria
3. 0. 00. 00	DESPESAS CORRENTES			<u>38.233.280,68</u>
3. 1. 00. 00	PESSOAL E ENCARGOS SOCIAIS			<u>23.712.679,00</u>
3. 1. 71. 00	TRANSFERÊNCIA A CONSÓRCIOS PÚBLICOS		22.000,00	
3. 1. 71. 70	RATEIO PELA PARTICIPAÇÃO EM CONSÓRCIO PÚBLICO	22.000,00		
3. 1. 90. 00	APLICAÇÕES DIRETAS		21.458.679,00	
3. 1. 90. 01	APOSENTADORIAS, RESERVA REMUNERADA E REFORMAS	2.300.000,00		
3. 1. 90. 03	PENSÕES	350.000,00		
3. 1. 90. 04	CONTRATAÇÃO POR TEMPO DETERMINADO	1.963.087,00		
3. 1. 90. 11	VENCIMENTOS E VANTAGENS FIXAS - PESSOAL CIVIL	14.621.635,00		
3. 1. 90. 13	OBRIGAÇÕES PATRONAIS	1.021.957,00		
3. 1. 90. 16	OUTRAS DESPESAS VARIÁVEIS - PESSOAL CIVIL	50.000,00		
3. 1. 90. 91	SENTENÇAS JUDICIAIS	5.000,00		
3. 1. 90. 92	DESPESAS DE EXERCÍCIOS ANTERIORES	23.000,00		
3. 1. 90. 94	INDENIZAÇÕES E RESTITUIÇÕES TRABALHISTAS	1.124.000,00		
3. 1. 91. 00	APLICAÇÕES DIRETAS- INTRA-ORÇAMENTÁRIAS		2.220.000,00	
3. 1. 91. 13	OBRIGAÇÕES PATRONAIS	2.220.000,00		
3. 1. 96. 00	Aplicação Direta à conta de recursos de que trata o art. 25		12.000,00	
3. 1. 96. 04	CONTRATAÇÃO POR TEMPO DETERMINADO	4.000,00		
3. 1. 96. 11	VENCIMENTOS E VANTAGENS FIXAS - PESSOAL CIVIL	8.000,00		
3. 2. 00. 00	JUROS E ENCARGOS DA DÍVIDA			<u>20.726,00</u>
3. 2. 90. 00	APLICAÇÕES DIRETAS		10.000,00	
3. 2. 90. 22	OUTROS ENCARGOS SOBRE A DÍVIDA POR CONTRATO	10.000,00		
3. 2. 91. 00	APLICAÇÕES DIRETAS- INTRA-ORÇAMENTÁRIAS		10.726,00	
3. 2. 91. 22	OUTROS ENCARGOS SOBRE A DÍVIDA POR CONTRATO	10.726,00		
3. 3. 00. 00	OUTRAS DESPESAS CORRENTES			<u>14.499.875,68</u>
3. 3. 20. 00	TRANSFERÊNCIAS À UNIÃO		5.000,00	
3. 3. 20. 41	CONTRIBUIÇÕES	5.000,00		
3. 3. 50. 00	TRANSFERÊNCIAS A INSTITUIÇÕES PRIVADAS SEM FINS LUCRATIVOS		10.000,00	
3. 3. 50. 43	SUBVENÇÕES SOCIAIS	10.000,00		
3. 3. 71. 00	TRANSFERÊNCIA A CONSÓRCIOS PÚBLICOS		8.000,00	
3. 3. 71. 70	RATEIO PELA PARTICIPAÇÃO EM CONSÓRCIO PÚBLICO	8.000,00		
3. 3. 90. 00	APLICAÇÕES DIRETAS		14.446.875,68	
3. 3. 90. 04	CONTRATAÇÃO POR TEMPO DETERMINADO	8.000,00		
3. 3. 90. 14	DIÁRIAS - CIVIL	416.523,00		
3. 3. 90. 30	MATERIAL DE CONSUMO	4.094.230,00		
3. 3. 90. 32	MATERIAL, BEM OU SERVIÇO PARA DISTRIBUIÇÃO GRATUITA	91.000,00		
3. 3. 90. 33	PASSAGENS E DESPESAS COM LOCOMOÇÃO	191.287,00		
3. 3. 90. 35	SERVIÇOS DE CONSULTORIA	232.174,00		
3. 3. 90. 36	OUTROS SERVIÇOS DE TERCEIROS - PESSOA FÍSICA	3.480.404,00		
3. 3. 90. 39	OUTROS SERVIÇOS DE TERCEIROS - PESSOA JURÍDICA	4.976.214,68		
3. 3. 90. 47	OBRIGAÇÕES TRIBUTÁRIAS E CONTRIBUTIVAS	537.043,00		
3. 3. 90. 48	OUTROS AUXÍLIOS FINANCEIROS A PESSOA FÍSICA	174.000,00		
3. 3. 90. 91	SENTENÇAS JUDICIAIS	10.000,00		
3. 3. 90. 92	DESPESAS DE EXERCÍCIOS ANTERIORES	91.000,00		
3. 3. 90. 93	INDENIZAÇÕES E RESTITUIÇÕES	145.000,00		
3. 3. 91. 00	APLICAÇÕES DIRETAS- INTRA-ORÇAMENTÁRIAS		15.000,00	
3. 3. 91. 97	APORTE PARA COBERTURA DO DÉFICIT ATUARIAL DO RPPS	15.000,00		
3. 3. 96. 00	Aplicação Direta à conta de recursos de que trata o art. 25		15.000,00	
3. 3. 96. 30	MATERIAL DE CONSUMO	5.000,00		
3. 3. 96. 36	OUTROS SERVIÇOS DE TERCEIROS - PESSOA FÍSICA	5.000,00		
3. 3. 96. 39	OUTROS SERVIÇOS DE TERCEIROS - PESSOA JURÍDICA	5.000,00		
4. 0. 00. 00	DESPESAS DE CAPITAL			<u>2.439.221,89</u>

**PREFEITURA MUNICIPAL DE SANTA CRUZ**

AV 3 DE MAIO Nº 276 CENTRO - CNPJ:24301475/0001-86

Orçamento Programa - Exercício de 2021

DESPESA POR ELEMENTO ECONÔMICO

Quadro 18

Page 2

Lei: 496, Data: 24/11/2020

Cod.	Descrição	Elemento	Grupo/Mod	Categoria
4. 4. 00. 00	INVESTIMENTOS		<u>1.619.221,89</u>	
4. 4. 71. 00	TRANSFERÊNCIA A CONSÓRCIOS PÚBLICOS		2.000,00	
4. 4. 71. 70	RATEIO PELA PARTICIPAÇÃO EM CONSÓRCIO PÚBLICO	2.000,00		
4. 4. 90. 00	APLICAÇÕES DIRETAS		1.617.221,89	
4. 4. 90. 51	OBRAS E INSTALAÇÕES	1.174.760,89		
4. 4. 90. 52	EQUIPAMENTOS E MATERIAL PERMANENTE	412.461,00		
4. 4. 90. 61	AQUISIÇÃO DE IMÓVEIS	30.000,00		
4. 6. 00. 00	AMORTIZAÇÃO DA DÍVIDA		<u>820.000,00</u>	
4. 6. 90. 00	APLICAÇÕES DIRETAS		200.000,00	
4. 6. 90. 71	PRINCIPAL DA DÍVIDA CONTRATUAL RESGATADA	200.000,00		
4. 6. 91. 00	APLICAÇÕES DIRETAS- INTRA-ORÇAMENTÁRIAS		620.000,00	
4. 6. 91. 71	PRINCIPAL DA DÍVIDA CONTRATUAL RESGATADA	620.000,00		
9. 0. 00. 00	RESERVA DE CONTINGÊNCIA			<u>2.680.531,63</u>
9. 9. 00. 00	RESERVA DE CONTINGÊNCIA		<u>2.680.531,63</u>	
9. 9. 99. 00	A DEFINIR		2.680.531,63	
9. 9. 99. 99	A CLASSIFICAR	2.680.531,63		
TOTAL				43.353.034,20



RECEITA/DESPESA POR FONTE DE RECURSO

Fonte	FRG.FRC.	Descrição	PREVISÃO	
			RECEITA	DESPESA
01	TESOURO		23.104.599,20	25.342.658,52
	00	Recursos Ordinarios	23.104.599,20	25.342.658,52
02	TRANSFERÊNCIAS E CONVÊNIOS ESTADUAIS-VINCULADOS		710.000,00	233.000,00
	00	Recursos Ordinarios	710.000,00	233.000,00
05	TRANSFERÊNCIAS E CONVÊNIOS FEDERAIS-VINCULADOS		19.538.435,00	17.777.375,68
	00	Recursos Ordinarios	19.038.435,00	17.777.375,68
	13	Contribuicao do Salario-Educacao	500.000,00	0,00
TOTAL			43.353.034,20	43.353.034,20

LEGENDA

FRI: Fonte de Recurso Iduso
FRG: Fonte de Recurso Grupo
FRC: Fonte de Recurso Código
DET: Fonte de Recurso Detalhamento
STN: Fonte de Recurso STN
VG: Vínculo Grupo
VC: Vínculo Código



PREFEITURA MUNICIPAL DE SANTA CRUZ
AV 3 DE MAIO Nº 276 CENTRO - CNPJ:24301475/0001-86
Orçamento Programa - Exercício de 2021
ANÁLISE DA DESPESA EM PORCENTAGEM

Quadro 22

Page 1

Lei: 496, Data: 24/11/2020

Código	Especificação	Elemento	Modalidade	Grupo	Categoria Econômica
3.0.00.00	DESPESAS CORRENTES	0	0	0	88,1906
3.1.00.00	PESSOAL E ENCARGOS SOCIAIS	0	0	54,6967	0
3.1.71.00	TRANSFERÊNCIA A CONSÓRCIOS PÚBLICOS	0	0,0507	0	0
3.1.71.70	RATEIO PELA PARTICIPAÇÃO EM CONSÓRCIO PÚBLICO	0,0507	0	0	0
3.1.90.00	APLICAÇÕES DIRETAS	0	49,4975	0	0
3.1.90.01	APOSENTADORIAS, RESERVA REMUNERADA E REFORMAS	5,3053	0	0	0
3.1.90.03	PENSÕES	0,8073	0	0	0
3.1.90.04	CONTRATAÇÃO POR TEMPO DETERMINADO	4,5281	0	0	0
3.1.90.11	VENCIMENTOS E VANTAGENS FIXAS - PESSOAL CIVIL	33,7269	0	0	0
3.1.90.13	OBRIGAÇÕES PATRONAIS	2,3573	0	0	0
3.1.90.16	OUTRAS DESPESAS VARIÁVEIS - PESSOAL CIVIL	0,1153	0	0	0
3.1.90.91	SENTENÇAS JUDICIAIS	0,0115	0	0	0
3.1.90.92	DESPESAS DE EXERCÍCIOS ANTERIORES	0,0531	0	0	0
3.1.90.94	INDENIZAÇÕES E RESTITUIÇÕES TRABALHISTAS	2,5927	0	0	0
3.1.91.00	APLICAÇÕES DIRETAS- INTRA-ORÇAMENTÁRIAS	0	5,1207	0	0
3.1.91.13	OBRIGAÇÕES PATRONAIS	5,1207	0	0	0
3.1.96.00	Aplicação Direta à conta de recursos de que trata o art. 25	0	0,0277	0	0
3.1.96.04	CONTRATAÇÃO POR TEMPO DETERMINADO	0,0092	0	0	0
3.1.96.11	VENCIMENTOS E VANTAGENS FIXAS - PESSOAL CIVIL	0,0185	0	0	0
3.2.00.00	JUROS E ENCARGOS DA DÍVIDA	0	0	0,0478	0
3.2.90.00	APLICAÇÕES DIRETAS	0	0,0231	0	0
3.2.90.22	OUTROS ENCARGOS SOBRE A DÍVIDA POR CONTRATO	0,0231	0	0	0
3.2.91.00	APLICAÇÕES DIRETAS- INTRA-ORÇAMENTÁRIAS	0	0,0247	0	0
3.2.91.22	OUTROS ENCARGOS SOBRE A DÍVIDA POR CONTRATO	0,0247	0	0	0
3.3.00.00	OUTRAS DESPESAS CORRENTES	0	0	33,446	0
3.3.20.00	TRANSFERÊNCIAS À UNIÃO	0	0,0115	0	0
3.3.20.41	CONTRIBUIÇÕES	0,0115	0	0	0
3.3.50.00	TRANSFERÊNCIAS A INSTITUIÇÕES PRIVADAS SEM FINS LUCRATIVOS	0	0,0231	0	0
3.3.50.43	SUBVENÇÕES SOCIAIS	0,0231	0	0	0
3.3.71.00	TRANSFERÊNCIA A CONSÓRCIOS PÚBLICOS	0	0,0185	0	0
3.3.71.70	RATEIO PELA PARTICIPAÇÃO EM CONSÓRCIO PÚBLICO	0,0185	0	0	0
3.3.90.00	APLICAÇÕES DIRETAS	0	33,3238	0	0
3.3.90.04	CONTRATAÇÃO POR TEMPO DETERMINADO	0,0185	0	0	0
3.3.90.14	DIÁRIAS - CIVIL	0,9608	0	0	0
3.3.90.30	MATERIAL DE CONSUMO	9,4439	0	0	0
3.3.90.32	MATERIAL, BEM OU SERVIÇO PARA DISTRIBUIÇÃO GRATUITA	0,2099	0	0	0
3.3.90.33	PASSAGENS E DESPESAS COM LOCOMOÇÃO	0,4412	0	0	0
3.3.90.35	SERVIÇOS DE CONSULTORIA	0,5355	0	0	0
3.3.90.36	OUTROS SERVIÇOS DE TERCEIROS - PESSOA FÍSICA	8,0281	0	0	0
3.3.90.39	OUTROS SERVIÇOS DE TERCEIROS - PESSOA JURÍDICA	11,4784	0	0	0
3.3.90.47	OBRIGAÇÕES TRIBUTÁRIAS E CONTRIBUTIVAS	1,2388	0	0	0
3.3.90.48	OUTROS AUXÍLIOS FINANCEIROS A PESSOA FÍSICA	0,4014	0	0	0
3.3.90.91	SENTENÇAS JUDICIAIS	0,0231	0	0	0
3.3.90.92	DESPESAS DE EXERCÍCIOS ANTERIORES	0,2099	0	0	0
3.3.90.93	INDENIZAÇÕES E RESTITUIÇÕES	0,3345	0	0	0
3.3.91.00	APLICAÇÕES DIRETAS- INTRA-ORÇAMENTÁRIAS	0	0,0346	0	0
3.3.91.97	APORTE PARA COBERTURA DO DÉFICIT ATUARIAL DO RPPS	0,0346	0	0	0
3.3.96.00	Aplicação Direta à conta de recursos de que trata o art. 25	0	0,0346	0	0
3.3.96.30	MATERIAL DE CONSUMO	0,0115	0	0	0
3.3.96.36	OUTROS SERVIÇOS DE TERCEIROS - PESSOA FÍSICA	0,0115	0	0	0
3.3.96.39	OUTROS SERVIÇOS DE TERCEIROS - PESSOA JURÍDICA	0,0115	0	0	0
4.0.00.00	DESPESAS DE CAPITAL	0	0	0	5,6264
4.4.00.00	INVESTIMENTOS	0	0	3,735	0
4.4.71.00	TRANSFERÊNCIA A CONSÓRCIOS PÚBLICOS	0	0,0046	0	0



PREFEITURA MUNICIPAL DE SANTA CRUZ
AV 3 DE MAIO Nº 276 CENTRO - CNPJ:24301475/0001-86
Orçamento Programa - Exercício de 2021
ANÁLISE DA DESPESA EM PORCENTAGEM

Quadro 22

Page 2

Lei: 496, Data: 24/11/2020

Código	Especificação	Elemento	Modalidade	Grupo	Categoria Econômica
4.4.71.70	RATEIO PELA PARTICIPAÇÃO EM CONSÓRCIO PÚBLICO	0,0046	0	0	0
4.4.90.00	APLICAÇÕES DIRETAS	0	3,7304	0	0
4.4.90.51	OBRAS E INSTALAÇÕES	2,7098	0	0	0
4.4.90.52	EQUIPAMENTOS E MATERIAL PERMANENTE	0,9514	0	0	0
4.4.90.61	AQUISIÇÃO DE IMÓVEIS	0,0692	0	0	0
4.6.00.00	AMORTIZAÇÃO DA DÍVIDA	0	0	1,8914	0
4.6.90.00	APLICAÇÕES DIRETAS	0	0,4613	0	0
4.6.90.71	PRINCIPAL DA DÍVIDA CONTRATUAL RESGATADA	0,4613	0	0	0
4.6.91.00	APLICAÇÕES DIRETAS- INTRA-ORÇAMENTÁRIAS	0	1,4301	0	0
4.6.91.71	PRINCIPAL DA DÍVIDA CONTRATUAL RESGATADA	1,4301	0	0	0
9.0.00.00	RESERVA DE CONTINGÊNCIA	0	0	0	6,183
9.9.00.00	RESERVA DE CONTINGÊNCIA	0	0	6,183	0
9.9.99.00	A DEFINIR	0	6,183	0	0
9.9.99.99	A CLASSIFICAR	6,183	0	0	0
TOTAL					100,00

**PREFEITURA MUNICIPAL DE SANTA CRUZ**

AV 3 DE MAIO Nº 276 CENTRO - CNPJ:24301475/0001-86

Orçamento Programa - Exercício de 2021

Page 1

QUADRO AUXILIAR DE DETALHAMENTO DA DESPESA

Lei: 496, Data: 24/11/2020

PODER	01	PODER LEGISLATIVO						
ORGÃO	01	CORPO DELIBERATIVO E SECRETARIA DA CAMARA						
UNIDADE	01	CORPO DELIBERATIVO E SECRETARIA DA CAMARA						
Aplicacao Programada	Proj/Ativ	Finalidade	Categoria	Detalhada	TotalGrupo	Total Categ.	Total Func.	
F.R. - C.A.								
AMPLIACAO E REFORMA DO PREDIO SEDE DA CAMARA DE VEREADORES	01.031.1000.1001.0000						10.000,00	
4 DESPESAS DE CAPIT						10.000,00		
4 INVESTIMENTOS					10.000,00			
OBRAS E INSTALAÇÕES			4.4.90.51.00	10.000,00				
AQUIS. DE VEIC.MOVEIS E EQUIP. DIVERSOS P/CMSC	01.031.1000.1002.0000						20.000,00	
4 DESPESAS DE CAPIT						20.000,00		
4 INVESTIMENTOS					20.000,00			
EQUIPAMENTOS E MATERIAL PERMANENTE			4.4.90.52.00	20.000,00				
MANUT.E FUNCION.DAS ATIV.DA MESA DIRETORA DA CÂMARA MUNICIPAL	01.031.1000.2001.0000						605.000,00	
3 DESPESAS CORREN'						605.000,00		
1 PESSOAL E ENCARGOS SOCIAIS					325.000,00			
VENCIMENTOS E VANTAGENS FIXAS - PESSOAL CIVIL			3.1.90.11.00	325.000,00				
3 OUTRAS DESPESAS CORRENTES					280.000,00			
DIÁRIAS - CIVIL			3.3.90.14.00	30.000,00				
MATERIAL DE CONSUMO			3.3.90.30.00	35.000,00				
OUTROS SERVIÇOS DE TERCEIROS - PESSOA FÍSICA			3.3.90.36.00	120.000,00				
OUTROS SERVIÇOS DE TERCEIROS - PESSOA JURÍDICA			3.3.90.39.00	95.000,00				
DESPESAS DE EXERCICIO ANTERIORES	01.031.1000.2002.0000						10.000,00	
3 DESPESAS CORREN'						10.000,00		
3 OUTRAS DESPESAS CORRENTES					10.000,00			
DESPESAS DE EXERCÍCIOS ANTERIORES			3.3.90.92.00	10.000,00				
DISPENDIO COM PAGT.DE OBRIGACOES PATRONAIS - INSS	01.031.1000.2004.0000						120.000,00	
3 DESPESAS CORREN'						120.000,00		
1 PESSOAL E ENCARGOS SOCIAIS					120.000,00			
OBRIGAÇÕES PATRONAIS			3.1.90.13.00	120.000,00				
REMUNERAÇÃO DOS VEREADORES	01.031.1000.2121.0000						795.000,00	
3 DESPESAS CORREN'						795.000,00		
1 PESSOAL E ENCARGOS SOCIAIS					795.000,00			
REMUNERAÇÃO DOS AGENTES POLÍTICOS			3.1.90.11.60	795.000,00				
DESPESAS COM INDENIZAÇÕES E RESTITUIÇÕES	01.031.1000.2122.0000						140.000,00	
3 DESPESAS CORREN'						140.000,00		
3 OUTRAS DESPESAS CORRENTES					140.000,00			
INDENIZAÇÕES			3.3.90.93.01	140.000,00				
DISPENDIOS C/ PAGTO DE OBRIGAÇÕES PATRONAIS - FUNPRESC	01.031.1000.2145.0000						15.000,00	
3 DESPESAS CORREN'						15.000,00		
1 PESSOAL E ENCARGOS SOCIAIS					15.000,00			
OBRIGAÇÕES PATRONAIS - INTRA-ORÇAMENTÁRIO			3.1.91.13.00	15.000,00				

**PREFEITURA MUNICIPAL DE SANTA CRUZ**

AV 3 DE MAIO Nº 276 CENTRO - CNPJ:24301475/0001-86

Orçamento Programa - Exercício de 2021

Page 4

QUADRO AUXILIAR DE DETALHAMENTO DA DESPESA

Lei: 496, Data: 24/11/2020

PODER	02	PODER EXECUTIVO							
ORGÃO	02	GABINETE DO PREFEITA							
UNIDADE	02	CHEFIA DO GABINETE DO PREFEITO							
Aplicacao Programada	Proj/Ativ	Finalidade	Categoria	Detalhada	TotalGrupo	Total Categ.	Total Func.		
F.R. - C.A.									
AQUIS.DE VEICULOS,MOVEIS E EQUIP.DIV P/A	04.122.1001.1005.0000						1.000,00		
ASSESSORIA JURIDICA									
4 DESPESAS DE CAPIT						1.000,00			
4 INVESTIMENTOS					1.000,00				
EQUIPAMENTOS E MATERIAL PERMANENTE			4.4.90.52.00	1.000,00					
AQUIS.DE VEIC. MOV. EQUIP. DIV. P/COORD. DE	04.122.1001.1087.0000						2.000,00		
POLITICAS P/MULHERES									
4 DESPESAS DE CAPIT						2.000,00			
4 INVESTIMENTOS					2.000,00				
EQUIPAMENTOS E MATERIAL PERMANENTE			4.4.90.52.00	2.000,00					
MANUT.E FUNC. DA ASSESSORIA DE COMUNICACAO	04.122.1001.2006.0000						76.000,00	76.000,00	
3 DESPESAS CORREN'									
1 PESSOAL E ENCARGOS SOCIAIS					4.000,00				
CONTRATAÇÃO POR TEMPO DETERMINADO			3.1.90.04.00	2.000,00					
VENCIMENTOS E VANTAGENS FIXAS - PESSOAL CIVIL			3.1.90.11.00	2.000,00					
3 OUTRAS DESPESAS CORRENTES					72.000,00				
DIÁRIAS - CIVIL			3.3.90.14.00	5.000,00					
MATERIAL DE CONSUMO			3.3.90.30.00	20.000,00					
PASSAGENS E DESPESAS COM LOCOMOÇÃO			3.3.90.33.00	2.000,00					
OUTROS SERVIÇOS DE TERCEIROS - PESSOA FÍSICA			3.3.90.36.00	40.000,00					
OUTROS SERVIÇOS DE TERCEIROS - PESSOA JURÍDICA			3.3.90.39.00	5.000,00					
MANUT.E FUNCIONAMENTO DAS ATIV.DA	04.122.1001.2009.0000						273.000,00	273.000,00	
ASSESSORIA TECNICA E JURIDICA									
3 DESPESAS CORREN'						273.000,00			
1 PESSOAL E ENCARGOS SOCIAIS					221.000,00				
CONTRATAÇÃO POR TEMPO DETERMINADO			3.1.90.04.00	1.000,00					
VENCIMENTOS E VANTAGENS FIXAS - PESSOAL CIVIL			3.1.90.11.00	110.000,00					
INDENIZAÇÕES TRABALHISTAS - ATIVO - PESSOAL CIVIL			3.1.90.94.01	110.000,00					
3 OUTRAS DESPESAS CORRENTES					52.000,00				
DIÁRIAS - CIVIL			3.3.90.14.00	20.000,00					
MATERIAL DE CONSUMO			3.3.90.30.00	1.000,00					
PASSAGENS E DESPESAS COM LOCOMOÇÃO			3.3.90.33.00	10.000,00					
SERVIÇOS DE CONSULTORIA			3.3.90.35.00	1.000,00					
OUTROS SERVIÇOS DE TERCEIROS - PESSOA FÍSICA			3.3.90.36.00	10.000,00					
OUTROS SERVIÇOS DE TERCEIROS - PESSOA JURÍDICA			3.3.90.39.00	10.000,00					
MANUT. E FUNC. DAS ATIV. DA COORD. DE POLITICAS	04.122.1001.2098.0000						32.000,00	32.000,00	
P/MULHERES									
3 DESPESAS CORREN'						32.000,00			
1 PESSOAL E ENCARGOS SOCIAIS					14.000,00				
CONTRATAÇÃO POR TEMPO DETERMINADO			3.1.90.04.00	1.000,00					
VENCIMENTOS E VANTAGENS FIXAS - PESSOAL CIVIL			3.1.90.11.00	13.000,00					
3 OUTRAS DESPESAS CORRENTES					18.000,00				
DIÁRIAS - CIVIL			3.3.90.14.00	3.000,00					
MATERIAL DE CONSUMO			3.3.90.30.00	3.000,00					
PASSAGENS E DESPESAS COM LOCOMOÇÃO			3.3.90.33.00	2.000,00					
OUTROS SERVIÇOS DE TERCEIROS - PESSOA FÍSICA			3.3.90.36.00	5.000,00					
OUTROS SERVIÇOS DE TERCEIROS - PESSOA JURÍDICA			3.3.90.39.00	5.000,00					



QUADRO AUXILIAR DE DETALHAMENTO DA DESPESA

Lei: 496, Data: 24/11/2020

PODER	02	PODER EXECUTIVO
ORGÃO	04	SECRETARIA ADMINISTRATIVA DA SECAF
UNIDADE	06	GABINETE DO SECRETARIO DE ADM. E FINANÇAS

Aplicacao Programada	Proj/Ativ	Finalidade	Categoria	Detalhada	TotalGrupo	Total Categ.	Total Func.
		F.R. - C.A.					
AQUIS.DE VEICULOS,MOVEIS E EQUIP.DIV.P/O GAB. DO SEC. DE ADMIN. E FINANÇAS	04.122.1001.1082.0000						5.000,00
4	DESPESAS DE CAPIT					5.000,00	
4	INVESTIMENTOS				5.000,00		
	EQUIPAMENTOS E MATERIAL PERMANENTE		4.4.90.52.00	5.000,00			
MANUT. E FUNC.DAS ATIV.DO GAB.DO SEC.DE ADM E FINANÇAS	04.122.1001.2095.0000						803.000,00
3	DESPESAS CORREN'					801.000,00	
1	PESSOAL E ENCARGOS SOCIAIS				140.000,00		
	RATEIO PELA PARTICIPAÇÃO EM CONSÓRCIO PÚBLICO		3.1.71.70.00	20.000,00			
	VENCIMENTOS E VANTAGENS FIXAS - PESSOAL CIVIL		3.1.90.11.00	60.000,00			
	INDENIZAÇÕES TRABALHISTAS - ATIVO - PESSOAL CIVIL		3.1.90.94.01	60.000,00			
3	OUTRAS DESPESAS CORRENTES				661.000,00		
	RATEIO PELA PARTICIPAÇÃO EM CONSÓRCIO PÚBLICO		3.3.71.70.00	6.000,00			
	DIÁRIAS - CIVIL		3.3.90.14.00	10.000,00			
	MATERIAL DE CONSUMO		3.3.90.30.00	60.000,00			
	PASSAGENS E DESPESAS COM LOCOMOÇÃO		3.3.90.33.00	5.000,00			
	OUTROS SERVIÇOS DE TERCEIROS - PESSOA FÍSICA		3.3.90.36.00	80.000,00			
	OUTROS SERVIÇOS DE TERCEIROS - PESSOA JURÍDICA		3.3.90.39.00	500.000,00			
4	DESPESAS DE CAPIT					2.000,00	
4	INVESTIMENTOS				2.000,00		
	RATEIO PELA PARTICIPAÇÃO EM CONSÓRCIO PÚBLICO		4.4.71.70.00	2.000,00			
RESERVA DE CONTINGENCIA	99.999.1001.9001.0000						2.580.531,63
9	RESERVA DE CONTIN					2.580.531,63	
9	RESERVA DE CONTINGÊNCIA				2.580.531,63		
	RESERVA DE CONTINGÊNCIA		9.9.99.99.00	2.580.531,63			

TOTAL 3.388.531,63

**PREFEITURA MUNICIPAL DE SANTA CRUZ**

AV 3 DE MAIO Nº 276 CENTRO - CNPJ:24301475/0001-86

Orçamento Programa - Exercício de 2021

Page 14

QUADRO AUXILIAR DE DETALHAMENTO DA DESPESA

Lei: 496, Data: 24/11/2020

PODER	02	PODER EXECUTIVO							
ORGÃO	04	SECRETARIA ADMINISTRATIVA DA SECAF							
UNIDADE	11	DEPTO DE CONTABILIDADE E CONTROLE ORCAMENTARIO							
Aplicacao Programada	Proj/Ativ	Finalidade	Categoria	Detalhada	TotalGrupo	Total Categ.	Total Func.		
F.R. - C.A.									
AQUIS.DE VEIC.MOVEIS E EQUIP.DIV.P/O DEPTO DE CONTROLE ORCAMENTARIO	04.121.1001.1014.0000						5.000,00		
4 DESPESAS DE CAPIT						5.000,00			
4 INVESTIMENTOS					5.000,00				
EQUIPAMENTOS E MATERIAL PERMANENTE			4.4.90.52.00	5.000,00					
DESPESAS DECORRENTES DE SENTECAS JUDICIAIS	04.121.1001.2016.0000						15.000,00	15.000,00	
3 DESPESAS CORREN'									
1 PESSOAL E ENCARGOS SOCIAIS					5.000,00				
SENTENÇAS JUDICIAIS			3.1.90.91.00	5.000,00					
3 OUTRAS DESPESAS CORRENTES					10.000,00				
SENTENÇAS JUDICIAIS			3.3.90.91.00	10.000,00					
DESP.DE EXERC.ANTERIORES	04.121.1001.2017.0000						75.000,00	75.000,00	
3 DESPESAS CORREN'									
1 PESSOAL E ENCARGOS SOCIAIS					15.000,00				
DESPESAS DE EXERCÍCIOS ANTERIORES			3.1.90.92.00	15.000,00					
3 OUTRAS DESPESAS CORRENTES					60.000,00				
DESPESAS DE EXERCÍCIOS ANTERIORES			3.3.90.92.00	60.000,00					
MANUT.E FUNC.DAS ATIV DO DEPTO DE CONTABIL E CONTROLE ORCAMENTARIO	04.121.1001.2018.0000						130.000,00	130.000,00	
3 DESPESAS CORREN'									
1 PESSOAL E ENCARGOS SOCIAIS					90.000,00				
VENCIMENTOS E VANTAGENS FIXAS - PESSOAL CIVIL			3.1.90.11.00	60.000,00					
INDENIZAÇÕES TRABALHISTAS - ATIVO - PESSOAL CIVIL			3.1.90.94.01	30.000,00					
3 OUTRAS DESPESAS CORRENTES					40.000,00				
DIÁRIAS - CIVIL			3.3.90.14.00	10.000,00					
MATERIAL DE CONSUMO			3.3.90.30.00	8.000,00					
PASSAGENS E DESPESAS COM LOCOMOÇÃO			3.3.90.33.00	5.000,00					
SERVIÇOS DE CONSULTORIA			3.3.90.35.00	2.000,00					
OUTROS SERVIÇOS DE TERCEIROS - PESSOA FÍSICA			3.3.90.36.00	5.000,00					
OUTROS SERVIÇOS DE TERCEIROS - PESSOA JURÍDICA			3.3.90.39.00	10.000,00					
DESP.COM PAGAMENTOS DE OBRIGACOES PATRONAIS	04.122.1001.2022.0000						428.000,00	428.000,00	
3 DESPESAS CORREN'									
1 PESSOAL E ENCARGOS SOCIAIS					423.000,00				
CONTRIBUIÇÕES PREVIDENCIÁRIAS - INSS			3.1.90.13.02	203.000,00					
CONTRIBUIÇÃO PATRONAL PARA O REGIME PRÓPRIO - RPPS			3.1.91.13.03	220.000,00					
3 OUTRAS DESPESAS CORRENTES					5.000,00				
OBRIGAÇÕES TRIBUTÁRIAS E CONTRIBUTIVAS			3.3.90.47.00	5.000,00					
REFINANCIAMENTO DA DIVIDA PARCELADA COM O INSS	04.122.1001.2103.0000						200.000,00	200.000,00	
3 DESPESAS CORREN'									
2 JUROS E ENCARGOS DA DÍVIDA					10.000,00				
ENCARGOS DA DÍVIDA CONTRATADA COM GOVERNOS			3.2.90.22.02	10.000,00					
4 DESPESAS DE CAPIT							190.000,00	190.000,00	



QUADRO AUXILIAR DE DETALHAMENTO DA DESPESA

Lei: 496, Data: 24/11/2020

PODER	02	PODER EXECUTIVO
ORGÃO	05	SECRETARIA DE ASSISTÊNCIA SOCIAL
UNIDADE	05	SECRETARIA DE ASSISTÊNCIA SOCIAL

Aplicacao Programada	Proj/Ativ	Finalidade	Categoria	Detalhada	TotalGrupo	Total Categ.	Total Func.
		F.R. - C.A.					
CONST.AMPL. E RECUP.DE PREDIOS P/ASSITENCIAS SOCIAL	08.244.1004.1016.0000						3.000,00
4	DESPESAS DE CAPIT					3.000,00	
4	INVESTIMENTOS				3.000,00		
	OBRAS E INSTALAÇÕES		4.4.90.51.00	3.000,00			
AQUIS. VEIC. MOV. EQUIP. DIVERSOS P/GAB SECRET. ASSIS. SOCIAL	08.244.1004.1095.0000						3.000,00
4	DESPESAS DE CAPIT					3.000,00	
4	INVESTIMENTOS				3.000,00		
	EQUIPAMENTOS E MATERIAL PERMANENTE		4.4.90.52.00	3.000,00			
MANUT.E FUNCION.DAS ATIV.DO GAB.DO SEC. DE ASSIST.SOCIAL	08.244.1004.2019.0000						186.000,00
3	DESPESAS CORREN'					186.000,00	
1	PESSOAL E ENCARGOS SOCIAIS				118.000,00		
	VENCIMENTOS E VANTAGENS FIXAS - PESSOAL CIVIL		3.1.90.11.00	80.000,00			
	OBRIGAÇÕES PATRONAIS		3.1.90.13.00	18.000,00			
	INDENIZAÇÕES TRABALHISTAS - ATIVO - PESSOAL CIVIL		3.1.90.94.01	10.000,00			
	OBRIGAÇÕES PATRONAIS - INTRA-ORÇAMENTÁRIO		3.1.91.13.00	10.000,00			
3	OUTRAS DESPESAS CORRENTES				68.000,00		
	DIÁRIAS - CIVIL		3.3.90.14.00	10.000,00			
	MATERIAL DE CONSUMO		3.3.90.30.00	10.000,00			
	PASSAGENS E DESPESAS COM LOCOMOÇÃO		3.3.90.33.00	3.000,00			
	OUTROS SERVIÇOS DE TERCEIROS - PESSOA FÍSICA		3.3.90.36.00	20.000,00			
	OUTROS SERVIÇOS DE TERCEIROS - PESSOA JURÍDICA		3.3.90.39.00	20.000,00			
	OBRIGAÇÕES TRIBUTÁRIAS E CONTRIBUTIVAS		3.3.90.47.00	5.000,00			
TOTAL							192.000,00

**PREFEITURA MUNICIPAL DE SANTA CRUZ**

AV 3 DE MAIO Nº 276 CENTRO - CNPJ:24301475/0001-86

Orçamento Programa - Exercício de 2021

Page 19

QUADRO AUXILIAR DE DETALHAMENTO DA DESPESA

Lei: 496, Data: 24/11/2020

PODER	02	PODER EXECUTIVO
ORGÃO	06	SECRETARIA DE EDUCACAO
UNIDADE	15	DEPTO MUNICIPAL DE ENSINO

Aplicacao Programada	Proj/Ativ	Finalidade	Categoria	Detalhada	TotalGrupo	Total Categ.	Total Func.
		F.R. - C.A.					
MANUTENÇÃO DO PROG. NAC. DE ALIMENTAÇÃO ESCOLAR - PNAE	12.306.1005.2142.0000						440.000,00
3	DESPESAS CORREN'					440.000,00	
3	OUTRAS DESPESAS CORRENTES				440.000,00		
	GÊNEROS DE ALIMENTAÇÃO		3.3.90.30.07	20.000,00			
	GÊNEROS DE ALIMENTAÇÃO		3.3.90.30.07	400.000,00			
	OUTROS SERVIÇOS DE TERCEIROS - PESSOA FÍSICA		3.3.90.36.00	10.000,00			
	OUTROS SERVIÇOS DE TERCEIROS - PESSOA JURÍDICA		3.3.90.39.00	10.000,00			
AQUIS.DE VEIC.MOVEIS E EQUIP.DIV.P/O DEPTO DE ENSINO FUNDAMENTAL	12.361.1005.1019.0000						60.000,00
4	DESPESAS DE CAPIT					60.000,00	
4	INVESTIMENTOS				60.000,00		
	EQUIPAMENTOS E MATERIAL PERMANENTE		4.4.90.52.00	10.000,00			
	EQUIPAMENTOS E MATERIAL PERMANENTE		4.4.90.52.00	50.000,00			
AQUIS.DE MOVEIS E EQUIP.DIV. P/ O PDDE	12.361.1005.1020.0000						1.000,00
4	DESPESAS DE CAPIT					1.000,00	
4	INVESTIMENTOS				1.000,00		
	EQUIPAMENTOS E MATERIAL PERMANENTE		4.4.90.52.00	1.000,00			
CONST.AMP. REC. UNID.ESC.P/O ENS.FUND.INCLUSIVE CONST.DE CIST.E ATENDI	12.361.1005.1021.0000						70.000,00
4	DESPESAS DE CAPIT					70.000,00	
4	INVESTIMENTOS				70.000,00		
	OBRAS E INSTALAÇÕES		4.4.90.51.00	20.000,00			
	OBRAS E INSTALAÇÕES		4.4.90.51.00	50.000,00			
CONST.AMP.E RECUP.DE QUADRAS E GINASIOS ESPORT.E POLI ESPORTIVO COM OU	12.361.1005.1022.0000						50.000,00
4	DESPESAS DE CAPIT					50.000,00	
4	INVESTIMENTOS				50.000,00		
	OBRAS E INSTALAÇÕES		4.4.90.51.00	40.000,00			
	OBRAS E INSTALAÇÕES		4.4.90.51.00	10.000,00			
MANUT. E FUNC. DO DEPTO DE ENSINO FUNDAMENTAL	12.361.1005.2025.0000						1.153.000,00
3	DESPESAS CORREN'					1.153.000,00	
1	PESSOAL E ENCARGOS SOCIAIS				156.000,00		
	CONTRATAÇÃO POR TEMPO DETERMINADO		3.1.90.04.00	15.000,00			
	VENCIMENTOS E VANTAGENS FIXAS - PESSOAL CIVIL		3.1.90.11.00	100.000,00			
	VENCIMENTOS E SALÁRIOS		3.1.90.11.01	20.000,00			
	DESPESAS DE EXERCÍCIOS ANTERIORES		3.1.90.92.00	5.000,00			
	INDENIZAÇÕES TRABALHISTAS - ATIVO - PESSOAL CIVIL		3.1.90.94.01	16.000,00			



QUADRO AUXILIAR DE DETALHAMENTO DA DESPESA

Lei: 496, Data: 24/11/2020

PODER	02	PODER EXECUTIVO					
ORGÃO	06	SECRETARIA DE EDUCACAO					
UNIDADE	15	DEPTO MUNICIPAL DE ENSINO					
Aplicacao Programada	Proj/Ativ	Finalidade	Categoria	Detalhada	TotalGrupo	Total Categ.	Total Func.
		F.R. - C.A.					
MANUT. E FUNC. DO DEPTO DE ENSINO FUNDAMENTAL	12.361.1005.2025.0000						1.153.000,00
3 DESPESAS CORREN'						1.153.000,00	
3 OUTRAS DESPESAS CORRENTES					997.000,00		
DIÁRIAS - CIVIL			3.3.90.14.00	7.000,00			
MATERIAL DE CONSUMO			3.3.90.30.00	370.000,00			
Material, Bem ou Serviço para Distribuição Gratuita			3.3.90.32.00	30.000,00			
PASSAGENS E DESPESAS COM LOCOMOÇÃO			3.3.90.33.00	3.000,00			
SERVIÇOS DE CONSULTORIA			3.3.90.35.00	2.000,00			
OUTROS SERVIÇOS DE TERCEIROS - PESSOA FÍSICA			3.3.90.36.00	300.000,00			
OUTROS SERVIÇOS DE TERCEIROS - PESSOA JURÍDICA			3.3.90.39.00	280.000,00			
DESPESAS DE EXERCÍCIOS ANTERIORES			3.3.90.92.00	5.000,00			
MANUTENÇÃO DO PROG.DINHEIRO DIRETO NAS ESCOLAS - PDDE	12.361.1005.2028.0000						8.000,00
3 DESPESAS CORREN'						8.000,00	
3 OUTRAS DESPESAS CORRENTES					8.000,00		
MATERIAL DE CONSUMO			3.3.90.30.00	4.000,00			
OUTROS SERVIÇOS DE TERCEIROS - PESSOA FÍSICA			3.3.90.36.00	2.000,00			
OUTROS SERVIÇOS DE TERCEIROS - PESSOA JURÍDICA			3.3.90.39.00	2.000,00			
MANUT. E FUNCIONAMENTO DAS ATIV.DE COMUNICACAO SOCIAL	12.361.1005.2029.0000						4.000,00
3 DESPESAS CORREN'						4.000,00	
3 OUTRAS DESPESAS CORRENTES					4.000,00		
OUTROS SERVIÇOS DE TERCEIROS - PESSOA FÍSICA			3.3.90.36.00	2.000,00			
OUTROS SERVIÇOS DE TERCEIROS - PESSOA JURÍDICA			3.3.90.39.00	2.000,00			
APOIO P/MANUT. DE RESIDENCIAS P/PROFESSORES MUNICIPAIS	12.361.1005.2031.0000						3.000,00
3 DESPESAS CORREN'						3.000,00	
3 OUTRAS DESPESAS CORRENTES					3.000,00		
DIÁRIAS - CIVIL			3.3.90.14.00	1.000,00			
MATERIAL DE CONSUMO			3.3.90.30.00	1.000,00			
OUTROS SERVIÇOS DE TERCEIROS - PESSOA JURÍDICA			3.3.90.39.00	1.000,00			
MANUTENCAO E FUNCIONAMENTO DO FUNDEB 60%	12.361.1005.2032.0000						8.290.000,00
3 DESPESAS CORREN'						8.290.000,00	
1 PESSOAL E ENCARGOS SOCIAIS					8.290.000,00		
CONTRATAÇÃO POR TEMPO DETERMINADO			3.1.90.04.00	380.000,00			
VENCIMENTOS E VANTAGENS FIXAS - PESSOAL CIVIL			3.1.90.11.00	6.600.000,00			
CONTRIBUIÇÕES PREVIDENCIÁRIAS - INSS			3.1.90.13.02	40.000,00			
INDENIZAÇÕES TRABALHISTAS - ATIVO - PESSOAL CIVIL			3.1.90.94.01	170.000,00			
CONTRIBUIÇÃO PATRONAL PARA O REGIME PRÓPRIO - RPPS			3.1.91.13.03	1.100.000,00			
MANUTENCAO E FUNCIONAMENTO DO FUNDEB 40%	12.361.1005.2033.0000						2.609.000,00
3 DESPESAS CORREN'						2.609.000,00	

**PREFEITURA MUNICIPAL DE SANTA CRUZ**

AV 3 DE MAIO Nº 276 CENTRO - CNPJ:24301475/0001-86

Orçamento Programa - Exercício de 2021

Page 21

QUADRO AUXILIAR DE DETALHAMENTO DA DESPESA

Lei: 496, Data: 24/11/2020

PODER	02	PODER EXECUTIVO
ORGÃO	06	SECRETARIA DE EDUCACAO
UNIDADE	15	DEPTO MUNICIPAL DE ENSINO

Aplicacao Programada	Proj/Ativ	Finalidade	Categoria	Detalhada	TotalGrupo	Total Categ.	Total Func.
		F.R. - C.A.					
MANUTENCAO E FUNCIONAMENTO DO FUNDEB 40%	12.361.1005.2033.0000						2.609.000,00
3	DESPESAS CORREN'					2.609.000,00	
1	PESSOAL E ENCARGOS SOCIAIS				2.570.000,00		
	CONTRATAÇÃO POR TEMPO DETERMINADO		3.1.90.04.00	80.000,00			
	VENCIMENTOS E VANTAGENS FIXAS - PESSOAL CIVIL		3.1.90.11.00	1.960.000,00			
	CONTRIBUIÇÕES PREVIDENCIÁRIAS - INSS		3.1.90.13.02	40.000,00			
	INDENIZAÇÕES TRABALHISTAS - ATIVO - PESSOAL CIVIL		3.1.90.94.01	140.000,00			
	CONTRIBUIÇÃO PATRONAL PARA O REGIME PRÓPRIO - RPPS		3.1.91.13.03	350.000,00			
3	OUTRAS DESPESAS CORRENTES					39.000,00	
	DIÁRIAS - CIVIL		3.3.90.14.00	5.000,00			
	MATERIAL DE CONSUMO		3.3.90.30.00	5.000,00			
	Material, Bem ou Serviço para Distribuição Gratuita		3.3.90.32.00	5.000,00			
	PASSAGENS E DESPESAS COM LOCOMOÇÃO		3.3.90.33.00	2.000,00			
	SERVIÇOS DE CONSULTORIA		3.3.90.35.00	2.000,00			
	OUTROS SERVIÇOS DE TERCEIROS - PESSOA FÍSICA		3.3.90.36.00	5.000,00			
	OUTROS SERVIÇOS DE TERCEIROS - PESSOA JURÍDICA		3.3.90.39.00	10.000,00			
	OBRIGAÇÕES TRIBUTÁRIAS E CONTRIBUTIVAS		3.3.90.47.00	5.000,00			
MANUTENCAO E FUNCION. DAS ATIV. P/ EDUCACAO RURAL	12.361.1005.2034.0000						19.000,00
3	DESPESAS CORREN'					19.000,00	
1	PESSOAL E ENCARGOS SOCIAIS				14.000,00		
	CONTRATAÇÃO POR TEMPO DETERMINADO		3.1.90.04.00	11.000,00			
	VENCIMENTOS E VANTAGENS FIXAS - PESSOAL CIVIL		3.1.90.11.00	3.000,00			
3	OUTRAS DESPESAS CORRENTES					5.000,00	
	MATERIAL DE CONSUMO		3.3.90.30.00	1.000,00			
	OUTROS SERVIÇOS DE TERCEIROS - PESSOA FÍSICA		3.3.90.36.00	3.000,00			
	OUTROS SERVIÇOS DE TERCEIROS - PESSOA JURÍDICA		3.3.90.39.00	1.000,00			
MANUTENCAO DAS ATIVIDADES DO DEPT. COORD. DE ASSUNTOS EDUCACIONAIS	12.361.1005.2101.0000						23.000,00
3	DESPESAS CORREN'					23.000,00	
1	PESSOAL E ENCARGOS SOCIAIS				10.000,00		
	CONTRATAÇÃO POR TEMPO DETERMINADO		3.1.90.04.00	5.000,00			
	VENCIMENTOS E VANTAGENS FIXAS - PESSOAL CIVIL		3.1.90.11.00	5.000,00			
3	OUTRAS DESPESAS CORRENTES					13.000,00	
	DIÁRIAS - CIVIL		3.3.90.14.00	2.000,00			
	MATERIAL DE CONSUMO		3.3.90.30.00	2.000,00			
	PASSAGENS E DESPESAS COM LOCOMOÇÃO		3.3.90.33.00	2.000,00			
	OUTROS SERVIÇOS DE TERCEIROS - PESSOA FÍSICA		3.3.90.36.00	5.000,00			
	OUTROS SERVIÇOS DE TERCEIROS - PESSOA JURÍDICA		3.3.90.39.00	2.000,00			
APOIO AO PROGRAMA MAIS EDUCAÇÃO	12.361.1005.2115.0000						40.000,00
3	DESPESAS CORREN'					40.000,00	
3	OUTRAS DESPESAS CORRENTES					40.000,00	
	MATERIAL DE CONSUMO		3.3.90.30.00	20.000,00			
	OUTROS SERVIÇOS DE TERCEIROS - PESSOA FÍSICA		3.3.90.36.00	5.000,00			
	OUTROS SERVIÇOS DE TERCEIROS - PESSOA JURÍDICA		3.3.90.39.00	15.000,00			
MANUTENÇÃO AO PROG. PNATE ENSINO FUNDAMENTAL	12.361.1005.2118.0000						718.000,00



QUADRO AUXILIAR DE DETALHAMENTO DA DESPESA

Lei: 496, Data: 24/11/2020

PODER	02	PODER EXECUTIVO						
ORGÃO	06	SECRETARIA DE EDUCACAO						
UNIDADE	15	DEPTO MUNICIPAL DE ENSINO						
Aplicacao Programada		Proj/Ativ	Finalidade	Categoria	Detalhada	TotalGrupo	Total Categ.	Total Func.
			F.R. - C.A.					
		12.362.1005.2117.0000						12.375,68
3	DESPEAS CORREN'						12.375,68	
3	OUTRAS DESPEAS CORRENTES					12.375,68		
	OUTROS SERVIÇOS DE TERCEIROS - PESSOA FÍSICA			3.3.90.36.00	5.000,00			
	OUTROS SERVIÇOS DE TERCEIROS - PESSOA JURÍDICA			3.3.90.39.00	7.375,68			
	CONST.AMPL.E RECUPERACAO DE ESCOLAS, CENTROS TECNOLOGICOS E INSTAL. DE	12.363.1005.1025.0000						10.000,00
4	DESPEAS DE CAPIT						10.000,00	
4	INVESTIMENTOS					10.000,00		
	OBRAS E INSTALAÇÕES			4.4.90.51.00	10.000,00			
	MANUT.E FUNC.DAS ATIV.DOS CURSOS BASICOS PROF.E EM IMPLM.AO PLANO MUN	12.363.1005.2036.0000						7.000,00
3	DESPEAS CORREN'						7.000,00	
1	PESSOAL E ENCARGOS SOCIAIS					1.000,00		
	VENCIMENTOS E VANTAGENS FIXAS - PESSOAL CIVIL			3.1.90.11.00	1.000,00			
3	OUTRAS DESPEAS CORRENTES					6.000,00		
	MATERIAL DE CONSUMO			3.3.90.30.00	1.000,00			
	OUTROS SERVIÇOS DE TERCEIROS - PESSOA FÍSICA			3.3.90.36.00	1.000,00			
	OUTROS SERVIÇOS DE TERCEIROS - PESSOA JURÍDICA			3.3.90.39.00	1.000,00			
	OUTROS AUXÍLIOS FINANCEIROS A PESSOA FÍSICA			3.3.90.48.00	3.000,00			
	MANUT.FUNC.ATIV.DO ENSINO TECNOLOGICO, INCLUSIVE EM GOV.COM O IFET	12.363.1005.2037.0000						12.000,00
3	DESPEAS CORREN'						12.000,00	
1	PESSOAL E ENCARGOS SOCIAIS					2.000,00		
	VENCIMENTOS E VANTAGENS FIXAS - PESSOAL CIVIL			3.1.90.11.00	2.000,00			
3	OUTRAS DESPEAS CORRENTES					10.000,00		
	DIÁRIAS - CIVIL			3.3.90.14.00	2.000,00			
	MATERIAL DE CONSUMO			3.3.90.30.00	2.000,00			
	OUTROS SERVIÇOS DE TERCEIROS - PESSOA FÍSICA			3.3.90.36.00	2.000,00			
	OUTROS SERVIÇOS DE TERCEIROS - PESSOA JURÍDICA			3.3.90.39.00	2.000,00			
	OUTROS AUXÍLIOS FINANCEIROS A PESSOA FÍSICA			3.3.90.48.00	2.000,00			
	MANUTENCAO E FUNC. ATIV.DEPT.ENSINO PROFISSIONALIZANTES	12.363.1005.2038.0000						12.000,00
3	DESPEAS CORREN'						12.000,00	
1	PESSOAL E ENCARGOS SOCIAIS					2.000,00		
	VENCIMENTOS E VANTAGENS FIXAS - PESSOAL CIVIL			3.1.90.11.00	2.000,00			
3	OUTRAS DESPEAS CORRENTES					10.000,00		
	DIÁRIAS - CIVIL			3.3.90.14.00	2.000,00			
	MATERIAL DE CONSUMO			3.3.90.30.00	2.000,00			
	OUTROS SERVIÇOS DE TERCEIROS - PESSOA FÍSICA			3.3.90.36.00	2.000,00			
	OUTROS SERVIÇOS DE TERCEIROS - PESSOA JURÍDICA			3.3.90.39.00	2.000,00			
	OUTROS AUXÍLIOS FINANCEIROS A PESSOA FÍSICA			3.3.90.48.00	2.000,00			
	MANUTENÇÃO E FUNC. DO PROGRAMA BOLSA UNIVERSITÁRIA	12.364.1005.2040.0000						100.000,00
3	DESPEAS CORREN'						100.000,00	



QUADRO AUXILIAR DE DETALHAMENTO DA DESPESA

Lei: 496, Data: 24/11/2020

PODER	02	PODER EXECUTIVO					
ORGÃO	06	SECRETARIA DE EDUCACAO					
UNIDADE	15	DEPTO MUNICIPAL DE ENSINO					
Aplicacao Programada	Proj/Ativ	Finalidade	Categoria	Detalhada	TotalGrupo	Total Categ.	Total Func.
		F.R. - C.A.					
MANUTENÇÃO E FUNC. DO PROGRAMA BOLSA UNIVERSITÁRIA	12.364.1005.2040.0000						100.000,00
3	DESPESAS CORREN'					100.000,00	
3	OUTRAS DESPESAS CORRENTES				100.000,00		
	MATERIAL DE CONSUMO		3.3.90.30.00	5.000,00			
	OUTROS SERVIÇOS DE TERCEIROS - PESSOA FÍSICA		3.3.90.36.00	5.000,00			
	OUTROS SERVIÇOS DE TERCEIROS - PESSOA JURÍDICA		3.3.90.39.00	10.000,00			
	OUTROS AUXÍLIOS FINANCEIROS A PESSOA FÍSICA		3.3.90.48.00	80.000,00			
AQUIS.DE VEIC.MOVEIS E EQUIP. DIV.P/O ENS. INFANTIL	12.365.1005.1026.0000						5.000,00
4	DESPESAS DE CAPIT					5.000,00	
4	INVESTIMENTOS				5.000,00		
	EQUIPAMENTOS E MATERIAL PERMANENTE		4.4.90.52.00	5.000,00			
CONST.AMPL. E RECUP.DE CRECHES E UNID.DO ENS.PRE-ESCOLAR, NO MUNICIPIO	12.365.1005.1027.0000						20.000,00
4	DESPESAS DE CAPIT					20.000,00	
4	INVESTIMENTOS				20.000,00		
	OBRAS E INSTALAÇÕES		4.4.90.51.00	20.000,00			
MANUT.E FUNCION. DO DPTO DE ENSINO INFANTIL	12.365.1005.2041.0000						569.000,00
3	DESPESAS CORREN'					569.000,00	
1	PESSOAL E ENCARGOS SOCIAIS				532.000,00		
	CONTRATAÇÃO POR TEMPO DETERMINADO		3.1.90.04.00	10.000,00			
	VENCIMENTOS E VANTAGENS FIXAS - PESSOAL CIVIL		3.1.90.11.00	410.000,00			
	INDENIZAÇÕES E RESTITUIÇÕES TRABALHISTAS		3.1.90.94.00	12.000,00			
	CONTRIBUIÇÃO PATRONAL PARA O REGIME PRÓPRIO - RPPS		3.1.91.13.03	100.000,00			
3	OUTRAS DESPESAS CORRENTES				37.000,00		
	DIÁRIAS - CIVIL		3.3.90.14.00	5.000,00			
	MATERIAL DE CONSUMO		3.3.90.30.00	5.000,00			
	Material, Bem ou Serviço para Distribuição Gratuita		3.3.90.32.00	5.000,00			
	PASSAGENS E DESPESAS COM LOCOMOÇÃO		3.3.90.33.00	2.000,00			
	OUTROS SERVIÇOS DE TERCEIROS - PESSOA FÍSICA		3.3.90.36.00	10.000,00			
	OUTROS SERVIÇOS DE TERCEIROS - PESSOA JURÍDICA		3.3.90.39.00	10.000,00			
MANUTENÇÃO AO PROG. PNATE ENSINO INFANTIL	12.365.1005.2116.0000						15.000,00
3	DESPESAS CORREN'					15.000,00	
3	OUTRAS DESPESAS CORRENTES				15.000,00		
	OUTROS SERVIÇOS DE TERCEIROS - PESSOA FÍSICA		3.3.90.36.00	5.000,00			
	OUTROS SERVIÇOS DE TERCEIROS - PESSOA JURÍDICA		3.3.90.39.00	10.000,00			
Apoio ao Programa Brasil Carinhoso	12.365.1005.2120.0000						30.000,00
3	DESPESAS CORREN'					30.000,00	
1	PESSOAL E ENCARGOS SOCIAIS				16.000,00		
	CONTRATAÇÃO POR TEMPO DETERMINADO		3.1.90.04.00	8.000,00			
	VENCIMENTOS E VANTAGENS FIXAS - PESSOAL CIVIL		3.1.90.11.00	8.000,00			



QUADRO AUXILIAR DE DETALHAMENTO DA DESPESA

Lei: 496, Data: 24/11/2020

PODER 02 PODER EXECUTIVO
ORGÃO 06 SECRETARIA DE EDUCACAO
UNIDADE 15 DEPTO MUNICIPAL DE ENSINO

Aplicacao Programada	Proj/Ativ	Finalidade	Categoria	Detalhada	TotalGrupo	Total Categ.	Total Func.
		F.R. - C.A.					
Apoio ao Programa Brasil Carinhoso	12.365.1005.2120.0000						30.000,00
3	DESPESAS CORREN'					30.000,00	
3	OUTRAS DESPESAS CORRENTES				14.000,00		
	MATERIAL DE CONSUMO		3.3.90.30.00	2.000,00			
	OUTROS SERVIÇOS DE TERCEIROS - PESSOA FÍSICA		3.3.90.36.00	6.000,00			
	OUTROS SERVIÇOS DE TERCEIROS - PESSOA JURÍDICA		3.3.90.39.00	6.000,00			
MANUT.E FUNCIONAMENTO DO ENSINO DE JOVENS E ADULTOS - EJA E EDUCAÇÃO ESPECIAL	12.366.1005.2042.0000						90.000,00
3	DESPESAS CORREN'					90.000,00	
1	PESSOAL E ENCARGOS SOCIAIS				55.000,00		
	CONTRATAÇÃO POR TEMPO DETERMINADO		3.1.90.04.00	5.000,00			
	VENCIMENTOS E VANTAGENS FIXAS - PESSOAL CIVIL		3.1.90.11.00	50.000,00			
3	OUTRAS DESPESAS CORRENTES				35.000,00		
	DIÁRIAS - CIVIL		3.3.90.14.00	5.000,00			
	MATERIAL DE CONSUMO		3.3.90.30.00	5.000,00			
	PASSAGENS E DESPESAS COM LOCOMOÇÃO		3.3.90.33.00	2.000,00			
	OUTROS SERVIÇOS DE TERCEIROS - PESSOA FÍSICA		3.3.90.36.00	15.000,00			
	OUTROS SERVIÇOS DE TERCEIROS - PESSOA JURÍDICA		3.3.90.39.00	8.000,00			
AQUIS.DE VEICULOS,MOVEIS E EQUIP.DIV.P/ ENSINO ESPECIAL	12.367.1005.1028.0000						5.000,00
4	DESPESAS DE CAPIT					5.000,00	
4	INVESTIMENTOS				5.000,00		
	EQUIPAMENTOS E MATERIAL PERMANENTE		4.4.90.52.00	5.000,00			
CONST.AMPL.E RECUP.DE UNID.ESCOLARES P/O ENS.ESPECIAL NO MUNICIPIO	12.367.1005.1029.0000						10.000,00
4	DESPESAS DE CAPIT					10.000,00	
4	INVESTIMENTOS				10.000,00		
	OBRAS E INSTALAÇÕES		4.4.90.51.00	10.000,00			
MANUT.E FUNCION.DAS ATIV. DO ENS.ESPECIAL E EM IMPLM.AO PLANO MUNICIP	12.367.1005.2043.0000						15.000,00
3	DESPESAS CORREN'					15.000,00	
1	PESSOAL E ENCARGOS SOCIAIS				5.000,00		
	VENCIMENTOS E VANTAGENS FIXAS - PESSOAL CIVIL		3.1.90.11.00	5.000,00			
3	OUTRAS DESPESAS CORRENTES				10.000,00		
	MATERIAL DE CONSUMO		3.3.90.30.00	5.000,00			
	PASSAGENS E DESPESAS COM LOCOMOÇÃO		3.3.90.33.00	1.000,00			
	OUTROS SERVIÇOS DE TERCEIROS - PESSOA FÍSICA		3.3.90.36.00	2.000,00			
	OUTROS SERVIÇOS DE TERCEIROS - PESSOA JURÍDICA		3.3.90.39.00	2.000,00			
TOTAL							15.333.575,68



PREFEITURA MUNICIPAL DE SANTA CRUZ
AV 3 DE MAIO Nº 276 CENTRO - CNPJ:24301475/0001-86

Orçamento Programa - Exercício de 2021

Page 26

QUADRO AUXILIAR DE DETALHAMENTO DA DESPESA

Lei: 496, Data: 24/11/2020

PODER	02	PODER EXECUTIVO
ORGÃO	07	SECRETARIA DE CULTURA, TURISMO E LAZER
UNIDADE	13	GABINETE DO SECRETARIO DE TURISMO E LAZER

Aplicacao Programada	Proj/Ativ	Finalidade	Categoria	Detalhada	TotalGrupo	Total Categ.	Total Func.
		F.R. - C.A.					
MANUT. FUNC. ATIV. GAB. SEC. DETURISMO E LAZER	27.813.1006.2099.0000						14.000,00
3	DESPESAS CORREN'					14.000,00	
1	PESSOAL E ENCARGOS SOCIAIS				4.000,00		
	CONTRATAÇÃO POR TEMPO DETERMINADO		3.1.90.04.00	2.000,00			
	VENCIMENTOS E VANTAGENS FIXAS - PESSOAL CIVIL		3.1.90.11.00	2.000,00			
3	OUTRAS DESPESAS CORRENTES				10.000,00		
	DIÁRIAS - CIVIL		3.3.90.14.00	6.000,00			
	MATERIAL DE CONSUMO		3.3.90.30.00	1.000,00			
	PASSAGENS E DESPESAS COM LOCOMOÇÃO		3.3.90.33.00	1.000,00			
	OUTROS SERVIÇOS DE TERCEIROS - PESSOA FÍSICA		3.3.90.36.00	1.000,00			
	OUTROS SERVIÇOS DE TERCEIROS - PESSOA JURÍDICA		3.3.90.39.00	1.000,00			
TOTAL							14.000,00



PREFEITURA MUNICIPAL DE SANTA CRUZ
AV 3 DE MAIO Nº 276 CENTRO - CNPJ:24301475/0001-86

Orçamento Programa - Exercício de 2021

Page 27

QUADRO AUXILIAR DE DETALHAMENTO DA DESPESA

Lei: 496, Data: 24/11/2020

PODER	02	PODER EXECUTIVO
ORGÃO	07	SECRETARIA DE CULTURA, TURISMO E LAZER
UNIDADE	14	DEP. DE ESPORTE, CULTURA E JUVENTUDE

Aplicacao Programada	Proj/Ativ	Finalidade	Categoria	Detalhada	TotalGrupo	Total Categ.	Total Func.
		F.R. - C.A.					
MANUT.E FUNC.DAS ATIV.DO DEPTO DE INC. À CULTURA, ESPORTE E JUVENTUDE	13.392.1006.2045.0000						443.000,00
3	DESPESAS CORREN'					443.000,00	
1	PESSOAL E ENCARGOS SOCIAIS				80.000,00		
	VENCIMENTOS E VANTAGENS FIXAS - PESSOAL CIVIL		3.1.90.11.00	80.000,00			
3	OUTRAS DESPESAS CORRENTES				363.000,00		
	DIÁRIAS - CIVIL		3.3.90.14.00	3.000,00			
	MATERIAL DE CONSUMO		3.3.90.30.00	8.000,00			
	PASSAGENS E DESPESAS COM LOCOMOÇÃO		3.3.90.33.00	2.000,00			
	OUTROS SERVIÇOS DE TERCEIROS - PESSOA FÍSICA		3.3.90.36.00	150.000,00			
	OUTROS SERVIÇOS DE TERCEIROS - PESSOA JURÍDICA		3.3.90.39.00	200.000,00			
TOTAL							443.000,00

**PREFEITURA MUNICIPAL DE SANTA CRUZ**

AV 3 DE MAIO Nº 276 CENTRO - CNPJ:24301475/0001-86

Orçamento Programa - Exercício de 2021

Page 30

QUADRO AUXILIAR DE DETALHAMENTO DA DESPESA

Lei: 496, Data: 24/11/2020

PODER	02	PODER EXECUTIVO							
ORGÃO	07	SECRETARIA DE CULTURA, TURISMO E LAZER							
UNIDADE	17	DEPTO DE CULTURA, ESPORTE, TURISMO E LAZER							
Aplicacao Programada	Proj/Ativ	Finalidade	Categoria	Detalhada	TotalGrupo	Total Categ.	Total Func.		
F.R. - C.A.									
AQUIS.DE VEIC.MOVEIS E EQUIP.DIVERSOS P/O	13.392.1006.1031.0000						2.000,00		
DEPTO DE CULTURA, ESP. E JUV									
4 DESPESAS DE CAPIT						2.000,00			
4 INVESTIMENTOS					2.000,00				
EQUIPAMENTOS E MATERIAL PERMANENTE			4.4.90.52.00	2.000,00					
AQUIS.E/OU INSTAL.DE ANTENAS PARABOLICAS E	13.392.1006.1032.0000						2.000,00		
APAR. DE SINAIS DE TV E COM									
4 DESPESAS DE CAPIT						2.000,00			
4 INVESTIMENTOS					2.000,00				
EQUIPAMENTOS E MATERIAL PERMANENTE			4.4.90.52.00	2.000,00					
CONST.AMPL.E RECUP.DA SEDE DA BANDA	13.392.1006.1034.0000						2.000,00		
MUNICIPAL									
4 DESPESAS DE CAPIT						2.000,00			
4 INVESTIMENTOS					2.000,00				
OBRAS E INSTALAÇÕES			4.4.90.51.00	2.000,00					
CONST.AMPL. E RECUP.DE AUDITORIOS E CENTROS	13.392.1006.1035.0000						10.000,00		
CULTURAIS NO MUNICIPIO									
4 DESPESAS DE CAPIT						10.000,00			
4 INVESTIMENTOS					10.000,00				
OBRAS E INSTALAÇÕES			4.4.90.51.00	10.000,00					
AQUIS.DE LINHAS TELEF.E OUTROS	24.722.1006.1036.0000						5.000,00		
EQUIP.P/COMUNIC.INCLUSIVE REDE INTERATI									
4 DESPESAS DE CAPIT						5.000,00			
4 INVESTIMENTOS					5.000,00				
EQUIPAMENTOS E MATERIAL PERMANENTE			4.4.90.52.00	5.000,00					
CONST.AMPL. RECUP. EST.C.DE FUT.C.ESP.GIN.DE	27.813.1006.1037.0000						80.000,00		
ESP.Q.POLI E ESP.INC.MUSEU MUNIC									
4 DESPESAS DE CAPIT						80.000,00			
4 INVESTIMENTOS					80.000,00				
OBRAS E INSTALAÇÕES			4.4.90.51.00	80.000,00					
CONST.AMPL.E RECUP.DE PARQUES REC.CT DE	27.813.1006.1038.0000						10.000,00		
LAZER E ACAD.DAS CIDADES NO MU									
4 DESPESAS DE CAPIT						10.000,00			
4 INVESTIMENTOS					10.000,00				
OBRAS E INSTALAÇÕES			4.4.90.51.00	10.000,00					
AQUIS. VEIC. MOV. E EQUIP.DIVERSOS P/DPRO DE	27.813.1006.1088.0000						2.000,00		
INCENTIVO A CULTURA									
4 DESPESAS DE CAPIT						2.000,00			
4 INVESTIMENTOS					2.000,00				
EQUIPAMENTOS E MATERIAL PERMANENTE			4.4.90.52.00	2.000,00					
MANUT.FUNC.ATIV.DEPARTAMENTO DE ESPORTE	27.813.1006.2047.0000						38.200,00		
3 DESPESAS CORREN'						38.200,00			

**PREFEITURA MUNICIPAL DE SANTA CRUZ**

AV 3 DE MAIO Nº 276 CENTRO - CNPJ:24301475/0001-86

Orçamento Programa - Exercício de 2021

Page 31

QUADRO AUXILIAR DE DETALHAMENTO DA DESPESA

Lei: 496, Data: 24/11/2020

PODER	02	PODER EXECUTIVO
ORGÃO	07	SECRETARIA DE CULTURA, TURISMO E LAZER
UNIDADE	17	DEPTO DE CULTURA, ESPORTE, TURISMO E LAZER

Aplicacao Programada	Proj/Ativ	Finalidade	Categoria	Detalhada	TotalGrupo	Total Categ.	Total Func.
		F.R. - C.A.					
MANUT.FUNC.ATIV.DEPARTAMENTO DE ESPORTE	27.813.1006.2047.0000						38.200,00
3	DESPESAS CORREN'					38.200,00	
1	PESSOAL E ENCARGOS SOCIAIS				5.200,00		
	VENCIMENTOS E VANTAGENS FIXAS - PESSOAL CIVIL		3.1.90.11.00	5.200,00			
3	OUTRAS DESPESAS CORRENTES				33.000,00		
	DIÁRIAS - CIVIL		3.3.90.14.00	4.000,00			
	MATERIAL DE CONSUMO		3.3.90.30.00	7.000,00			
	OUTROS SERVIÇOS DE TERCEIROS - PESSOA FÍSICA		3.3.90.36.00	10.000,00			
	OUTROS SERVIÇOS DE TERCEIROS - PESSOA JURÍDICA		3.3.90.39.00	12.000,00			
TOTAL							151.200,00



QUADRO AUXILIAR DE DETALHAMENTO DA DESPESA

Lei: 496, Data: 24/11/2020

PODER	02	PODER EXECUTIVO						
ORGÃO	08	SECRETARIA DE OBRAS E SERVICOS URBANOS						
UNIDADE	19	DEPARTAMENTO DE OBRAS PUBLICAS						
Aplicacao Programada	Proj/Ativ	Finalidade	Categoria	Detalhada	TotalGrupo	Total Categ.	Total Func.	
F.R. - C.A.								
AQUIS.DE VEIC.MOVEIS E EQUIP.DIV.P/O DEPTO DE OBRAS PUBLICAS	15.451.1008.1041.0000						5.000,00	
4 DESPESAS DE CAPIT						5.000,00		
4 INVESTIMENTOS					5.000,00			
EQUIPAMENTOS E MATERIAL PERMANENTE			4.4.90.52.00	5.000,00				
AQUIS.E/OU DESAPROPRIACAO DE IMOVEIS P/O INTERESSE PUBLICO MUNICIPAL	15.451.1008.1042.0000						30.000,00	
4 DESPESAS DE CAPIT						30.000,00		
4 INVESTIMENTOS					30.000,00			
AQUIÇÃO DE IMÓVEIS			4.4.90.61.00	30.000,00				
CONST.E/OU RESTAURACAO DE CALCAMENTOS,MEIO-FIO E QUEBRA MOLAS NA SEDE,	15.451.1008.1043.0000						100.000,00	
4 DESPESAS DE CAPIT						100.000,00		
4 INVESTIMENTOS					100.000,00			
OBRAS E INSTALAÇÕES			4.4.90.51.00	100.000,00				
CONST.AMP.E RECUP. DE ESTAC.P/TAXIS E MOTOTAXIS,INCL. PAVIMENTAÇÃO ASFALTICA NA SEDE E Z.RURAL	15.451.1008.1044.0000						100.000,00	
4 DESPESAS DE CAPIT						100.000,00		
4 INVESTIMENTOS					100.000,00			
OBRAS E INSTALAÇÕES			4.4.90.51.00	100.000,00				
CONST.AMPL.E RECUP.DE DISTRITOS INDUSTRIAIS,INCLUSIVE INSTAL. DE AGROI	15.451.1008.1045.0000						5.000,00	
4 DESPESAS DE CAPIT						5.000,00		
4 INVESTIMENTOS					5.000,00			
OBRAS E INSTALAÇÕES			4.4.90.51.00	5.000,00				
IMPLANT.DE REDE ELET.E ALT.NAS Z.RURAL E URB.INCL. ILLUM..PUB.EM P	15.451.1008.1046.0000						20.000,00	
4 DESPESAS DE CAPIT						20.000,00		
4 INVESTIMENTOS					20.000,00			
OBRAS E INSTALAÇÕES			4.4.90.51.00	20.000,00				
CONSTRUCAO E/OU AMPLIACAO DE URBANIZACAO DE ORLA DO ACUDE DO GOVERNO E PASSAGEM MOLHADA	15.451.1008.1086.0000						30.000,00	
4 DESPESAS DE CAPIT						30.000,00		
4 INVESTIMENTOS					30.000,00			
OBRAS E INSTALAÇÕES			4.4.90.51.00	30.000,00				
CONTRUÇÃO, REFORMA OU AMPLIAÇÃO DE RODOVIÁRIA	15.451.1008.1103.0000						2.000,00	
4 DESPESAS DE CAPIT						2.000,00		
4 INVESTIMENTOS					2.000,00			
OBRAS E INSTALAÇÕES			4.4.90.51.00	2.000,00				

**PREFEITURA MUNICIPAL DE SANTA CRUZ**

AV 3 DE MAIO Nº 276 CENTRO - CNPJ:24301475/0001-86

Orçamento Programa - Exercício de 2021

Page 35

QUADRO AUXILIAR DE DETALHAMENTO DA DESPESA

Lei: 496, Data: 24/11/2020

PODER	02	PODER EXECUTIVO						
ORGÃO	08	SECRETARIA DE OBRAS E SERVICOS URBANOS						
UNIDADE	20	DEPARTAMENTO DE SERVICOS URBANOS						
Aplicacao Programada		Proj/Ativ	Finalidade	Categoria	Detalhada	TotalGrupo	Total Categ.	Total Func.
			F.R. - C.A.					
AQUIS.DE MOVEIS,VEIC.E EQUIP.DIV.P/O DEPTO DE SERVICOS URBANOS		15.451.1008.1047.0000						5.000,00
4	DESPESAS DE CAPIT						5.000,00	
4	INVESTIMENTOS					5.000,00		
	EQUIPAMENTOS E MATERIAL PERMANENTE			4.4.90.52.00	5.000,00			
MANUT.E FUNCION.DAS ATIV.DO DEPTO DE SERVICOS URBANOS		15.451.1008.2050.0000						836.000,00
3	DESPESAS CORREN'						836.000,00	
1	PESSOAL E ENCARGOS SOCIAIS					370.000,00		
	CONTRATAÇÃO POR TEMPO DETERMINADO			3.1.90.04.00	20.000,00			
	VENCIMENTOS E VANTAGENS FIXAS - PESSOAL CIVIL			3.1.90.11.00	350.000,00			
3	OUTRAS DESPESAS CORRENTES					466.000,00		
	DIÁRIAS - CIVIL			3.3.90.14.00	3.000,00			
	MATERIAL DE CONSUMO			3.3.90.30.00	70.000,00			
	PASSAGENS E DESPESAS COM LOCOMOÇÃO			3.3.90.33.00	3.000,00			
	OUTROS SERVIÇOS DE TERCEIROS - PESSOA FÍSICA			3.3.90.36.00	350.000,00			
	OUTROS SERVIÇOS DE TERCEIROS - PESSOA JURÍDICA			3.3.90.39.00	40.000,00			
MANUT. DAS ATIVIDADES DA ILUMINAÇÃO PÚBLICA		15.451.1008.2132.0000						183.000,00
3	DESPESAS CORREN'						183.000,00	
1	PESSOAL E ENCARGOS SOCIAIS					8.000,00		
	VENCIMENTOS E VANTAGENS FIXAS - PESSOAL CIVIL			3.1.90.11.00	8.000,00			
3	OUTRAS DESPESAS CORRENTES					175.000,00		
	DIÁRIAS - CIVIL			3.3.90.14.00	4.000,00			
	MATERIAL DE CONSUMO			3.3.90.30.00	42.000,00			
	PASSAGENS E DESPESAS COM LOCOMOÇÃO			3.3.90.33.00	4.000,00			
	OUTROS SERVIÇOS DE TERCEIROS - PESSOA FÍSICA			3.3.90.36.00	5.000,00			
	OUTROS SERVIÇOS DE TERCEIROS - PESSOA JURÍDICA			3.3.90.39.00	120.000,00			
MANUTENÇÃO DA LIMPEZA PÚBLICA E COLETA DE LIXO		15.451.1008.2143.0000						12.000,00
3	DESPESAS CORREN'						12.000,00	
3	OUTRAS DESPESAS CORRENTES					12.000,00		
	MATERIAL DE CONSUMO			3.3.90.30.00	2.000,00			
	OUTROS SERVIÇOS DE TERCEIROS - PESSOA FÍSICA			3.3.90.36.00	5.000,00			
	OUTROS SERVIÇOS DE TERCEIROS - PESSOA JURÍDICA			3.3.90.39.00	5.000,00			
CONST.AMPL.E RECUP.DE CEMITERIOS PUBLICOS NO MUNICIPIO		15.452.1008.1048.0000						50.000,00
4	DESPESAS DE CAPIT						50.000,00	
4	INVESTIMENTOS					50.000,00		
	OBRAS E INSTALAÇÕES			4.4.90.51.00	50.000,00			
AQUISICAO DE LUMINARIAS E OUTROS EQUIP.ELETRICOS		15.452.1008.1049.0000						10.000,00
4	DESPESAS DE CAPIT						10.000,00	
4	INVESTIMENTOS					10.000,00		
	EQUIPAMENTOS E MATERIAL PERMANENTE			4.4.90.52.00	10.000,00			



QUADRO AUXILIAR DE DETALHAMENTO DA DESPESA

Lei: 496, Data: 24/11/2020

PODER	02	PODER EXECUTIVO						
ORGÃO	10	FUNDO MUNICIPAL DE SAUDE						
UNIDADE	26	ATENÇÃO BÁSICA						
Aplicacao Programada	Proj/Ativ	Finalidade	Categoria	Detalhada	TotalGrupo	Total Categ.	Total Func.	
		F.R. - C.A.						
AQUISICAO DE UNIDADES ODONTOLOGICAS	10.301.1003.1067.0000						10.000,00	
4	DESPESAS DE CAPIT					10.000,00		
4	INVESTIMENTOS				10.000,00			
	EQUIPAMENTOS E MATERIAL PERMANENTE		4.4.90.52.00	5.000,00				
	EQUIPAMENTOS E MATERIAL PERMANENTE		4.4.90.52.00	5.000,00				
CONST.AMPL.E RECUP.DE UNIDADES SAUDE/LABORAT.ANALITICO MUNICIPAL	10.301.1003.1069.0000						30.000,00	
4	DESPESAS DE CAPIT					30.000,00		
4	INVESTIMENTOS				30.000,00			
	OBRAS E INSTALAÇÕES		4.4.90.51.00	15.000,00				
	OBRAS E INSTALAÇÕES		4.4.90.51.00	15.000,00				
AQUIS.VEIC.MOVEIS E EQUIP.P/FMS/ESF	10.301.1003.1071.0000						8.000,00	
4	DESPESAS DE CAPIT					8.000,00		
4	INVESTIMENTOS				8.000,00			
	EQUIPAMENTOS E MATERIAL PERMANENTE		4.4.90.52.00	4.000,00				
	EQUIPAMENTOS E MATERIAL PERMANENTE		4.4.90.52.00	4.000,00				
AQUIS.VEIC. MOVEIS.EQUIP, DIVERSOS P/ ESF	10.301.1003.1072.0000						10.000,00	
4	DESPESAS DE CAPIT					10.000,00		
4	INVESTIMENTOS				10.000,00			
	EQUIPAMENTOS E MATERIAL PERMANENTE		4.4.90.52.00	5.000,00				
	EQUIPAMENTOS E MATERIAL PERMANENTE		4.4.90.52.00	5.000,00				
AQUIS. VEIC.EQUIP.DIV.P/EACS-EST.ACS	10.301.1003.1075.0000						10.000,00	
4	DESPESAS DE CAPIT					10.000,00		
4	INVESTIMENTOS				10.000,00			
	EQUIPAMENTOS E MATERIAL PERMANENTE		4.4.90.52.00	5.000,00				
	EQUIPAMENTOS E MATERIAL PERMANENTE		4.4.90.52.00	5.000,00				
CONST.AMP. RECUP. DE ACADEMIA DA SAUDE E UBS's NA CIDADE, VILAS E POVOADOS,	10.301.1003.1085.0000						40.000,00	
4	DESPESAS DE CAPIT					40.000,00		
4	INVESTIMENTOS				40.000,00			
	OBRAS E INSTALAÇÕES		4.4.90.51.00	20.000,00				
	OBRAS E INSTALAÇÕES		4.4.90.51.00	20.000,00				
APOIO AO PROG. QUALIFARSUS - INVEST.	10.301.1003.1094.0000						8.000,00	
4	DESPESAS DE CAPIT					8.000,00		
4	INVESTIMENTOS				8.000,00			
	EQUIPAMENTOS E MATERIAL PERMANENTE		4.4.90.52.00	4.000,00				
	EQUIPAMENTOS E MATERIAL PERMANENTE		4.4.90.52.00	4.000,00				
DESP.COM PAGAMENTOS DE OBRIGACOES PATRONAIS	10.301.1003.2022.0000						646.000,00	
3	DESPESAS CORREN'					646.000,00		



QUADRO AUXILIAR DE DETALHAMENTO DA DESPESA

Lei: 496, Data: 24/11/2020

PODER	02	PODER EXECUTIVO
ORGÃO	10	FUNDO MUNICIPAL DE SAUDE
UNIDADE	26	ATENÇÃO BÁSICA

Aplicacao Programada	Proj/Ativ	Finalidade	Categoria	Detalhada	TotalGrupo	Total Categ.	Total Func.
		F.R. - C.A.					
NUTRICIONAIS							
3	3	DESPESAS CORREN'					19.000,00
	3	OUTRAS DESPESAS CORRENTES			19.000,00		
		MATERIAL DE CONSUMO	3.3.90.30.00	6.000,00			
		MATERIAL DE CONSUMO	3.3.90.30.00	6.000,00			
		OUTROS SERVIÇOS DE TERCEIROS - PESSOA FÍSICA	3.3.90.36.00	1.000,00			
		OUTROS SERVIÇOS DE TERCEIROS - PESSOA FÍSICA	3.3.90.36.00	1.000,00			
		OUTROS SERVIÇOS DE TERCEIROS - PESSOA JURÍDICA	3.3.90.39.00	2.500,00			
		OUTROS SERVIÇOS DE TERCEIROS - PESSOA JURÍDICA	3.3.90.39.00	2.500,00			
APOIO A ESTRATEGICA DE SAUDE DA FAMILIA - ESF	10.301.1003.2061.0000						1.657.000,00
3	3	DESPESAS CORREN'					1.657.000,00
	1	PESSOAL E ENCARGOS SOCIAIS			984.000,00		
		CONTRATAÇÃO POR TEMPO DETERMINADO	3.1.90.04.00	60.000,00			
		CONTRATAÇÃO POR TEMPO DETERMINADO	3.1.90.04.00	900.000,00			
		VENCIMENTOS E VANTAGENS FIXAS - PESSOAL CIVIL	3.1.90.11.00	10.000,00			
		VENCIMENTOS E VANTAGENS FIXAS - PESSOAL CIVIL	3.1.90.11.00	10.000,00			
		Contratação por Tempo Determinado	3.1.96.04.00	1.000,00			
		Contratação por Tempo Determinado	3.1.96.04.00	1.000,00			
		Vencimentos e Vantagens Fixas - Pessoal Civil	3.1.96.11.00	1.000,00			
		Vencimentos e Vantagens Fixas - Pessoal Civil	3.1.96.11.00	1.000,00			
	3	OUTRAS DESPESAS CORRENTES			673.000,00		
		DIÁRIAS - CIVIL	3.3.90.14.00	2.000,00			
		DIÁRIAS - CIVIL	3.3.90.14.00	2.000,00			
		MATERIAL DE CONSUMO	3.3.90.30.00	120.000,00			
		MATERIAL DE CONSUMO	3.3.90.30.00	140.000,00			
		PASSAGENS E DESPESAS COM LOCOMOÇÃO	3.3.90.33.00	1.500,00			
		PASSAGENS E DESPESAS COM LOCOMOÇÃO	3.3.90.33.00	1.500,00			
		OUTROS SERVIÇOS DE TERCEIROS - PESSOA FÍSICA	3.3.90.36.00	120.000,00			
		OUTROS SERVIÇOS DE TERCEIROS - PESSOA FÍSICA	3.3.90.36.00	40.000,00			
		OUTROS SERVIÇOS DE TERCEIROS - PESSOA JURÍDICA	3.3.90.39.00	90.000,00			
		OUTROS SERVIÇOS DE TERCEIROS - PESSOA JURÍDICA	3.3.90.39.00	150.000,00			
		Material de Consumo	3.3.96.30.00	1.000,00			
		Material de Consumo	3.3.96.30.00	1.000,00			
		Outros Serviços de Terceiros - Pessoa Física	3.3.96.36.00	1.000,00			
		Outros Serviços de Terceiros - Pessoa Física	3.3.96.36.00	1.000,00			
		Outros Serviços de Terceiros - Pessoa Jurídica	3.3.96.39.00	1.000,00			
		Outros Serviços de Terceiros - Pessoa Jurídica	3.3.96.39.00	1.000,00			
MANUT.ATIV.DO HOSPITAL PUBLICO MUNICIPAL	10.301.1003.2066.0000						2.000,00
3	3	DESPESAS CORREN'					2.000,00
	1	PESSOAL E ENCARGOS SOCIAIS			2.000,00		
		Contratação por Tempo Determinado	3.1.96.04.00	1.000,00			
		Vencimentos e Vantagens Fixas - Pessoal Civil	3.1.96.11.00	1.000,00			
APOIO AO PROGRAMA EACS - ESTRATEGIAS	10.301.1003.2069.0000						610.000,00
AGENTES COMUNITARIO DE SAUDE							610.000,00
3	3	DESPESAS CORREN'					610.000,00

**PREFEITURA MUNICIPAL DE SANTA CRUZ**

AV 3 DE MAIO Nº 276 CENTRO - CNPJ:24301475/0001-86

Orçamento Programa - Exercício de 2021

Page 47

QUADRO AUXILIAR DE DETALHAMENTO DA DESPESA

Lei: 496, Data: 24/11/2020

PODER	02	PODER EXECUTIVO							
ORGÃO	10	FUNDO MUNICIPAL DE SAUDE							
UNIDADE	27	ATENÇÃO DE MÉDIA E ALTA COMP. AMBULATORIAL E HOSPITALAR							
Aplicacao Programada	Proj/Ativ	Finalidade	Categoria	Detalhada	TotalGrupo	Total Categ.	Total Func.		
F.R. - C.A.									
AQUISICAO AMBULANCIAS P/SEDE E POVOADOS	10.302.1003.1068.0000						28.000,00	28.000,00	
4 DESPESAS DE CAPIT						28.000,00			
4 INVESTIMENTOS					28.000,00				
EQUIPAMENTOS E MATERIAL PERMANENTE			4.4.90.52.00	8.000,00					
EQUIPAMENTOS E MATERIAL PERMANENTE			4.4.90.52.00	20.000,00					
AMPL.E RECUP.HOSPITAL PUBLICO MUNICIPAL	10.302.1003.1070.0000						60.000,00	60.000,00	
4 DESPESAS DE CAPIT						60.000,00			
4 INVESTIMENTOS					60.000,00				
OBRAS E INSTALAÇÕES			4.4.90.51.00	20.000,00					
OBRAS E INSTALAÇÕES			4.4.90.51.00	20.000,00					
EQUIPAMENTOS E MATERIAL PERMANENTE			4.4.90.52.00	10.000,00					
EQUIPAMENTOS E MATERIAL PERMANENTE			4.4.90.52.00	10.000,00					
CONST. E INSTALACAO DE CENTROS DE REABILITACAO FISIOTERAPEUTICA, NO M	10.302.1003.1084.0000						10.000,00	10.000,00	
4 DESPESAS DE CAPIT						10.000,00			
4 INVESTIMENTOS					10.000,00				
OBRAS E INSTALAÇÕES			4.4.90.51.00	2.500,00					
OBRAS E INSTALAÇÕES			4.4.90.51.00	2.500,00					
EQUIPAMENTOS E MATERIAL PERMANENTE			4.4.90.52.00	2.500,00					
EQUIPAMENTOS E MATERIAL PERMANENTE			4.4.90.52.00	2.500,00					
APOIO AO PROG. QUALIFARSUS - INVEST.	10.302.1003.1094.0000						10.000,00	10.000,00	
4 DESPESAS DE CAPIT						10.000,00			
4 INVESTIMENTOS					10.000,00				
EQUIPAMENTOS E MATERIAL PERMANENTE			4.4.90.52.00	5.000,00					
EQUIPAMENTOS E MATERIAL PERMANENTE			4.4.90.52.00	5.000,00					
DESP.COM PAGAMENTOS DE OBRIGACOES PATRONAIS	10.302.1003.2022.0000						226.000,00	226.000,00	
3 DESPESAS CORREN'						226.000,00			
1 PESSOAL E ENCARGOS SOCIAIS					210.000,00				
CONTRIBUIÇÕES PREVIDENCIÁRIAS - INSS			3.1.90.13.02	70.000,00					
CONTRIBUIÇÕES PREVIDENCIÁRIAS - INSS			3.1.90.13.02	70.000,00					
CONTRIBUIÇÃO PATRONAL PARA O REGIME PRÓPRIO - RPPS			3.1.91.13.03	35.000,00					
CONTRIBUIÇÃO PATRONAL PARA O REGIME PRÓPRIO - RPPS			3.1.91.13.03	35.000,00					
3 OUTRAS DESPESAS CORRENTES					16.000,00				
OBRIGAÇÕES TRIBUTÁRIAS E CONTRIBUTIVAS			3.3.90.47.00	8.000,00					
OBRIGAÇÕES TRIBUTÁRIAS E CONTRIBUTIVAS			3.3.90.47.00	8.000,00					
APOIO AO TFD - TRATAMENTO FORA DOMICILIO	10.302.1003.2063.0000						177.000,00	177.000,00	
3 DESPESAS CORREN'						177.000,00			
3 OUTRAS DESPESAS CORRENTES					177.000,00				
OUTROS SERVIÇOS DE TERCEIROS - PESSOA FÍSICA			3.3.90.36.00	50.000,00					
OUTROS SERVIÇOS DE TERCEIROS - PESSOA FÍSICA			3.3.90.36.00	10.000,00					
OUTROS SERVIÇOS DE TERCEIROS - PESSOA JURÍDICA			3.3.90.39.00	32.500,00					
OUTROS SERVIÇOS DE TERCEIROS - PESSOA JURÍDICA			3.3.90.39.00	2.500,00					
OUTROS AUXÍLIOS FINANCEIROS A PESSOA FÍSICA			3.3.90.48.00	80.000,00					
OUTROS AUXÍLIOS FINANCEIROS A PESSOA FÍSICA			3.3.90.48.00	2.000,00					



QUADRO AUXILIAR DE DETALHAMENTO DA DESPESA

Lei: 496, Data: 24/11/2020

PODER	02	PODER EXECUTIVO
ORGÃO	10	FUNDO MUNICIPAL DE SAUDE
UNIDADE	27	ATENÇÃO DE MÉDIA E ALTA COMP. AMBULATORIAL E HOSPITALAR

Aplicacao Programada	Proj/Ativ	Finalidade	Categoria	Detalhada	TotalGrupo	Total Categ.	Total Func.
		F.R. - C.A.					
APOIO AO TFD - TRATAMENTO FORA DOMICILIO	10.302.1003.2063.0000						177.000,00
IMPLANTAÇÃO E FUNCIONAMENTO DO SERVIÇOS DE ATENDIMENTO MÉDICO DE URGÊNCIA (SAMU)	10.302.1003.2065.0000						7.000,00
3	DESPESAS CORREN'					7.000,00	
1	PESSOAL E ENCARGOS SOCIAIS				2.000,00		
	CONTRATAÇÃO POR TEMPO DETERMINADO		3.1.90.04.00	500,00			
	CONTRATAÇÃO POR TEMPO DETERMINADO		3.1.90.04.00	500,00			
	VENCIMENTOS E VANTAGENS FIXAS - PESSOAL CIVIL		3.1.90.11.00	500,00			
	VENCIMENTOS E VANTAGENS FIXAS - PESSOAL CIVIL		3.1.90.11.00	500,00			
3	OUTRAS DESPESAS CORRENTES				5.000,00		
	DIÁRIAS - CIVIL		3.3.90.14.00	500,00			
	DIÁRIAS - CIVIL		3.3.90.14.00	500,00			
	MATERIAL DE CONSUMO		3.3.90.30.00	500,00			
	MATERIAL DE CONSUMO		3.3.90.30.00	500,00			
	PASSAGENS E DESPESAS COM LOCOMOÇÃO		3.3.90.33.00	500,00			
	PASSAGENS E DESPESAS COM LOCOMOÇÃO		3.3.90.33.00	500,00			
	OUTROS SERVIÇOS DE TERCEIROS - PESSOA FÍSICA		3.3.90.36.00	500,00			
	OUTROS SERVIÇOS DE TERCEIROS - PESSOA FÍSICA		3.3.90.36.00	500,00			
	OUTROS SERVIÇOS DE TERCEIROS - PESSOA JURÍDICA		3.3.90.39.00	500,00			
	OUTROS SERVIÇOS DE TERCEIROS - PESSOA JURÍDICA		3.3.90.39.00	500,00			
MANUT.ATIV.DO HOSPITAL PUBLICO MUNICIPAL	10.302.1003.2066.0000						1.905.000,00
3	DESPESAS CORREN'					1.905.000,00	
1	PESSOAL E ENCARGOS SOCIAIS				462.000,00		
	CONTRATAÇÃO POR TEMPO DETERMINADO		3.1.90.04.00	60.000,00			
	CONTRATAÇÃO POR TEMPO DETERMINADO		3.1.90.04.00	80.000,00			
	VENCIMENTOS E VANTAGENS FIXAS - PESSOAL CIVIL		3.1.90.11.00	160.000,00			
	VENCIMENTOS E VANTAGENS FIXAS - PESSOAL CIVIL		3.1.90.11.00	160.000,00			
	Contratação por Tempo Determinado		3.1.96.04.00	1.000,00			
	Vencimentos e Vantagens Fixas - PESSOAL CIVIL		3.1.96.11.00	1.000,00			
3	OUTRAS DESPESAS CORRENTES				1.443.000,00		
	DIÁRIAS - CIVIL		3.3.90.14.00	5.000,00			
	DIÁRIAS - CIVIL		3.3.90.14.00	15.000,00			
	MATERIAL DE CONSUMO		3.3.90.30.00	350.000,00			
	MATERIAL DE CONSUMO		3.3.90.30.00	250.000,00			
	PASSAGENS E DESPESAS COM LOCOMOÇÃO		3.3.90.33.00	2.500,00			
	PASSAGENS E DESPESAS COM LOCOMOÇÃO		3.3.90.33.00	2.500,00			
	OUTROS SERVIÇOS DE TERCEIROS - PESSOA FÍSICA		3.3.90.36.00	200.000,00			
	OUTROS SERVIÇOS DE TERCEIROS - PESSOA FÍSICA		3.3.90.36.00	475.000,00			
	OUTROS SERVIÇOS DE TERCEIROS - PESSOA JURÍDICA		3.3.90.39.00	100.000,00			
	OUTROS SERVIÇOS DE TERCEIROS - PESSOA JURÍDICA		3.3.90.39.00	40.000,00			
	Material de Consumo		3.3.96.30.00	1.000,00			
	Outros Serviços de Terceiros - Pessoa Física		3.3.96.36.00	1.000,00			
	Outros Serviços de Terceiros - Pessoa Jurídica		3.3.96.39.00	1.000,00			
MANUT.FUNC.ATIV.DEPTO PROG.ESPECIAIS E HOSPITALAR	10.302.1003.2067.0000						116.000,00
3	DESPESAS CORREN'					116.000,00	



QUADRO AUXILIAR DE DETALHAMENTO DA DESPESA

Lei: 496, Data: 24/11/2020

PODER	02	PODER EXECUTIVO						
ORGÃO	10	FUNDO MUNICIPAL DE SAUDE						
UNIDADE	29	VIGILÂNCIA EM SAÚDE						
Aplicacao Programada		Proj/Ativ	Finalidade	Categoria	Detalhada	TotalGrupo	Total Categ.	Total Func.
			F.R. - C.A.					
AQUIS. DE VEIC.MOVEIS E EQUIP.DIV.P/O DEPTO DE VIG.SANITARIA		10.304.1003.1073.0000						5.000,00
4	4	DESPESAS DE CAPIT INVESTIMENTOS				5.000,00	5.000,00	
		EQUIPAMENTOS E MATERIAL PERMANENTE		4.4.90.52.00	2.500,00			
		EQUIPAMENTOS E MATERIAL PERMANENTE		4.4.90.52.00	2.500,00			
CONSTRUCAO DE MELHORIAS SANITARIAS DOMIC.NO MUNICIPIO		10.304.1003.1074.0000						20.000,00
4	4	DESPESAS DE CAPIT INVESTIMENTOS				20.000,00	20.000,00	
		OBRAS E INSTALAÇÕES		4.4.90.51.00	10.000,00			
		OBRAS E INSTALAÇÕES		4.4.90.51.00	10.000,00			
MANUT. E FUNC.DAS ATIV. DO DEPTO DE VIG.SANITARIA		10.304.1003.2068.0000						150.000,00
3	1	DESPESAS CORREN' PESSOAL E ENCARGOS SOCIAIS				50.000,00	150.000,00	
		VENCIMENTOS E VANTAGENS FIXAS - PESSOAL CIVIL		3.1.90.11.00	15.000,00			
		VENCIMENTOS E VANTAGENS FIXAS - PESSOAL CIVIL		3.1.90.11.00	35.000,00			
3	3	OUTRAS DESPESAS CORRENTES				100.000,00		
		DIÁRIAS - CIVIL		3.3.90.14.00	4.000,00			
		DIÁRIAS - CIVIL		3.3.90.14.00	4.000,00			
		MATERIAL DE CONSUMO		3.3.90.30.00	22.500,00			
		MATERIAL DE CONSUMO		3.3.90.30.00	42.500,00			
		PASSAGENS E DESPESAS COM LOCOMOÇÃO		3.3.90.33.00	1.500,00			
		PASSAGENS E DESPESAS COM LOCOMOÇÃO		3.3.90.33.00	1.500,00			
		OUTROS SERVIÇOS DE TERCEIROS - PESSOA FÍSICA		3.3.90.36.00	4.000,00			
		OUTROS SERVIÇOS DE TERCEIROS - PESSOA FÍSICA		3.3.90.36.00	4.000,00			
		OUTROS SERVIÇOS DE TERCEIROS - PESSOA JURÍDICA		3.3.90.39.00	8.000,00			
		OUTROS SERVIÇOS DE TERCEIROS - PESSOA JURÍDICA		3.3.90.39.00	8.000,00			
CONST.AMPL.E/OU REC.DE C. POP.NA Z.RURAL,INC.PROG.FNHIS/PAC/CONT. CHAGAS		10.305.1003.1076.0000						10.000,00
4	4	DESPESAS DE CAPIT INVESTIMENTOS				10.000,00	10.000,00	
		OBRAS E INSTALAÇÕES		4.4.90.51.00	5.000,00			
		OBRAS E INSTALAÇÕES		4.4.90.51.00	5.000,00			
PROG. DE VIGILÂNCIA EPIDEMIOLOGICA E CONTROLE DE ENDEMIAS (DOENCAS DE CHAGAS,HANSENIASE,LEISHMANIO		10.305.1003.2070.0000						139.000,00
3	1	DESPESAS CORREN' PESSOAL E ENCARGOS SOCIAIS				90.000,00	139.000,00	
		VENCIMENTOS E VANTAGENS FIXAS - PESSOAL CIVIL		3.1.90.11.00	35.000,00			
		VENCIMENTOS E VANTAGENS FIXAS - PESSOAL CIVIL		3.1.90.11.00	55.000,00			



QUADRO AUXILIAR DE DETALHAMENTO DA DESPESA

Lei: 496, Data: 24/11/2020

PODER	02	PODER EXECUTIVO
ORGÃO	10	FUNDO MUNICIPAL DE SAUDE
UNIDADE	29	VIGILÂNCIA EM SAÚDE

Aplicacao Programada	Proj/Ativ	Finalidade	Categoria	Detalhada	TotalGrupo	Total Categ.	Total Func.
		F.R. - C.A.					

PROG. DE VIGILÂNCIA EPIDEMIOLOGICA E CONTROLE DE ENDEMIAS (DOENCAS DE CHAGAS,HANSENIASE,LEISHMANIO	10.305.1003.2070.0000						139.000,00
3 DESPESAS CORREN						139.000,00	
3 OUTRAS DESPESAS CORRENTES					49.000,00		
CONTRATAÇÃO POR TEMPO DETERMINADO - PESSOAL CIVIL			3.3.90.04.00	2.500,00			
CONTRATAÇÃO POR TEMPO DETERMINADO - PESSOAL CIVIL			3.3.90.04.00	2.500,00			
MATERIAL DE CONSUMO			3.3.90.30.00	10.000,00			
MATERIAL DE CONSUMO			3.3.90.30.00	10.000,00			
PASSAGENS E DESPESAS COM LOCOMOÇÃO			3.3.90.33.00	1.500,00			
PASSAGENS E DESPESAS COM LOCOMOÇÃO			3.3.90.33.00	1.500,00			
OUTROS SERVIÇOS DE TERCEIROS - PESSOA FÍSICA			3.3.90.36.00	7.500,00			
OUTROS SERVIÇOS DE TERCEIROS - PESSOA FÍSICA			3.3.90.36.00	7.500,00			
OUTROS SERVIÇOS DE TERCEIROS - PESSOA JURÍDICA			3.3.90.39.00	3.000,00			
OUTROS SERVIÇOS DE TERCEIROS - PESSOA JURÍDICA			3.3.90.39.00	3.000,00			

TOTAL							324.000,00
-------	--	--	--	--	--	--	------------



QUADRO AUXILIAR DE DETALHAMENTO DA DESPESA

Lei: 496, Data: 24/11/2020

PODER	02	PODER EXECUTIVO
ORGÃO	11	FUNDO MUNICIPAL DE ASSISTENCIA SOCIAL
UNIDADE	11	FUNDO MUNICIPAL DE ASSISTENCIA SOCIAL

Aplicacao Programada	Proj/Ativ	Finalidade	Categoria	Detalhada	TotalGrupo	Total Categ.	Total Func.
		F.R. - C.A.					
APOIO AO PROGRAMA COPO DE LEITE	08.243.1004.2078.0000						19.000,00
3	DESPESAS CORREN'					19.000,00	
3	OUTRAS DESPESAS CORRENTES				19.000,00		
	MATERIAL DE CONSUMO		3.3.90.30.00	10.000,00			
	Material, Bem ou Serviço para Distribuição Gratuita		3.3.90.32.00	5.000,00			
	OUTROS SERVIÇOS DE TERCEIROS - PESSOA FÍSICA		3.3.90.36.00	2.000,00			
	OUTROS SERVIÇOS DE TERCEIROS - PESSOA JURÍDICA		3.3.90.39.00	2.000,00			
MANUTENÇÃO DO PROGRAMA CRIANÇA FELIZ	08.243.1004.2131.0000						41.000,00
3	DESPESAS CORREN'					41.000,00	
1	PESSOAL E ENCARGOS SOCIAIS				10.000,00		
	CONTRATAÇÃO POR TEMPO DETERMINADO		3.1.90.04.00	10.000,00			
3	OUTRAS DESPESAS CORRENTES				31.000,00		
	DIÁRIAS - CIVIL		3.3.90.14.00	3.000,00			
	MATERIAL DE CONSUMO		3.3.90.30.00	5.000,00			
	PASSAGENS E DESPESAS COM LOCOMOÇÃO		3.3.90.33.00	2.000,00			
	OUTROS SERVIÇOS DE TERCEIROS - PESSOA FÍSICA		3.3.90.36.00	1.000,00			
	OUTROS SERVIÇOS DE TERCEIROS - PESSOA JURÍDICA		3.3.90.39.00	20.000,00			
AQUIS.DE VEIC.MOVEIS E EQUIP. DIV P/FMAS	08.244.1004.1078.0000						3.000,00
4	DESPESAS DE CAPIT					3.000,00	
4	INVESTIMENTOS				3.000,00		
	EQUIPAMENTOS E MATERIAL PERMANENTE		4.4.90.52.00	3.000,00			
AQUIS.DE MOVEIS E EQUIP, DIV.P/BOLSA	08.244.1004.1079.0000						3.000,00
FAMILIA, CADUNICO-IGD-PBF							
4	DESPESAS DE CAPIT					3.000,00	
4	INVESTIMENTOS				3.000,00		
	EQUIPAMENTOS E MATERIAL PERMANENTE		4.4.90.52.00	3.000,00			
AQUISIÇÃO DE MOVEIS E EQUIP.	08.244.1004.1091.0000						5.000,00
DIV.FORT.CONT.SOCIAL- IGD-BPC							
4	DESPESAS DE CAPIT					5.000,00	
4	INVESTIMENTOS				5.000,00		
	EQUIPAMENTOS E MATERIAL PERMANENTE		4.4.90.52.00	5.000,00			
CONSTRUÇÃO E AQUISIÇÃO DE EQUIP. P/COZINHA	08.244.1004.1098.0000						20.000,00
COMUNITARIA, NO MUNICIPIO							
4	DESPESAS DE CAPIT					20.000,00	
4	INVESTIMENTOS				20.000,00		
	OBRAS E INSTALAÇÕES		4.4.90.51.00	10.000,00			
	EQUIPAMENTOS E MATERIAL PERMANENTE		4.4.90.52.00	10.000,00			
MANUTENÇÃO DAS ATIVIDADES DO PROGRAMA BPC	08.244.1004.2072.0000						16.000,00
NA ESCOLA							
3	DESPESAS CORREN'					16.000,00	

**PREFEITURA MUNICIPAL DE SANTA CRUZ**

AV 3 DE MAIO Nº 276 CENTRO - CNPJ:24301475/0001-86

Orçamento Programa - Exercício de 2021

Page 54

QUADRO AUXILIAR DE DETALHAMENTO DA DESPESA

Lei: 496, Data: 24/11/2020

PODER	02	PODER EXECUTIVO						
ORGÃO	11	FUNDO MUNICIPAL DE ASSISTENCIA SOCIAL						
UNIDADE	11	FUNDO MUNICIPAL DE ASSISTENCIA SOCIAL						
Aplicacao Programada		Proj/Ativ	Finalidade	Categoria	Detalhada	TotalGrupo	Total Categ.	Total Func.
			F.R. - C.A.					
MANUTENÇÃO DAS ATIVIDADES DO PROGRAMA BPC NA ESCOLA		08.244.1004.2072.0000						16.000,00
3	DESPESAS CORREN'						16.000,00	
3	OUTRAS DESPESAS CORRENTES					16.000,00		
	DIÁRIAS - CIVIL			3.3.90.14.00	2.000,00			
	MATERIAL DE CONSUMO			3.3.90.30.00	5.000,00			
	PASSAGENS E DESPESAS COM LOCOMOÇÃO			3.3.90.33.00	3.000,00			
	OUTROS SERVIÇOS DE TERCEIROS - PESSOA FÍSICA			3.3.90.36.00	3.000,00			
	OUTROS SERVIÇOS DE TERCEIROS - PESSOA JURÍDICA			3.3.90.39.00	3.000,00			
MANUT. ATIV. DO PROG.DE FOMENTO A INCLUSAO SOCIOPRODUTIVA - PERNAMBUCO NO BATENTE		08.244.1004.2073.0000						25.000,00
3	DESPESAS CORREN'						25.000,00	
1	PESSOAL E ENCARGOS SOCIAIS					3.000,00		
	VENCIMENTOS E VANTAGENS FIXAS - PESSOAL CIVIL			3.1.90.11.00	3.000,00			
3	OUTRAS DESPESAS CORRENTES					22.000,00		
	CONTRATAÇÃO POR TEMPO DETERMINADO - PESSOAL CIVIL			3.3.90.04.00	3.000,00			
	DIÁRIAS - CIVIL			3.3.90.14.00	2.000,00			
	MATERIAL DE CONSUMO			3.3.90.30.00	3.000,00			
	Material, Bem ou Serviço para Distribuição Gratuita			3.3.90.32.00	3.000,00			
	PASSAGENS E DESPESAS COM LOCOMOÇÃO			3.3.90.33.00	3.000,00			
	OUTROS SERVIÇOS DE TERCEIROS - PESSOA FÍSICA			3.3.90.36.00	3.000,00			
	OUTROS SERVIÇOS DE TERCEIROS - PESSOA JURÍDICA			3.3.90.39.00	5.000,00			
MANUT. ATIV.DO PROG.DE ACESSO AO MUNDO DO TRABALHO-ACESSUAS TRABALHO/PRONATEC		08.244.1004.2074.0000						36.000,00
3	DESPESAS CORREN'						36.000,00	
1	PESSOAL E ENCARGOS SOCIAIS					15.000,00		
	CONTRATAÇÃO POR TEMPO DETERMINADO			3.1.90.04.00	5.000,00			
	VENCIMENTOS E VANTAGENS FIXAS - PESSOAL CIVIL			3.1.90.11.00	10.000,00			
3	OUTRAS DESPESAS CORRENTES					21.000,00		
	MATERIAL DE CONSUMO			3.3.90.30.00	8.000,00			
	PASSAGENS E DESPESAS COM LOCOMOÇÃO			3.3.90.33.00	3.000,00			
	OUTROS SERVIÇOS DE TERCEIROS - PESSOA FÍSICA			3.3.90.36.00	5.000,00			
	OUTROS SERVIÇOS DE TERCEIROS - PESSOA JURÍDICA			3.3.90.39.00	5.000,00			
MANUT.E FUNC. ATIV.DO FUNDO E CONSELHO MUNIC.DE ASSISTENCIA SOCIAL		08.244.1004.2077.0000						17.000,00
3	DESPESAS CORREN'						17.000,00	
1	PESSOAL E ENCARGOS SOCIAIS					7.000,00		
	CONTRATAÇÃO POR TEMPO DETERMINADO			3.1.90.04.00	5.000,00			
	VENCIMENTOS E VANTAGENS FIXAS - PESSOAL CIVIL			3.1.90.11.00	2.000,00			
3	OUTRAS DESPESAS CORRENTES					10.000,00		
	DIÁRIAS - CIVIL			3.3.90.14.00	2.000,00			
	MATERIAL DE CONSUMO			3.3.90.30.00	2.000,00			
	PASSAGENS E DESPESAS COM LOCOMOÇÃO			3.3.90.33.00	2.000,00			
	OUTROS SERVIÇOS DE TERCEIROS - PESSOA FÍSICA			3.3.90.36.00	2.000,00			
	OUTROS SERVIÇOS DE TERCEIROS - PESSOA JURÍDICA			3.3.90.39.00	2.000,00			
MANUTENÇÃO DAS ATIV.DE BENEFICIOS EVENTUAIS E OUTROS BENEFICIOS		08.244.1004.2082.0000						30.000,00



QUADRO AUXILIAR DE DETALHAMENTO DA DESPESA

Lei: 496, Data: 24/11/2020

PODER	02	PODER EXECUTIVO						
ORGÃO	11	FUNDO MUNICIPAL DE ASSISTENCIA SOCIAL						
UNIDADE	11	FUNDO MUNICIPAL DE ASSISTENCIA SOCIAL						
Aplicacao Programada		Proj/Ativ	Finalidade	Categoria	Detalhada	TotalGrupo	Total Categ.	Total Func.
			F.R. - C.A.					
MANUTENÇÃO DAS ATIV.DE BENEFICIOS EVENTUAIS E OUTROS BENEFICIOS		08.244.1004.2082.0000						30.000,00
3	DESPESAS CORREN'						30.000,00	
3	OUTRAS DESPESAS CORRENTES					30.000,00		
	MATERIAL DE CONSUMO			3.3.90.30.00	5.000,00			
	Material, Bem ou Serviço para Distribuição Gratuita			3.3.90.32.00	10.000,00			
	OUTROS SERVIÇOS DE TERCEIROS - PESSOA FÍSICA			3.3.90.36.00	5.000,00			
	OUTROS SERVIÇOS DE TERCEIROS - PESSOA JURÍDICA			3.3.90.39.00	5.000,00			
	OUTROS AUXÍLIOS FINANCEIROS A PESSOA FÍSICA			3.3.90.48.00	5.000,00			
MANUT. ATIV DE FORTALECIMENTO DO CONTROLE SOCIAL IGD/PBF		08.244.1004.2083.0000						19.000,00
3	DESPESAS CORREN'						19.000,00	
3	OUTRAS DESPESAS CORRENTES					19.000,00		
	DIÁRIAS - CIVIL			3.3.90.14.00	2.000,00			
	MATERIAL DE CONSUMO			3.3.90.30.00	5.000,00			
	PASSAGENS E DESPESAS COM LOCOMOÇÃO			3.3.90.33.00	2.000,00			
	OUTROS SERVIÇOS DE TERCEIROS - PESSOA FÍSICA			3.3.90.36.00	5.000,00			
	OUTROS SERVIÇOS DE TERCEIROS - PESSOA JURÍDICA			3.3.90.39.00	5.000,00			
MANUTENÇÃO DAS ATIV. DA COZINHA COMUNITÁRIA		08.244.1004.2085.0000						7.000,00
3	DESPESAS CORREN'						7.000,00	
1	PESSOAL E ENCARGOS SOCIAIS					2.000,00		
	CONTRATAÇÃO POR TEMPO DETERMINADO			3.1.90.04.00	1.000,00			
	VENCIMENTOS E VANTAGENS FIXAS - PESSOAL CIVIL			3.1.90.11.00	1.000,00			
3	OUTRAS DESPESAS CORRENTES					5.000,00		
	DIÁRIAS - CIVIL			3.3.90.14.00	1.000,00			
	MATERIAL DE CONSUMO			3.3.90.30.00	1.000,00			
	PASSAGENS E DESPESAS COM LOCOMOÇÃO			3.3.90.33.00	1.000,00			
	OUTROS SERVIÇOS DE TERCEIROS - PESSOA FÍSICA			3.3.90.36.00	1.000,00			
	OUTROS SERVIÇOS DE TERCEIROS - PESSOA JURÍDICA			3.3.90.39.00	1.000,00			
APOIO A ORGANIZAÇÃO E GESTÃO DO PROG. B.FAMILIA E CADUNICO - IGD-PBF		08.244.1004.2089.0000						47.000,00
3	DESPESAS CORREN'						47.000,00	
1	PESSOAL E ENCARGOS SOCIAIS					20.000,00		
	CONTRATAÇÃO POR TEMPO DETERMINADO			3.1.90.04.00	20.000,00			
3	OUTRAS DESPESAS CORRENTES					27.000,00		
	DIÁRIAS - CIVIL			3.3.90.14.00	5.000,00			
	MATERIAL DE CONSUMO			3.3.90.30.00	10.000,00			
	PASSAGENS E DESPESAS COM LOCOMOÇÃO			3.3.90.33.00	2.000,00			
	OUTROS SERVIÇOS DE TERCEIROS - PESSOA FÍSICA			3.3.90.36.00	5.000,00			
	OUTROS SERVIÇOS DE TERCEIROS - PESSOA JURÍDICA			3.3.90.39.00	5.000,00			
APOIO A ORGANIZAÇÃO E GESTÃO DO SUAS - IGD/SUAS		08.244.1004.2109.0000						25.000,00
3	DESPESAS CORREN'						25.000,00	
1	PESSOAL E ENCARGOS SOCIAIS					2.000,00		
	VENCIMENTOS E VANTAGENS FIXAS - PESSOAL CIVIL			3.1.90.11.00	2.000,00			



QUADRO AUXILIAR DE DETALHAMENTO DA DESPESA

Lei: 496, Data: 24/11/2020

PODER	02	PODER EXECUTIVO						
ORGÃO	11	FUNDO MUNICIPAL DE ASSISTENCIA SOCIAL						
UNIDADE	11	FUNDO MUNICIPAL DE ASSISTENCIA SOCIAL						
Aplicacao Programada		Proj/Ativ	Finalidade	Categoria	Detalhada	TotalGrupo	Total Categ.	Total Func.
			F.R. - C.A.					
APOIO A ORGANIZAÇÃO E GESTÃO DO SUAS - IGD/SUAS		08.244.1004.2109.0000						25.000,00
3	DESPESAS CORREN'						25.000,00	
3	OUTRAS DESPESAS CORRENTES					23.000,00		
	DIÁRIAS - CIVIL			3.3.90.14.00	2.000,00			
	MATERIAL DE CONSUMO			3.3.90.30.00	10.000,00			
	PASSAGENS E DESPESAS COM LOCOMOÇÃO			3.3.90.33.00	2.000,00			
	OUTROS SERVIÇOS DE TERCEIROS - PESSOA FÍSICA			3.3.90.36.00	3.000,00			
	OUTROS SERVIÇOS DE TERCEIROS - PESSOA JURÍDICA			3.3.90.39.00	6.000,00			
MANUTENCAO DAS ATIV.SERV. PROTEÇÃO SOCIAL BASICA		08.244.1004.2113.0000						338.000,00
3	DESPESAS CORREN'						338.000,00	
1	PESSOAL E ENCARGOS SOCIAIS					165.000,00		
	CONTRATAÇÃO POR TEMPO DETERMINADO			3.1.90.04.00	100.000,00			
	VENCIMENTOS E VANTAGENS FIXAS - PESSOAL CIVIL			3.1.90.11.00	30.000,00			
	OBRIGAÇÕES PATRONAIS			3.1.90.13.00	10.000,00			
	OBRIGAÇÕES PATRONAIS - INTRA-ORÇAMENTÁRIO			3.1.91.13.00	25.000,00			
3	OUTRAS DESPESAS CORRENTES					173.000,00		
	DIÁRIAS - CIVIL			3.3.90.14.00	8.000,00			
	MATERIAL DE CONSUMO			3.3.90.30.00	80.000,00			
	Material, Bem ou Serviço para Distribuição Gratuita			3.3.90.32.00	10.000,00			
	PASSAGENS E DESPESAS COM LOCOMOÇÃO			3.3.90.33.00	5.000,00			
	OUTROS SERVIÇOS DE TERCEIROS - PESSOA FÍSICA			3.3.90.36.00	30.000,00			
	OUTROS SERVIÇOS DE TERCEIROS - PESSOA JURÍDICA			3.3.90.39.00	30.000,00			
	OBRIGAÇÕES TRIBUTÁRIAS E CONTRIBUTIVAS			3.3.90.47.00	10.000,00			
MANUTENCAO DAS ATIV.SERV.PROTEÇÃO SOCIAL ESPECIAL MEDIA COMPLEXIBILIDADE		08.244.1004.2114.0000						136.000,00
3	DESPESAS CORREN'						136.000,00	
1	PESSOAL E ENCARGOS SOCIAIS					65.000,00		
	CONTRATAÇÃO POR TEMPO DETERMINADO			3.1.90.04.00	60.000,00			
	VENCIMENTOS E VANTAGENS FIXAS - PESSOAL CIVIL			3.1.90.11.00	5.000,00			
3	OUTRAS DESPESAS CORRENTES					71.000,00		
	DIÁRIAS - CIVIL			3.3.90.14.00	10.000,00			
	MATERIAL DE CONSUMO			3.3.90.30.00	20.000,00			
	Material, Bem ou Serviço para Distribuição Gratuita			3.3.90.32.00	8.000,00			
	PASSAGENS E DESPESAS COM LOCOMOÇÃO			3.3.90.33.00	3.000,00			
	OUTROS SERVIÇOS DE TERCEIROS - PESSOA FÍSICA			3.3.90.36.00	25.000,00			
	OUTROS SERVIÇOS DE TERCEIROS - PESSOA JURÍDICA			3.3.90.39.00	5.000,00			
FORTEALECIMENTO DO CONTROLE SOCIAL - IGD/SUAS		08.244.1004.2130.0000						21.000,00
3	DESPESAS CORREN'						21.000,00	
1	PESSOAL E ENCARGOS SOCIAIS					2.000,00		
	VENCIMENTOS E VANTAGENS FIXAS - PESSOAL CIVIL			3.1.90.11.00	2.000,00			
3	OUTRAS DESPESAS CORRENTES					19.000,00		
	DIÁRIAS - CIVIL			3.3.90.14.00	2.000,00			
	MATERIAL DE CONSUMO			3.3.90.30.00	5.000,00			
	PASSAGENS E DESPESAS COM LOCOMOÇÃO			3.3.90.33.00	2.000,00			
	OUTROS SERVIÇOS DE TERCEIROS - PESSOA FÍSICA			3.3.90.36.00	5.000,00			
	OUTROS SERVIÇOS DE TERCEIROS - PESSOA JURÍDICA			3.3.90.39.00	5.000,00			

**PREFEITURA MUNICIPAL DE SANTA CRUZ**

AV 3 DE MAIO Nº 276 CENTRO - CNPJ:24301475/0001-86

Orçamento Programa - Exercício de 2021

Page 57

QUADRO AUXILIAR DE DETALHAMENTO DA DESPESA

Lei: 496, Data: 24/11/2020

PODER	02	PODER EXECUTIVO
ORGÃO	11	FUNDO MUNICIPAL DE ASSISTENCIA SOCIAL
UNIDADE	11	FUNDO MUNICIPAL DE ASSISTENCIA SOCIAL

Aplicacao Programada	Proj/Ativ	Finalidade	Categoria	Detalhada	TotalGrupo	Total Categ.	Total Func.
		F.R. - C.A.					
FORTALECIMENTO DO CONTROLE SOCIAL - IGD/SUAS	08.244.1004.2130.0000						21.000,00
ENFRENTAMENTO DA EMERGÊNCIA DE SAÚDE PÚBLICA DE IMPORTÂNCIA INTERNACIONAL DECORRENTE DO CORONAVÍRUS	08.244.1010.2084.0000						0,00
3	3	DESPESAS CORREN'				0,00	
	3	OUTRAS DESPESAS CORRENTES			0,00		
		MATERIAL DE CONSUMO	3.3.90.30.00				
		OUTROS SERVIÇOS DE TERCEIROS - PESSOA FÍSICA	3.3.90.36.00				
		OUTROS SERVIÇOS DE TERCEIROS - PESSOA JURÍDICA	3.3.90.39.00				
4	4	DESPESAS DE CAPIT				0,00	
	4	INVESTIMENTOS			0,00		
		EQUIPAMENTOS E MATERIAL PERMANENTE	4.4.90.52.00				
TOTAL							808.000,00

**PREFEITURA MUNICIPAL DE SANTA CRUZ**

AV 3 DE MAIO Nº 276 CENTRO - CNPJ:24301475/0001-86

Orçamento Programa - Exercício de 2021

Page 58

QUADRO AUXILIAR DE DETALHAMENTO DA DESPESA

Lei: 496, Data: 24/11/2020

PODER	02	PODER EXECUTIVO							
ORGÃO	12	FUNDO MUNICIPAL DA CRIANÇA E DO ADOLESCENTE							
UNIDADE	27	FUNDO MUNICIPAL DA CRIANÇA E DO ADOLESCENTE							
Aplicacao Programada		Proj/Ativ	Finalidade	Categoria	Detalhada	TotalGrupo	Total Categ.	Total Func.	
			F.R. - C.A.						
CONST.E AMPL. DO CENTRO DA CRIANÇA,DO ADOLESCENTE E MENORES INFRATORES		08.243.1004.1040.0000						5.000,00	
4 DESPESAS DE CAPIT							5.000,00		
4 INVESTIMENTOS						5.000,00			
OBRAS E INSTALAÇÕES				4.4.90.51.00	5.000,00				
CONST.AMPL.E RECUP.DO CENTRO DA CRIANÇA E DO ADOLESC.NO MUNICIPIO		08.243.1004.1080.0000						2.673,89	
4 DESPESAS DE CAPIT							2.673,89		
4 INVESTIMENTOS						2.673,89			
OBRAS E INSTALAÇÕES				4.4.90.51.00	2.673,89				
MANUT.E FUNC. ATIV.DO CONS. TUTELAR DA CRIANÇA E DO ADOLESCENTE		08.243.1004.2086.0000						10.000,00	
3 DESPESAS CORREN'							10.000,00		
3 OUTRAS DESPESAS CORRENTES						10.000,00			
SUBVENÇÕES SOCIAIS				3.3.50.43.00	10.000,00				
APOIO AO PROG.LIB.ASSITIDA E SEMI LIB.DE ADOLESCENTE INFRATORES		08.243.1004.2087.0000						23.000,00	
3 DESPESAS CORREN'							23.000,00		
1 PESSOAL E ENCARGOS SOCIAIS						2.000,00			
CONTRATAÇÃO POR TEMPO DETERMINADO				3.1.90.04.00	1.000,00				
VENCIMENTOS E VANTAGENS FIXAS - PESSOAL CIVIL				3.1.90.11.00	1.000,00				
3 OUTRAS DESPESAS CORRENTES						21.000,00			
MATERIAL DE CONSUMO				3.3.90.30.00	5.000,00				
PASSAGENS E DESPESAS COM LOCOMOÇÃO				3.3.90.33.00	1.000,00				
OUTROS SERVIÇOS DE TERCEIROS - PESSOA FÍSICA				3.3.90.36.00	5.000,00				
OUTROS SERVIÇOS DE TERCEIROS - PESSOA JURÍDICA				3.3.90.39.00	10.000,00				
MANUT.FUNC.ATIV.DO FUNDO MUNIC.DA CRIANÇA E DO ADOLESCENTE		08.243.1004.2090.0000						133.000,00	
3 DESPESAS CORREN'							133.000,00		
1 PESSOAL E ENCARGOS SOCIAIS						99.000,00			
CONTRATAÇÃO POR TEMPO DETERMINADO				3.1.90.04.00	5.000,00				
VENCIMENTOS E VANTAGENS FIXAS - PESSOAL CIVIL				3.1.90.11.00	70.000,00				
OBRIGAÇÕES PATRONAIS				3.1.90.13.00	13.000,00				
DESPESAS DE EXERCÍCIOS ANTERIORES				3.1.90.92.00	1.000,00				
CONTRIBUIÇÃO PATRONAL PARA O REGIME PRÓPRIO - RPPS				3.1.91.13.03	10.000,00				
3 OUTRAS DESPESAS CORRENTES						34.000,00			
DIÁRIAS - CIVIL				3.3.90.14.00	5.000,00				
MATERIAL DE CONSUMO				3.3.90.30.00	8.000,00				
OUTROS SERVIÇOS DE TERCEIROS - PESSOA FÍSICA				3.3.90.36.00	10.000,00				
OUTROS SERVIÇOS DE TERCEIROS - PESSOA JURÍDICA				3.3.90.39.00	5.000,00				
OBRIGAÇÕES TRIBUTÁRIAS E CONTRIBUTIVAS				3.3.90.47.00	5.000,00				
DESPESAS DE EXERCÍCIOS ANTERIORES				3.3.90.92.00	1.000,00				



PREFEITURA MUNICIPAL DE SANTA CRUZ
AV 3 DE MAIO Nº 276 CENTRO - CNPJ:24301475/0001-86

Orçamento Programa - Exercício de 2021

Page 61

QUADRO AUXILIAR DE DETALHAMENTO DA DESPESA

Lei: 496, Data: 24/11/2020

PODER	02	PODER EXECUTIVO						
ORGÃO	16	CISAPE - CONS. INTERM. DOS MUNIC. DO ARARIPE PERNAMBUCANO						
UNIDADE	00	CISAPE - CONS. INTERM. DOS MUNIC. DO ARARIPE PERNAMBUCANO						
Aplicacao Programada	Proj/Ativ	Finalidade	Categoria	Detalhada	TotalGrupo	Total Categ.	Total Func.	
F.R. - C.A.								
AQUISIÇÃO DE VEÍCULOS, MÁQUINAS, MÓVEIS E EQUIPAMENTOS	04.122.1001.1099.0000						6.087,00	
4 DESPESAS DE CAPIT						6.087,00		
4 INVESTIMENTOS					6.087,00			
EQUIPAMENTOS E MATERIAL PERMANENTE			4.4.90.52.00	6.087,00				
DESPESAS COM MANUTENÇÃO DAS ATIVIDADES ADMIN. DO CISAPE	04.122.1001.2133.0000						40.131,00	
3 DESPESAS CORREN'						40.131,00		
1 PESSOAL E ENCARGOS SOCIAIS					23.131,00			
CONTRATAÇÃO POR TEMPO DETERMINADO			3.1.90.04.00	6.087,00				
VENCIMENTOS E VANTAGENS FIXAS - PESSOAL CIVIL			3.1.90.11.00	12.174,00				
CONTRIBUIÇÕES PREVIDENCIÁRIAS - INSS			3.1.90.13.02	4.870,00				
3 OUTRAS DESPESAS CORRENTES					17.000,00			
DIÁRIAS NO PAIS			3.3.90.14.14	2.436,00				
MATERIAL DE CONSUMO			3.3.90.30.00	3.043,00				
PASSAGENS E DESPESAS COM LOCOMOÇÃO			3.3.90.33.00	1.826,00				
SERVIÇOS DE CONSULTORIA			3.3.90.35.00	3.000,00				
OUTROS SERVIÇOS DE TERCEIROS - PESSOA FÍSICA			3.3.90.36.00	3.043,00				
OUTROS SERVIÇOS DE TERCEIROS - PESSOA JURÍDICA			3.3.90.39.00	3.652,00				
REFORMA OU AMPLIAÇÃO DOS PRÉDIOS DA SAÚDE	10.301.1003.1100.0000						6.087,00	
4 DESPESAS DE CAPIT						6.087,00		
4 INVESTIMENTOS					6.087,00			
OBRAS E INSTALAÇÕES			4.4.90.51.00	6.087,00				
AQUISIÇÃO DE EQUIPAMENTOS E MATERIAIS PERMANENTES P/ OS PROGRAMAS DA SAÚDE	10.301.1003.1101.0000						12.174,00	
4 DESPESAS DE CAPIT						12.174,00		
4 INVESTIMENTOS					12.174,00			
EQUIPAMENTOS E MATERIAL PERMANENTE			4.4.90.52.00	12.174,00				
MANUTENÇÃO GERAL DA SAÚDE DOS CONVENIADOS AO CISAPE	10.301.1003.2134.0000						81.218,00	
3 DESPESAS CORREN'						81.218,00		
1 PESSOAL E ENCARGOS SOCIAIS					18.261,00			
VENCIMENTOS E VANTAGENS FIXAS - PESSOAL CIVIL			3.1.90.11.00	18.261,00				
3 OUTRAS DESPESAS CORRENTES					62.957,00			
DIÁRIAS NO PAIS			3.3.90.14.14	6.087,00				
MATERIAL DE CONSUMO			3.3.90.30.00	6.087,00				
PASSAGENS E DESPESAS COM LOCOMOÇÃO			3.3.90.33.00	4.261,00				
SERVIÇOS DE CONSULTORIA			3.3.90.35.00	12.174,00				
OUTROS SERVIÇOS DE TERCEIROS - PESSOA FÍSICA			3.3.90.36.00	18.261,00				
OUTROS SERVIÇOS DE TERCEIROS - PESSOA JURÍDICA			3.3.90.39.00	16.087,00				
PAGAMENTO DE ENCARGOS SOCIAIS DA SAÚDE (INSS, FGTS E OUTRAS)	10.301.1003.2135.0000						9.130,00	
3 DESPESAS CORREN'						9.130,00		
1 PESSOAL E ENCARGOS SOCIAIS					6.087,00			
CONTRIBUIÇÕES PREVIDENCIÁRIAS - INSS			3.1.90.13.02	6.087,00				



PREFEITURA MUNICIPAL DE SANTA CRUZ
AV 3 DE MAIO Nº 276 CENTRO - CNPJ:24301475/0001-86

Orçamento Programa - Exercício de 2021

TRANSFERÊNCIAS FINANCEIRAS PREVISTAS

Lei: 496, Data: 24/11/2020

ENTIDADE	PREVISÃO DE REPASSE	
	A REPASSAR	A RECEBER
1 PREFEITURA MUNICIPAL DE SANTA CRUZ	2.700.673,89	
2 CAMARA MUNICIPAL DE SANTA CRUZ		1.730.000,00
4 FUNDO MUNICIPAL DE ASSISTÊNCIA SOCIAL		798.000,00
5 FUNDO MUNICIPAL DOS DIR. DA CRIANÇA E ADOLESCENTE		172.673,89
6 FUNPRESC - FUNDO PREV. DO MUNICIPIO DE SANTA CRUZ		0,00
7 CISAPE - CONS. INTERM. DO SERTÃO DO ARARIPE PERNAMBUC		0,00
	Totais R\$:	
	2.700.673,89	2.700.673,89



NATUREZA DA DESPESA POR PODER

Lei: 496, Data: 24/11/2020

PODER: 01 PODER LEGISLATIVO

Código	Especificação	Modalidade	Grupo	Categoria Econômica
3 0.00	DESPESAS CORRENTES			<u>1.700.000,00</u>
3 1.00	PESSOAL E ENCARGOS SOCIAIS		<u>1.255.000,00</u>	
3 1.90	APLICAÇÕES DIRETAS	<u>1.240.000,00</u>		
3 1.91	APLICAÇÕES DIRETAS- INTRA-ORÇAMENTÁRIAS	<u>15.000,00</u>		
3 3.00	OUTRAS DESPESAS CORRENTES		<u>445.000,00</u>	
3 3.90	APLICAÇÕES DIRETAS	<u>430.000,00</u>		
3 3.91	APLICAÇÕES DIRETAS- INTRA-ORÇAMENTÁRIAS	<u>15.000,00</u>		
4 0.00	DESPESAS DE CAPITAL			<u>30.000,00</u>
4 4.00	INVESTIMENTOS		<u>30.000,00</u>	
4 4.90	APLICAÇÕES DIRETAS	<u>30.000,00</u>		
			TOTAL	1.730.000,00



NATUREZA DA DESPESA POR PODER

Lei: 496, Data: 24/11/2020

PODER: 02 PODER EXECUTIVO

Código	Especificação	Modalidade	Grupo	Categoria Econômica
3 0.00	DESPESAS CORRENTES			<u>36.533.280,68</u>
3 1.00	PESSOAL E ENCARGOS SOCIAIS		<u>22.457.679,00</u>	
3 1.71	TRANSFERÊNCIA A CONSÓRCIOS PÚBLICOS	<u>22.000,00</u>		
3 1.90	APLICAÇÕES DIRETAS	<u>20.218.679,00</u>		
3 1.91	APLICAÇÕES DIRETAS- INTRA-ORÇAMENTÁRIAS	<u>2.205.000,00</u>		
3 1.96	Aplicação Direta à conta de recursos de que trata o art. 25	<u>12.000,00</u>		
3 2.00	JUROS E ENCARGOS DA DÍVIDA		<u>20.726,00</u>	
3 2.90	APLICAÇÕES DIRETAS	<u>10.000,00</u>		
3 2.91	APLICAÇÕES DIRETAS- INTRA-ORÇAMENTÁRIAS	<u>10.726,00</u>		
3 3.00	OUTRAS DESPESAS CORRENTES		<u>14.054.875,68</u>	
3 3.20	TRANSFERÊNCIAS À UNIÃO	<u>5.000,00</u>		
3 3.50	TRANSFERÊNCIAS A INSTITUIÇÕES PRIVADAS SEM FINS LUCRATIVOS	<u>10.000,00</u>		
3 3.71	TRANSFERÊNCIA A CONSÓRCIOS PÚBLICOS	<u>8.000,00</u>		
3 3.90	APLICAÇÕES DIRETAS	<u>14.016.875,68</u>		
3 3.96	Aplicação Direta à conta de recursos de que trata o art. 25	<u>15.000,00</u>		
4 0.00	DESPESAS DE CAPITAL			<u>2.409.221,89</u>
4 4.00	INVESTIMENTOS		<u>1.589.221,89</u>	
4 4.71	TRANSFERÊNCIA A CONSÓRCIOS PÚBLICOS	<u>2.000,00</u>		
4 4.90	APLICAÇÕES DIRETAS	<u>1.587.221,89</u>		
4 6.00	AMORTIZAÇÃO DA DÍVIDA		<u>820.000,00</u>	
4 6.90	APLICAÇÕES DIRETAS	<u>200.000,00</u>		
4 6.91	APLICAÇÕES DIRETAS- INTRA-ORÇAMENTÁRIAS	<u>620.000,00</u>		
9 0.00	RESERVA DE CONTINGÊNCIA			<u>2.680.531,63</u>
9 9.00	RESERVA DE CONTINGÊNCIA		<u>2.680.531,63</u>	
9 9.99	A DEFINIR	<u>2.680.531,63</u>		
			TOTAL	41.623.034,20



RECEITAS SEGUNDO AS CATEGORIAS ECONOMICAS

Lei: 496, Data: 24/11/2020

Código	Especificação	F.R.	Desdobramento	SubCategoria Fonte	Categoria Econômica
1000.00.0.0	RECEITAS CORRENTES	0.000.000			43.540.508,43
1100.00.0.0	IMPOSTOS, TAXAS E CONTRIBUIÇÕES DE MELHORIA	0.000.000		1.075.500,00	
1110.00.0.0	IMPOSTOS	0.000.000		1.008.000,00	
1113.00.0.0	IMPOSTOS SOBRE A RENDA E PROVENTOS DE QUALQUER NATUREZA	0.000.000	620.000,00		
1113.03.0.0	IMPOSTO SOBRE A RENDA - RETIDO NA FONTE	0.000.000	620.000,00		
1113.03.1.0	IMPOSTO SOBRE A RENDA - RETIDO NA FONTE - TRABALHO	0.000.000	600.000,00		
1113.03.1.1	IRRF-TRABALHO-PRINCIPAL	0.01.00	600.000,00		
1113.03.4.0	IRRF-OUTROS RENDIMENTOS	0.000.000	20.000,00		
1113.03.4.1	IRRF-OUTROS RENDIMENTOS-PRINCIPAL	0.01.00	20.000,00		
1118.00.0.0	IMPOSTOS ESPECÍFICOS DE ESTADOS, DF E MUNICÍPIOS	0.000.000	388.000,00		
1118.01.0.0	IMPOSTOS SOBRE O PATRIMÔNIO PARA ESTADOS/DF/MUNICÍPIOS	0.000.000	66.000,00		
1118.01.1.0	IMPOSTO SOBRE A PROPRIEDADE PREDIAL E TERRITORIAL URBANA	0.000.000	42.000,00		
1118.01.1.1	IPTU-PRINCIPAL	0.01.00	30.000,00		
1118.01.1.2	IPTU-MULTAS JUROS	0.01.00	5.000,00		
1118.01.1.3	IPTU-DIVIDA ATIVA	0.01.00	6.000,00		
1118.01.1.4	IPTU-DIVIDA ATIVA MULTAS JUROS	0.01.00	1.000,00		
1118.01.4.0	IMPOSTO TRANSMISSÃO "INTER VIVOS" BENS IMÓV.DIR.REAL IMOVEIS	0.000.000	24.000,00		
1118.01.4.1	ITBI-PRINCIPAL	0.01.00	20.000,00		
1118.01.4.2	ITBI-MULTAS JUROS	0.01.00	1.000,00		
1118.01.4.3	ITBI-DIVIDA ATIVA	0.01.00	2.000,00		
1118.01.4.4	ITBI-DIVIDA ATIVA MULTAS JUROS	0.01.00	1.000,00		
1118.02.0.0	IMPOSTOS PRODUÇÃO, CIRCULAÇÃO MERCADORIAS E SERVIÇO	0.000.000	322.000,00		
1118.02.3.0	IMPOSTO SOBRE SERVIÇOS DE QUALQUER NATUREZA	0.000.000	322.000,00		
1118.02.3.1	ISS-PRINCIPAL	0.01.00	300.000,00		
1118.02.3.2	ISS-MULTAS JUROS	0.01.00	5.000,00		
1118.02.3.3	ISS-DIVIDA ATIVA	0.01.00	15.000,00		
1118.02.3.4	ISS-DIVIDA ATIVA MULTAS JUROS	0.01.00	2.000,00		
1120.00.0.0	TAXAS	0.000.000		57.500,00	
1122.00.0.0	TAXAS PELA PRESTAÇÃO DE SERVIÇOS	0.000.000	16.000,00		
1122.01.0.0	TAXAS PELA PRESTAÇÃO DE SERVIÇOS	0.000.000	16.000,00		
1122.01.1.0	TAXAS PELA PRESTAÇÃO DE SERVIÇOS	0.000.000	16.000,00		
1122.01.1.1	TAXAS PELA PRESTAÇÃO DE SERVIÇOS-PRINCIPAL	0.01.00	16.000,00		
1128.00.0.0	TAXAS - ESPECÍFICAS DE ESTADOS, DF E MUNICÍPIOS	0.000.000	41.500,00		
1128.01.0.0	TAXAS DE INSPEÇÃO, CONTROLE E FISCALIZAÇÃO	0.000.000	41.500,00		
1128.01.9.0	TAXAS DE INSPEÇÃO, CONTROLE E FISCALIZAÇÃO - OUTRAS	0.000.000	41.500,00		
1128.01.9.1	TAXAS INSP.CONTR.FISC.-OUTRAS-PRINCIPAL	0.01.00	41.500,00		
1130.00.0.0	CONTRIBUIÇÃO DE MELHORIA	0.000.000		10.000,00	
1138.00.0.0	CONTRIBUIÇÃO DE MELHORIA - ESPECÍFICA DE ESTADOS, DF E MUNIC	0.000.000	10.000,00		
1138.99.0.0	OUTRAS CONTRIBUIÇÕES DE MELHORIA	0.000.000	10.000,00		
1138.99.1.0	OUTRAS CONTRIBUIÇÕES DE MELHORIA	0.000.000	10.000,00		
1138.99.1.1	OUTRAS CONTRIBUIÇÕES DE MELHORIA-PRINCIPAL	0.01.00	10.000,00		
1200.00.0.0	CONTRIBUIÇÕES	0.000.000		1.175.000,00	
1210.00.0.0	CONTRIBUIÇÕES SOCIAIS	0.000.000		955.000,00	
1218.00.0.0	CONTRIBUIÇÕES SOCIAIS ESPECÍFICAS DE ESTADOS, DF E MUNICÍPIO	0.000.000	955.000,00		
1218.01.0.0	CONTRIB.SERV.CIVIL PLANO SEGURIDADE SOCIAL-EST/DF/MUNIC.	0.000.000	955.000,00		
1218.01.1.0	CPSSS DO SERVIDOR CIVIL ATIVO	0.000.000	955.000,00		
1218.01.1.1	CPSSS DO SERVIDOR CIVIL ATIVO - PRINCIPAL	0.01.00	945.000,00		
1218.01.1.2	CPSSS DO SERVIDOR CIVIL ATIVO - MULTAS E JUROS DE MORA	0.01.00	10.000,00		
1240.00.0.0	CONTRIBUIÇÃO PARA O CUSTEIO DO SERVIÇO DE ILUMINAÇÃO PÚBLICA	0.000.000		220.000,00	
1240.00.0.0	CONTRIBUIÇÃO PARA O CUSTEIO DO SERVIÇO DE ILUMINAÇÃO PÚBLICA	0.000.000	220.000,00		
1240.00.1.0	CONTRIBUIÇÃO PARA O CUSTEIO DO SERVIÇO DE ILUMINAÇÃO PÚBLICA	0.000.000	220.000,00		
1240.00.1.1	CONTRIBUIÇÃOCUSTEIO SERVIÇO ILUMINAÇÃO PÚBLICA-PRINCIPAL	0.01.00	220.000,00		
1300.00.0.0	RECEITA PATRIMONIAL	0.000.000		504.000,00	
1320.00.0.0	VALORES MOBILIÁRIOS	0.000.000		504.000,00	
1321.00.0.0	JUROS E CORREÇÕES MONETÁRIAS	0.000.000	504.000,00		



RECEITAS SEGUNDO AS CATEGORIAS ECONOMICAS

Código	Especificação	F.R.	Desdobramento	SubCategoria Fonte	Categoria Econômica
1321.00.1.0	REMUNERAÇÃO DE DEPÓSITOS BANCÁRIOS	0.000.000	3.000,00		
1321.00.1.0	REMUNERAÇÃO DE DEPÓSITOS BANCÁRIOS	0.000.000	10.000,00		
1321.00.1.0	REMUNERAÇÃO DE DEPÓSITOS BANCÁRIOS	0.000.000	10.000,00		
1321.00.1.0	REMUNERAÇÃO DE DEPÓSITOS BANCÁRIOS	0.000.000	10.000,00		
1321.00.1.0	REMUNERAÇÃO DE DEPÓSITOS BANCÁRIOS	0.000.000	11.000,00		
1321.00.1.0	REMUNERAÇÃO DE DEPÓSITOS BANCÁRIOS	0.000.000	20.000,00		
1321.00.1.0	REMUNERAÇÃO DE DEPÓSITOS BANCÁRIOS	0.000.000	30.000,00		
1321.00.1.1	REMUNERAÇÃO DE DEPÓSITOS BANCÁRIOS-PRINCIPAL	0.01.00	20.000,00		
1321.00.1.1	REMUNERAÇÃO DE DEPÓSITOS BANCÁRIOS-PRINCIPAL	0.01.00	10.000,00		
1321.00.1.1	REMUNERAÇÃO DE DEPÓSITOS BANCÁRIOS-PRINCIPAL	0.01.00	5.000,00		
1321.00.1.1	REMUNERAÇÃO DE DEPÓSITOS BANCÁRIOS-PRINCIPAL	0.01.00	10.000,00		
1321.00.1.1	REMUNERAÇÃO DE DEPÓSITOS BANCÁRIOS-PRINCIPAL	0.01.00	1.000,00		
1321.00.1.1	REMUNERAÇÃO DE DEPÓSITOS BANCÁRIOS-PRINCIPAL	0.05.00	30.000,00		
1321.00.1.1	REMUNERAÇÃO DE DEPÓSITOS BANCÁRIOS-PRINCIPAL	0.05.00	10.000,00		
1321.00.1.1	REMUNERAÇÃO DE DEPÓSITOS BANCÁRIOS-PRINCIPAL	0.05.00	3.000,00		
1321.00.1.1	REMUNERAÇÃO DE DEPÓSITOS BANCÁRIOS-PRINCIPAL	0.05.00	5.000,00		
1321.00.4.0	REMUNERAÇÃO DOS RECURSOS DO REGIME PRÓPRIO DE PREVIDÊNCIA SO	0.000.000	410.000,00		
1321.00.4.1	REMUNERAÇÃO RECURSOS RPPS-PRINCIPAL	0.01.00	410.000,00		
1600.00.0.0	RECEITA DE SERVIÇOS	0.000.000		15.544,50	
1610.00.0.0	SERVIÇOS ADMINISTRATIVOS E COMERCIAIS GERAIS	0.000.000		15.544,50	
1610.02.0.0	INSCRIÇÃO EM CONCURSOS E PROCESSOS SELETIVOS	0.000.000	15.544,50		
1610.02.1.0	INSCRIÇÃO EM CONCURSOS E PROCESSOS SELETIVOS	0.000.000	15.544,50		
1610.02.1.1	INSCRIÇÃO EM CONCURSOS E PROCESSOS SELETIVOS-PRINCIPAL	0.01.00	15.544,50		
1700.00.0.0	TRANSFERÊNCIAS CORRENTES	0.000.000		40.422.927,00	
1710.00.0.0	TRANSFERÊNCIAS DA UNIÃO E DE SUAS ENTIDADES	0.000.000		25.715.900,00	
1718.00.0.0	TRANSFERÊNCIAS UNIÃO - ESPECÍF. ESTADOS, DF E MUNICIPIOS	0.000.000	25.715.900,00		
1718.01.0.0	PARTICIPAÇÃO NA RECEITA DA UNIÃO	0.000.000	16.601.000,00		
1718.01.2.0	COTA-PARTE DO FUNDO PARTICIPAÇÃO MUNICIPIOS-COTA MENSAL	0.000.000	15.000.000,00		
1718.01.2.1	COTA-PARTE DO FPM - COTA MENSAL - PRINCIPAL	0.01.00	15.000.000,00		
1718.01.3.0	COTA-PARTE FUNDO DE PARTIC. MUNIC.- 1% COTA DEZEMBRO	0.000.000	850.000,00		
1718.01.3.1	COTA-PARTE DO FPM-1% COTA-DEZEMBRO - PRINCIPAL	0.01.00	850.000,00		
1718.01.4.0	COTA-PARTE FUNDO DE PARTIC.DOS MUNIC.- 1% COTA JULHO	0.000.000	750.000,00		
1718.01.4.1	COTA-PARTE DO FPM-1% COTA-JULHO - PRINCIPAL	0.01.00	750.000,00		
1718.01.5.0	COTA-PARTE DO IMPOSTO SOBRE A PROPRIEDADE TERRITORIAL RURAL	0.000.000	1.000,00		
1718.01.5.1	COTA-PARTE DO IMPOSTO-PROPIED.TERRIT.RURAL-PRINCIPAL	0.01.00	1.000,00		
1718.02.0.0	TRANSF.COMPENS.FINANC. PELA EXPLORAÇ. DE REC.NATURAIS	0.000.000	220.000,00		
1718.02.6.0	COTA-PARTE DO FUNDO ESPECIAL DO PETRÓLEO - FEP	0.000.000	220.000,00		
1718.02.6.1	COTA-PARTE DO FUNDO ESPECIAL DO PETRÓLEO - FEP-PRINCIPAL	0.01.00	220.000,00		
1718.03.0.0	TRANSF.RECURS.SUS-FUNDO A FUNDO-CUSTEIO SERV.PUB.SAUDE	0.000.000	4.956.900,00		
1718.03.1.0	TRANSFERÊNCIA DE RECURSOS DO SUS - ATENÇÃO BÁSICA	0.000.000	188.000,00		
1718.03.1.0	TRANSFERÊNCIA DE RECURSOS DO SUS - ATENÇÃO BÁSICA	0.000.000	3.385.000,00		
1718.03.1.1	TRANSFERÊNCIA DE RECURSOS DO SUS - ATENÇÃO BÁSICA-PRINCIPAL	0.05.00	188.000,00		
1718.03.1.1	TRANSFERÊNCIA DE RECURSOS DO SUS - ATENÇÃO BÁSICA-PRINCIPAL	0.05.00	3.385.000,00		
1718.03.2.0	TRANSF.SUS - ATENÇÃO MÉDIA/ALTA COMPLEX.AMB E HOSPITALAR	0.000.000	10.000,00		
1718.03.2.0	TRANSF.SUS - ATENÇÃO MÉDIA/ALTA COMPLEX.AMB E HOSPITALAR	0.000.000	1.080.000,00		
1718.03.2.1	SUS-ATENÇÃO MÉDIA E ALTA COMPLEX. AMB E HOSPIT- PRINCIPAL	0.05.00	10.000,00		
1718.03.2.1	SUS-ATENÇÃO MÉDIA E ALTA COMPLEX. AMB E HOSPIT- PRINCIPAL	0.05.00	1.080.000,00		
1718.03.3.0	TRANSFERÊNCIA DE RECURSOS DO SUS - VIGILÂNCIA EM SAÚDE	0.000.000	142.000,00		
1718.03.3.1	TRANSF.SUS - VIGILÂNCIA EM SAÚDE - PRINCIPAL	0.05.00	142.000,00		
1718.03.4.0	TRANSFERÊNCIA DE RECURSOS DO SUS - ASSISTÊNCIA FARMACÉUTICA	0.000.000	90.000,00		
1718.03.4.1	TRANSF.DE RECURSOS SUS - ASSIST.FARMACÉUTICA-PRINCIPAL	0.05.00	90.000,00		
1718.03.5.0	TRANSFERÊNCIA DE RECURSOS DO SUS - GESTÃO DO	0.000.000	61.900,00		



RECEITAS SEGUNDO AS CATEGORIAS ECONOMICAS

Código	Especificação	F.R.	Desdobramento	SubCategoria Fonte	Categoria Econômica
1718.03.5.1	SUS TRANSFERÊNCIA DE RECURSOS DO SUS – GESTÃO DO SUS-PRINCIPAL	0.05.00	61.900,00		
1718.05.0.0	TRANSFER.DE RECURSOS DO FUNDO NAC. DESENV.EDUCAÇÃO FNDE	0.000.000	1.360.000,00		
1718.05.1.0	TRANSFERÊNCIAS DO SALÁRIO-EDUCAÇÃO	0.000.000	500.000,00		
1718.05.1.1	TRANSFERÊNCIAS DO SALÁRIO-EDUCAÇÃO-PRINCIPAL	0.05.13	500.000,00		
1718.05.2.0	TRANSF. DIRETAS-FNDE REF. PROG.DINHEIRO DIRETO NA ESC-PDDE	0.000.000	10.000,00		
1718.05.2.1	TRANSF.DIRETAS DO FNDE- PROGRAMA PDDE-PRINCIPAL	0.05.00	10.000,00		
1718.05.3.0	TRANSF.DIRETAS DO FNDE REF.PROG.NAC. ALIM. ESCOLAR-PNAE	0.000.000	400.000,00		
1718.05.3.1	TRANSF. DIRETAS DO FNDE - PROGRAMA PNAE - PRINCIPAL	0.05.00	400.000,00		
1718.05.4.0	TRANSFER.FNDE REF.AO PROG.NAC.APOIO TRANSP.ESCOLAR-PNATE	0.000.000	350.000,00		
1718.05.4.1	TRANSF. DIRETAS DO FNDE - PROGRAMA PNATE - PRINCIPAL	0.05.00	350.000,00		
1718.05.9.0	OUTRAS TRANSF.DIRETAS FUNDO NAC.DESENV.EDUC.FNDE	0.000.000	100.000,00		
1718.05.9.1	OUTRAS TRANSF.DIRETAS FUNDO NAC.DESENV.FNDE-PRINCIPAL	0.05.00	100.000,00		
1718.06.0.0	TRANSFERÊNCIA FINANCEIRA ICMS – DESONERAÇÃO – L.C. Nº 87/96	0.000.000	8.000,00		
1718.06.1.0	TRANSFERÊNCIA FINANCEIRA ICMS – DESONERAÇÃO – L.C. Nº 87/96	0.000.000	8.000,00		
1718.06.1.1	TRANSF.FINANC.ICMS-DESON-L.C. Nº 87/96-PRINCIPAL	0.01.00	8.000,00		
1718.09.0.0	TRANSF.RECUR.COMPLEM.UNIÃO FUNDEB	0.000.000	1.760.000,00		
1718.09.1.0	TRANSF.RECUR.COMPLEM.UNIÃO FUNDEB	0.000.000	1.760.000,00		
1718.09.1.1	TRANSF.RECUR.COMPLEM.UNIÃO FUNDEB-PRINCIPAL	0.05.00	1.760.000,00		
1718.12.0.0	TRANSF.DE RECURSOS DO FUNDO NACIONAL DE ASSIST.SOCIAL-FNAS	0.000.000	810.000,00		
1718.12.1.0	TRANSF.DE RECURSOS DO FUNDO NACIONAL DE ASSIST.SOCIAL-FNAS	0.000.000	810.000,00		
1718.12.1.1	TRANSFERÊNCIAS DE RECURSOS DO FNAS - PRINCIPAL	0.05.00	810.000,00		
1720.00.0.0	TRANSFERÊNCIAS ESTADOS E DO DF E DE SUAS ENTIDADES	0.000.000		4.505.000,00	
1728.00.0.0	TRANSFERÊNCIAS ESTADOS - ESPECÍFICAS ESTADOS, DF E MUNIC.	0.000.000	4.505.000,00		
1728.01.0.0	PARTICIPAÇÃO NA RECEITA DOS ESTADOS	0.000.000	4.455.000,00		
1728.01.1.0	COTA-PARTE DO ICMS	0.000.000	3.400.000,00		
1728.01.1.1	COTA-PARTE DO ICMS-PRINCIPAL	0.01.00	3.400.000,00		
1728.01.2.0	COTA-PARTE DO IPVA	0.000.000	540.000,00		
1728.01.2.1	COTA-PARTE DO IPVA-PRINCIPAL	0.01.00	540.000,00		
1728.01.3.0	COTA-PARTE DO IPI - MUNICÍPIOS	0.000.000	15.000,00		
1728.01.3.1	COTA-PARTE DO IPI - MUNICÍPIOS-PRINCIPAL	0.01.00	15.000,00		
1728.01.4.0	COTA-PARTE CONTRIBUIÇÃO INTERVENÇÃO DOMÍNIO ECONÔMICO	0.000.000	40.000,00		
1728.01.4.1	COTA-PARTE CIDE-PRINCIPAL	0.01.00	40.000,00		
1728.01.9.0	OUTRAS TRANSFERÊNCIAS DOS ESTADOS	0.000.000	460.000,00		
1728.01.9.1	OUTRAS TRANSFERÊNCIAS DOS ESTADOS-PRINCIPAL	0.02.00	460.000,00		
1728.03.0.0	TRANSF.RECURSOS ESTADO PROGRAMAS SAÚDE-FUNDO A FUNDO	0.000.000	50.000,00		
1728.03.1.0	TRANSF.RECURSOS ESTADO PROGRAMAS SAÚDE-FUNDO A FUNDO	0.000.000	50.000,00		
1728.03.1.1	TRANSF.RECUR.ESTADO PROGR.SAÚDE-FUNDO A FUNDO-PRINCIPAL	0.02.00	50.000,00		
1730.00.0.0	TRANSFERÊNCIAS DOS MUNICÍPIOS E DE SUAS ENTIDADES	0.000.000		194.827,00	
1738.00.0.0	TRANSFERÊNCIAS MUNICÍPIOS -ESPECÍFICAS ESTADOS, DF E MUNIC.	0.000.000	194.827,00		
1738.02.0.0	TRANSFERÊNCIAS DE MUNICÍPIOS A CONSÓRCIOS PÚBLICOS	0.000.000	194.827,00		
1738.02.1.0	TRANSFERÊNCIAS DE MUNICÍPIOS A CONSÓRCIOS PÚBLICOS	0.000.000	86.218,00		
1738.02.1.0	TRANSFERÊNCIAS DE MUNICÍPIOS A CONSÓRCIOS PÚBLICOS	0.000.000	108.609,00		
1738.02.1.1	TRANSFERÊNCIAS DE MUNICÍPIOS A CONSÓRCIOS PÚBLICOS-PRINCIPAL	0.01.00	86.218,00		
1738.02.1.1	TRANSFERÊNCIAS DE MUNICÍPIOS A CONSÓRCIOS PÚBLICOS-PRINCIPAL	0.01.00	108.609,00		
1750.00.0.0	TRANSFERÊNCIAS DE OUTRAS INSTITUIÇÕES PÚBLICAS	0.000.000		10.007.200,00	
1758.00.0.0	TRANSF.OUTRAS INSTIT.PÚBL.-ESPEC.EST/DF/MUNICÍPIOS	0.000.000	10.007.200,00		
1758.01.0.0	TRANSFERÊNCIAS DE RECURSOS DO FUNDEB	0.000.000	10.007.200,00		
1758.01.1.0	TRANSFERÊNCIAS DE RECURSOS DO FUNDEB	0.000.000	10.007.200,00		
	TRANSFERÊNCIAS DE RECURSOS DO				



RECEITAS SEGUNDO AS CATEGORIAS ECONOMICAS

Código	Especificação	F.R.	Desdobramento	SubCategoria Fonte	Categoria Econômica
1758.01.1.1	FUNDEB-PRINCIPAL	0.05.00	10.007.200,00		
1900.00.0.0	OUTRAS RECEITAS CORRENTES	0.000.000		347.536,93	
1920.00.0.0	INDENIZAÇÕES, RESTITUIÇÕES E RESSARCIMENTOS	0.000.000		187.536,93	
1928.00.0.0	INDENIZAÇÕES, RESTITUIÇÕES E RESSARCIMENTOS - ESPECÍFICAS PA	0.000.000	187.536,93		
1928.02.0.0	RESTITUIÇÕES - ESPECÍFICAS PARA ESTADOS/DF/MUNICÍPIOS	0.000.000	187.536,93		
1928.02.9.0	OUTRAS RESTIT-ESPEC.ESTADOS/DF/MUNIC.NÃO ESPEC.ANTERIORMENTE	0.000.000	10.000,00		
1928.02.9.0	OUTRAS RESTIT-ESPEC.ESTADOS/DF/MUNIC.NÃO ESPEC.ANTERIORMENTE	0.000.000	10.000,00		
1928.02.9.0	OUTRAS RESTIT-ESPEC.ESTADOS/DF/MUNIC.NÃO ESPEC.ANTERIORMENTE	0.000.000	167.536,93		
1928.02.9.1	OUTRAS RESTIT.-ESPEC.EST/DF/MUNIC.NÃO ESPEC.-PRINCIPAL	0.01.00	167.536,93		
1928.02.9.1	OUTRAS RESTIT.-ESPEC.EST/DF/MUNIC.NÃO ESPEC.-PRINCIPAL	0.01.00	10.000,00		
1928.02.9.1	OUTRAS RESTIT.-ESPEC.EST/DF/MUNIC.NÃO ESPEC.-PRINCIPAL	0.01.00	10.000,00		
1990.00.0.0	DEMAIS RECEITAS CORRENTES	0.000.000		160.000,00	
1990.99.0.0	OUTRAS RECEITAS	0.000.000	160.000,00		
1990.99.1.0	OUTRAS RECEITAS - PRIMÁRIAS	0.000.000	160.000,00		
1990.99.1.3	OUTRAS RECEITAS - PRIMÁRIAS-DÍVIDA ATIVA	0.01.00	160.000,00		
2000.00.0.0	RECEITAS DE CAPITAL	0.000.000			1.685.325,77
2100.00.0.0	OPERAÇÕES DE CRÉDITO	0.000.000		73.507,25	
2110.00.0.0	OPERAÇÕES DE CRÉDITO - MERCADO INTERNO	0.000.000		73.507,25	
2118.00.0.0	OPERAÇÕES DE CRÉDITO - MERCADO INTERNO - ESTADOS/DF/MUNICÍPI	0.000.000	73.507,25		
2118.01.0.0	OPERAÇÕES DE CRÉDITO INTERNAS DE ESTADOS/DF/MUNICÍPIOS	0.000.000	73.507,25		
2118.01.4.0	OPERAÇÕES DE CRÉDITO INTERNAS PARA PROGRAMAS DE MEIO AMBIENT	0.000.000	73.507,25		
2118.01.4.1	OPERAÇÕES CRÉDITO INTERNAS PROGRAMAS MEIO AMBIENTE-PRINCIPAL	0.01.00	73.507,25		
2200.00.0.0	ALIENAÇÃO DE BENS	0.000.000		84.008,28	
2210.00.0.0	ALIENAÇÃO DE BENS MÓVEIS	0.000.000		84.008,28	
2213.00.0.0	ALIENAÇÃO DE BENS MÓVEIS E SEMOVENTES	0.000.000	84.008,28		
2213.00.1.0	ALIENAÇÃO DE BENS MÓVEIS E SEMOVENTES	0.000.000	84.008,28		
2213.00.1.1	ALIENAÇÃO DE BENS MÓVEIS E SEMOVENTES-PRINCIPAL	0.01.00	84.008,28		
2400.00.0.0	TRANSFERÊNCIAS DE CAPITAL	0.000.000		1.527.810,24	
2410.00.0.0	TRANSFERÊNCIAS DA UNIÃO E DE SUAS ENTIDADES	0.000.000		1.087.646,24	
2418.00.0.0	TRANSFERÊNCIAS DA UNIÃO - ESPECÍFICAS DE ESTADOS, DF E MUNIC	0.000.000	1.087.646,24		
2418.03.0.0	TRANSF.REC.- SUS-BLOCO CUSTEIO AÇÕES SERV.PUB.SAÚDE	0.000.000	80.000,00		
2418.03.1.0	TRANSFERÊNCIA DE RECURSOS DO SUS - ATENÇÃO BÁSICA	0.000.000	30.000,00		
2418.03.1.0	TRANSFERÊNCIA DE RECURSOS DO SUS - ATENÇÃO BÁSICA	0.000.000	50.000,00		
2418.03.1.1	TRANSFERÊNCIA DE RECURSOS DO SUS - ATENÇÃO BÁSICA-PRINCIPAL	0.05.00	30.000,00		
2418.03.1.1	TRANSFERÊNCIA DE RECURSOS DO SUS - ATENÇÃO BÁSICA-PRINCIPAL	0.05.00	50.000,00		
2418.10.0.0	TRANSFERÊNCIA DE CONVÊNIO DA UNIÃO E DE SUAS ENTIDADES	0.000.000	1.007.646,24		
2418.10.1.0	TRANSFERÊNCIAS DE CONVÊNIO DA UNIÃO PARA O SISTEMA ÚNICO DE	0.000.000	50.000,00		
2418.10.1.1	TRANSF.CONV.UNIÃO-SUS-PRINCIPAL	0.05.00	50.000,00		
2418.10.2.0	TRANSFERÊNCIAS DE CONVÊNIO DA UNIÃO DESTINADAS A PROGRAMAS D	0.000.000	466.335,00		
2418.10.2.1	TRANSF.CONV.UNIÃO Progr.EDUCAÇÃO-PRINCIPAL	0.05.00	100.000,00		
2418.10.2.1	TRANSF.CONV.UNIÃO Progr.EDUCAÇÃO-PRINCIPAL	0.05.00	366.335,00		
2418.10.9.0	OUTRAS TRANSFERÊNCIAS DE CONVÊNIO DA UNIÃO	0.000.000	491.311,24		
2418.10.9.1	OUTRAS TRANSFERÊNCIAS DE CONVÊNIO DA UNIÃO-PRINCIPAL	0.01.00	491.311,24		
2420.00.0.0	TRANSFERÊNCIAS DOS ESTADOS E DO DISTRITO FEDERAL E DE SUAS E	0.000.000		440.164,00	
2428.00.0.0	TRANSFERÊNCIAS DOS ESTADOS, DISTRITO FEDERAL, E DE SUAS ENTI	0.000.000	440.164,00		
2428.10.0.0	TRANSFERÊNCIAS CONVÊNIO ESTADOS/DF/MUNICÍPIOS	0.000.000	440.164,00		
2428.10.7.0	TRANSF.CONVÊNIO ESTADOS PROGRAMA INFRAESTRUTURA TRANSPORTE	0.000.000	200.000,00		
2428.10.7.1	TRANSF.CONV.ESTADOS Progr.INFRAEST.TRANSP-PRINCIPAL	0.02.00	200.000,00		
2428.10.9.0	OUTRAS TRANSFERÊNCIAS DE CONVÊNIO DOS ESTADOS	0.000.000	240.164,00		
2428.10.9.1	OUTRAS TRANSFERÊNCIAS DE CONVÊNIO DOS	0.01.00	240.164,00		



RECEITAS SEGUNDO AS CATEGORIAS ECONOMICAS

Lei: 496, Data: 24/11/2020

Código	Especificação	F.R.	Desdobramento	SubCategoria Fonte	Categoria Econômica
9000.00.0.0	ESTADOS-PRINCIPAL				
	(R) DEDUCOES DA RECEITA	0.000.000			-3.792.800,00
9500.00.0.0	(R) DEDUÇÕES DO FUNDEB	0.000.000		-3.792.800,00	
9510.00.0.0	(R) DEDUÇÕES DO FUNDEB	0.000.000	-3.792.800,00		
9510.00.0.0	(R) DEDUÇÕES DO FUNDEB	0.000.000	-3.792.800,00		
9510.00.0.0	(R) DEDUÇÕES DO FUNDEB	0.000.000		-3.792.800,00	
9510.00.0.0	(R) DEDUÇÕES DO FUNDEB	0.01.00	-3.792.800,00		
Total das Receitas (exceto Intra-Orçamentárias)					41.433.034,20

7000.00.0.0	RECEITAS CORRENTES (INTRA)	0.000.000			1.920.000,00
7200.00.0.0	CONTRIBUIÇÕES (INTRA)	0.000.000		1.880.000,00	
7210.00.0.0	CONTRIBUIÇÕES SOCIAIS (INTRA)	0.000.000		1.880.000,00	
7218.00.0.0	CONTRIBUIÇÕES SOCIAIS ESPECÍFICAS DE ESTA	0.000.000	1.880.000,00		
7218.03.0.0	CPSSS PATRONAL - SERVIDOR CIVIL - ESPECÍFIC	0.000.000	1.880.000,00		
7218.03.1.0	CPSSS PATRONAL - SERVIDOR CIVIL ATIVO (INTF	0.000.000	1.880.000,00		
7218.03.1.1	CPSSS PATRONAL - SERVIDOR CIVIL ATIVO - PRII	0.01.00	1.495.000,00		
7218.03.1.1	CPSSS PATRONAL - SERVIDOR CIVIL ATIVO - PRII	0.01.00	10.000,00		
7218.03.1.2	CPSSS PATRONAL - SERVIDOR CIVIL ATIVO -MUL	0.01.00	20.000,00		
7218.03.1.3	CPSSS PATRONAL - SERVIDOR CIVIL ATIVO -DÍVII	0.01.00	355.000,00		
7900.00.0.0	OUTRAS RECEITAS CORRENTES	0.000.000		40.000,00	
7990.00.0.0	DEMAIS RECEITAS CORRENTES	0.000.000		40.000,00	
7990.01.0.0	APORTES PERIÓD.AMORT.DÉFICIT ATUARIAL RPI	0.000.000	20.000,00		
7990.01.1.0	APORTES PERIÓD.AMORT.DÉFICIT ATUARIAL RPI	0.000.000	20.000,00		
7990.01.1.1	APORTES PERIÓD.AMORT.DÉFICIT ATUARIAL RPI	0.01.00	20.000,00		
7990.03.0.0	COMPENSAÇÕES FINANCEIRAS ENTRE O RGPS E	0.000.000	20.000,00		
7990.03.1.0	COMPENSAÇÕES FINANCEIRAS ENTRE O RGPS E	0.000.000	20.000,00		
7990.03.1.1	COMPENS.FINANC.ENTRE O RGPS E OS RPPS-PF	0.01.00	20.000,00		
Total das Receitas (Intra-Orçamentárias)					1.920.000,00

TOTALIZAÇÃO DAS RECEITAS POR CATEGORIA ECONOMICA

RECEITA CORRENTE 41.667.708,43

RECEITA DE CAPITAL 1.685.325,77

Total Geral das Receitas 43.353.034,20

**PREFEITURA MUNICIPAL DE SANTA CRUZ**

AV 3 DE MAIO Nº 276 CENTRO

24301475/0001-86

Exercício: 2021

Lei: 496, Data: 24/11/2020

(Art.2º - § 1º da Lei 4.320/64)

CONSOLIDADO

1 of 1

DEMONSTRATIVO GERAL DA RECEITA POR FONTES E DAS DESPESAS POR FUNÇÕES DO GOVERNO

RECEITA			DESPESA		
TÍTULOS	Saldo R\$	Saldo R\$	TÍTULOS	Saldo R\$	Saldo R\$
RECEITAS CORRENTES		43.540.508,43	Legislativa		1.730.000,00
IMPOSTOS, TAXAS E CONTRIBUIÇÕES DE MELHORIA	1.075.500,00		Administração		4.722.944,00
CONTRIBUIÇÕES	1.175.000,00		Segurança Pública		5.000,00
RECEITA PATRIMONIAL	504.000,00		Assistência Social		1.796.673,89
RECEITA DE SERVIÇOS	15.544,50		Previdência Social		3.195.000,00
TRANSFERÊNCIAS CORRENTES	40.422.927,00		Saúde		7.641.109,00
OUTRAS RECEITAS CORRENTES	347.536,93		Educação		15.862.575,68
RECEITAS CORRENTES (INTRA)		1.920.000,00	Cultura		551.000,00
RECEITAS CORRENTES (INTRA)	1.920.000,00		Urbanismo		1.986.000,00
DEDUÇÕES DA RECEITA CORRENTE		-3.792.800,00	Habitação		5.000,00
(R) DEDUÇÕES DA RECEITA	-3.792.800,00		Saneamento		130.000,00
RECEITAS DE CAPITAL		1.685.325,77	Agricultura		1.886.000,00
OPERAÇÕES DE CRÉDITO	73.507,25		Comércio e Serviços		10.000,00
ALIENAÇÃO DE BENS	84.008,28		Comunicações		7.000,00
TRANSFERÊNCIAS DE CAPITAL	1.527.810,24		Transporte		893.000,00
TOTAL		43.353.034,20	Desporto e Lazer		251.200,00
			Reserva de Contingência		2.680.531,63
			TOTAL		43.353.034,20

**PREFEITURA MUNICIPAL DE SANTA CRUZ**

AV 3 DE MAIO Nº 276 CENTRO - CNPJ:24301475/0001-86

Orçamento Programa - Exercício de 2021

Page 1

**DEMONSTRATIVO DO PROGRAMA ANUAL DE TRABALHO DO GOVERNO, Lei: 496, Data: 24/11/2020
EM TERMOS DE OBRAS E PRESTAÇÃO DE SERVIÇOS.**

(Inc.III, § 2º, Art.2º)

Programana	Obras	Outros Investimentos	Outras Despesas de Capital	Despesas Correntes	Reserva de Contingência	T o t a l
1000 CÂMARA MUNICIPAL	10.000,00	20.000,00	0,00	1.700.000,00	0,00	1.730.000,00
1001 GESTÃO PÚBLICA	72.000,00	48.287,00	820.000,00	3.789.657,00	2.580.531,63	7.310.475,63
1002 PREVIDÊNCIA SOCIAL	10.000,00	10.000,00	0,00	3.175.000,00	100.000,00	3.295.000,00
1003 SANTA CRUZ MAIS SAUDÁVEL	151.087,00	134.174,00	0,00	7.343.848,00	0,00	7.629.109,00
1004 FAMÍLIA CIDADÃ: AÇÕES SOCIAIS	20.673,89	29.000,00	0,00	1.747.000,00	0,00	1.796.673,89
1005 ACESSO À EDUCAÇÃO BÁSICA E QUALIDADE	167.000,00	83.000,00	0,00	15.612.575,68	0,00	15.862.575,68
1006 DIFUSÃO CULTURAL, ESPORTIVA E DE LAZER	102.000,00	23.000,00	0,00	682.200,00	0,00	807.200,00
1007 SANTA CRUZ NA AGRICULTURA	110.000,00	17.000,00	0,00	1.769.000,00	0,00	1.896.000,00
1008 SANTA CRUZ INTEGRADA	532.000,00	80.000,00	0,00	2.402.000,00	0,00	3.014.000,00
1009 AÇÕES DE COMBATE COVID-19	0,00	0,00	0,00	12.000,00	0,00	12.000,00
1010 AÇÕES DE COMBATE COVID-19 NO SUAS	0,00	0,00	0,00	0,00	0,00	0,00
TOTAL	1.174.760,89	444.461,00	820.000,00	38.233.280,68	2.680.531,63	43.353.034,20



PREFEITURA MUNICIPAL DE SANTA CRUZ

AV 3 DE MAIO Nº 276 CENTRO - CNPJ:24301475/0001-86

Orçamento Programa - Exercício de 2021

Quadro 32

DEMONSTRATIVO DAS RECEITAS POR FONTES E DAS DESPESAS POR USOS

Page 1

FORTE	R\$	USO	R\$
RECEITAS CORRENTES	43.540.508,43	DEPTO MUNICIPAL DE ENSINO	15.333.575,68
IMPOSTOS, TAXAS E CONTRIBUIÇÕES DE MELHORIA	1.075.500,00	ATENÇÃO BÁSICA	4.070.000,00
CONTRIBUIÇÕES	1.175.000,00	GABINETE DO SECRETARIO DE ADM. E FINANÇAS	3.388.531,63
RECEITA PATRIMONIAL	504.000,00	FUNDO PREVIDENCIARIO DO MUNICIPIO DE SANTA CRUZ	3.295.000,00
RECEITA DE SERVIÇOS	15.544,50	ATENÇÃO DE MÉDIA E ALTA COMP. AMBULATORIAL E HOSPITALA	2.560.000,00
TRANSFERÊNCIAS CORRENTES	40.422.927,00	CORPO DELIBERATIVO E SECRETARIA DA CAMARA	1.730.000,00
OUTRAS RECEITAS CORRENTES	347.536,93	DEPARTAMENTO DE AGRICULTURA, PECUARIA E MEIO AMBI	1.627.000,00
RECEITAS DE CAPITAL	1.685.325,77	DEPTO DE CONTABILIDADE E CONTROLE ORCAMENTARIO	1.483.726,00
OPERAÇÕES DE CRÉDITO	73.507,25	DEPARTAMENTO DE SERVICOS URBANOS	1.286.000,00
ALIENAÇÃO DE BENS	84.008,28	DEPTO DE TRANSPORTE E SERVICOS RODOVIARIOS	883.000,00
TRANSFERÊNCIAS DE CAPITAL	1.527.810,24	FUNDO MUNICIPAL DE ASSISTENCIA SOCIAL	808.000,00
RECEITAS CORRENTES (INTRA)	1.920.000,00	DEPT DE ASSIST. SOCIAL E CIDADANIA	623.000,00
CONTRIBUIÇÕES (INTRA)	1.880.000,00	DEPT DE MATERIAL E ADM. DE PATRIMONIO	591.000,00
OUTRAS RECEITAS CORRENTES	40.000,00	SECRETARIA DE EDUCAÇÃO	529.000,00
(R) DEDUCOES DA RECEITA	-3.792.800,00	DEPTO DE TESOOURARIA	521.200,00
(R) DEDUÇÕES DO FUNDEB	-3.792.800,00	DEPARTAMENTO DE OBRAS PUBLICAS	457.000,00
		CHEFIA DO GABINETE DO PREFEITO	446.000,00
TOTAL DA RECEITA:	43.353.034,20	DEP. DE ESPORTE, CULTURA E JUVENTUDE	443.000,00
		GABINETE DA SECRETARIA MUNICIPAL DE SAÚDE	415.500,00
		GABINETE DO SECRETARIO DE OBRAS E SERVICOS URBANOS	378.000,00
		GABINETE DO PREFEITA	375.200,00
		VIGILÂNCIA EM SAÚDE	324.000,00
		CISAPE - CONS. INTERM. DOS MUNIC. DO ARARIPE PERNAMBUC	194.827,00
		SECRETARIA DE ASSISTÊNCIA SOCIAL	192.000,00
		GABINETE DO VICE - PREFEITO	180.000,00
		FUNDO MUNICIPAL DA CRIANÇA E DO ADOLESCENTE	173.673,89
		DEPTO DE CULTURA, ESPORTE, TURISMO E LAZER	151.200,00
		ASSISTÊNCIA FARMACÊUTICA	135.000,00
		DEPARTAMENTO DE FEIRAS E ABASTECIMENTO	132.000,00
		DEPTO DE RECURSOS HUMANOS	129.000,00
		GABINETE DO SEC. DE GOVERNO	113.600,00
		DEPARTAMENTO DE INCENTIVO AO TURISMO E AO LAZER	107.000,00
		GABINETE SECRETARIO DE AGRICULTURA, DESENV. RURAL	107.000,00
		GABINETE DO SECRETARIO DE CULTURA, ESP. E JUVENTUD	92.000,00
		DEPT. DE ARRECADAÇÃO, FISCALIZAÇÃO E TRIBUTOS	36.000,00
		FUNDO MUNICIPAL DE SAÚDE	28.000,00



PREFEITURA MUNICIPAL DE SANTA CRUZ

AV 3 DE MAIO Nº 276 CENTRO - CNPJ:24301475/0001-86

Orçamento Programa - Exercício de 2021

DEMONSTRATIVO DAS RECEITAS POR FONTES E DAS DESPESAS POR USOS

Quadro 32

Page 2

GABINETE DO SECRETARIO DE TURISMO E LAZER

14.000,00

TOTAL DA DESPESA:

=====

43.353.034,20

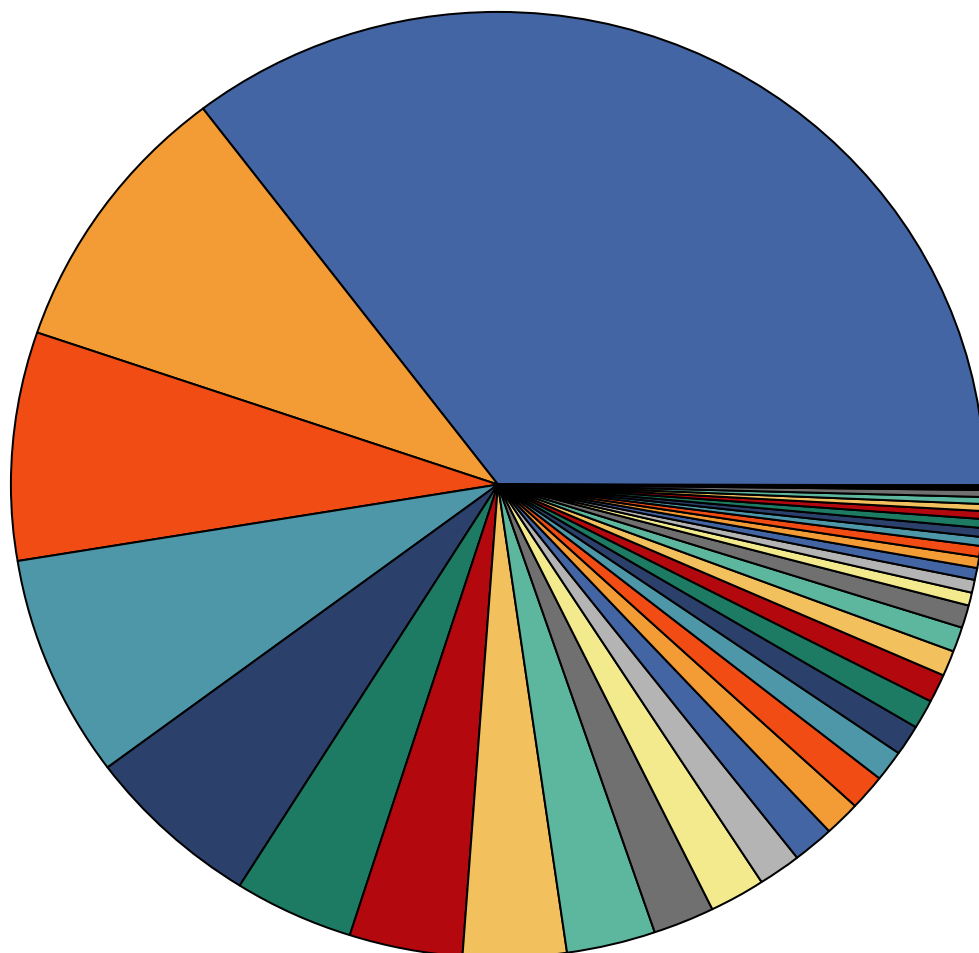

■	15.333.575,68	DEPTO MUNICIPAL DE ENSINO
■	4.070.000	ATENÇÃO BÁSICA
■	3.388.531,63	GABINETE DO SECRETARIO DE ADM. E FINANÇAS
■	3.295.000	FUNDO PREVIDENCIARIO DO MUNICIPIO DE SANTA CRUZ
■	2.560.000	ATENÇÃO DE MÉDIA E ALTA COMP. AMBULATORIAL E HOSPITALAR
■	1.730.000	CORPO DELIBERATIVO E SECRETARIA DA CAMARA
■	1.627.000	DEPARTAMENTO DE AGRICULTURA, PECUARIA E MEIO AMBI
■	1.483.726	DEPTO DE CONTABILIDADE E CONTROLE ORCAMENTARIO
■	1.286.000	DEPARTAMENTO DE SERVICOS URBANOS
■	883.000	DEPTO DE TRANSPORTE E SERVICOS RODOVIARIOS
■	808.000	FUNDO MUNICIPAL DE ASSISTENCIA SOCIAL
■	623.000	DEPT DE ASSIST. SOCIAL E CIDADANIA
■	591.000	DEPT DE MATERIAL E ADM. DE PATRIMONIO
■	529.000	SECRETARIA DE EDUCAÇÃO
■	521.200	DEPTO DE TESOOURARIA
■	457.000	DEPARTAMENTO DE OBRAS PUBLICAS
■	446.000	CHEFIA DO GABINETE DO PREFEITO
■	443.000	DEP. DE ESPORTE, CULTURA E JUVENTUDE
■	415.500	GABINETE DA SECRETARIA MUNICIPAL DE SAÚDE
■	378.000	GABINETE DO SECRETARIO DE OBRAS E SERVICOS URBANOS
■	375.200	GABINETE DO PREFEITA
■	324.000	VIGILÂNCIA EM SAÚDE
■	194.827	CISAPE - CONS. INTERM. DOS MUNIC. DO ARARIPE PERNAMBUCANO
■	192.000	SECRETARIA DE ASSISTÊNCIA SOCIAL
■	180.000	GABINETE DO VICE - PREFEITO
■	173.673,89	FUNDO MUNICIPAL DA CRIANÇA E DO ADOLESCENTE
■	151.200	DEPTO DE CULTURA, ESPORTE, TURISMO E LAZER
■	135.000	ASSISTÊNCIA FARMACÊUTICA
■	132.000	DEPARTAMENTO DE FEIRAS E ABASTECIMENTO
■	129.000	DEPTO DE RECURSOS HUMANOS
■	113.600	GABINETE DO SEC. DE GOVERNO
■	107.000	DEPARTAMENTO DE INCENTIVO AO TURISMO E AO LAZER
■	107.000	GABINETE SECRETARIO DE AGRICULTURA, DESENV. RURAL
■	92.000	GABINETE DO SECRETARIO DE CULTURA, ESP. E JUVENTUD
■	36.000	DEPT. DE ARRECADACAO, FISCALIZACAO E TRIBUTOS
■	28.000	FUNDO MUNICIPAL DE SAUDE
■	14.000	GABINETE DO SECRETARIO DE TURISMO E LAZER



PREFEITURA MUNICIPAL DE SANTA CRUZ

AV 3 DE MAIO Nº 276 CENTRO - CNPJ:24301475/0001-86

Orçamento Programa - Exercício de 2021

DEMONSTRATIVO DAS RECEITAS POR FONTES E DAS DESPESAS POR USOS

Quadro 32

Page 3

**PREFEITURA MUNICIPAL DE SANTA CRUZ**

AV 3 DE MAIO Nº 276 CENTRO

24301475/0001-86

Exercício: 2021

Page 1

BALANCETE DE RECEITA POR DEDUÇÃO

Código	Descrição	Previsão	Dedução	% Ded.	Previsão Líquida
1000.00.0.0.00	RECEITAS CORRENTES	43.540.508,43	3.792.800,00	8,71 %	39.747.708,43
1100.00.0.0.0.00	IMPOSTOS, TAXAS E CONTRIBUIÇÕES DE MELHORIA	1.075.500,00	0,00	0,00 %	1.075.500,00
1110.00.0.0.0.00	IMPOSTOS	1.008.000,00	0,00	0,00 %	1.008.000,00
1113.00.0.0.0.00	IMPOSTOS SOBRE A RENDA E PROVENTOS DE QUALQUER NATUREZA	620.000,00	0,00	0,00 %	620.000,00
1113.03.0.0.0.00	IMPOSTO SOBRE A RENDA - RETIDO NA FONTE	620.000,00	0,00	0,00 %	620.000,00
1113.03.1.0.0.00	IMPOSTO SOBRE A RENDA - RETIDO NA FONTE - TRABALHO	600.000,00	0,00	0,00 %	600.000,00
1113.03.1.1.0.00	IRRF-TRABALHO-PRINCIPAL	600.000,00	0,00	0,00 %	600.000,00
1113.03.1.1.0.01	IMPOSTO SOBRE A RENDA RETIDO NA FONTE - TRABALHO	600.000,00	0,00	0,00 %	600.000,00
1113.03.4.0.0.00	IRRF-OUTROS RENDIMENTOS	20.000,00	0,00	0,00 %	20.000,00
1113.03.4.1.0.00	IRRF-OUTROS RENDIMENTOS-PRINCIPAL	20.000,00	0,00	0,00 %	20.000,00
1113.03.4.1.0.01	IMPOSTO SOBRE A RENDA RETIDO NA FONTE - OUTROS RENDIMENTOS	20.000,00	0,00	0,00 %	20.000,00
1118.00.0.0.0.00	IMPOSTOS ESPECÍFICOS DE ESTADOS, DF E MUNICÍPIOS	388.000,00	0,00	0,00 %	388.000,00
1118.01.0.0.0.00	IMPOSTOS SOBRE O PATRIMÔNIO PARA ESTADOS/DF/MUNICÍPIOS	66.000,00	0,00	0,00 %	66.000,00
1118.01.1.0.0.00	IMPOSTO SOBRE A PROPRIEDADE PREDIAL E TERRITORIAL URBANA	42.000,00	0,00	0,00 %	42.000,00
1118.01.1.1.0.00	IPTU-PRINCIPAL	30.000,00	0,00	0,00 %	30.000,00
1118.01.1.1.0.01	IMPOSTO S/ PROP. PREDIAL E TER. URBANA - IPTU	30.000,00	0,00	0,00 %	30.000,00
1118.01.1.2.0.00	IPTU-MULTAS JUROS	5.000,00	0,00	0,00 %	5.000,00
1118.01.1.2.0.01	IMPOSTO S/ PROP. PREDIAL E TER. URBANA - IPTU JUROS E MULTAS	5.000,00	0,00	0,00 %	5.000,00
1118.01.1.3.0.00	IPTU-DIVIDA ATIVA	6.000,00	0,00	0,00 %	6.000,00
1118.01.1.3.0.01	IMPOSTO S/ PROP. PREDIAL E TER. URBANA - IPTU DÍV. ATIVA	6.000,00	0,00	0,00 %	6.000,00
1118.01.1.4.0.00	IPTU-DIVIDA ATIVA MULTAS JUROS	1.000,00	0,00	0,00 %	1.000,00
1118.01.1.4.0.01	IMPOSTO S/ PROP. PREDIAL E TER. URBANA - IPTU DÍV. ATIVA JUR	1.000,00	0,00	0,00 %	1.000,00
1118.01.4.0.0.00	IMPOSTO TRANSMISSÃO "INTER VIVOS" BENS IMÓV.DIR.REAL IMOVEIS	24.000,00	0,00	0,00 %	24.000,00
1118.01.4.1.0.00	ITBI-PRINCIPAL	20.000,00	0,00	0,00 %	20.000,00
1118.01.4.1.0.01	IMPOSTO S/ TRANS. "INTER VIVOS" DE BENS IMÓVEIS ITBI	20.000,00	0,00	0,00 %	20.000,00
1118.01.4.2.0.00	ITBI-MULTAS JUROS	1.000,00	0,00	0,00 %	1.000,00
1118.01.4.2.0.01	IMPOSTO S/ TRANS. "INTER VIVOS" DE BENS IMÓVEIS ITBI JUROS E	1.000,00	0,00	0,00 %	1.000,00
1118.01.4.3.0.00	ITBI-DIVIDA ATIVA	2.000,00	0,00	0,00 %	2.000,00
1118.01.4.3.0.01	IMPOSTO S/ TRANS. "INTER VIVOS" DE BENS IMÓVEIS ITBI DÍV. AT	2.000,00	0,00	0,00 %	2.000,00
1118.01.4.4.0.00	ITBI-DIVIDA ATIVA MULTAS JUROS	1.000,00	0,00	0,00 %	1.000,00
1118.01.4.4.0.01	IMPOSTO S/ TRANS. "INTER VIVOS" DE BENS IMÓVEIS ITBI JUR. DÍ	1.000,00	0,00	0,00 %	1.000,00
1118.02.0.0.0.00	IMPOSTOS PRODUÇÃO, CIRCULAÇÃO MERCADORIAS E SERVIÇO	322.000,00	0,00	0,00 %	322.000,00
1118.02.3.0.0.00	IMPOSTO SOBRE SERVIÇOS DE QUALQUER NATUREZA	322.000,00	0,00	0,00 %	322.000,00
1118.02.3.1.0.00	ISS-PRINCIPAL	300.000,00	0,00	0,00 %	300.000,00
1118.02.3.1.0.01	IMPOSTO S/ SERVIÇOS DE QUALQUER NATUREZA - ISSQN	300.000,00	0,00	0,00 %	300.000,00
1118.02.3.2.0.00	ISS-MULTAS JUROS	5.000,00	0,00	0,00 %	5.000,00
1118.02.3.2.0.01	IMPOSTO S/ SERVIÇOS DE QUALQUER NATUREZA - ISSQN MULTAS E JU	5.000,00	0,00	0,00 %	5.000,00
1118.02.3.3.0.00	ISS-DIVIDA ATIVA	15.000,00	0,00	0,00 %	15.000,00
1118.02.3.3.0.01	IMPOSTO S/ SERVIÇOS DE QUALQUER NATUREZA - ISSQN DÍV. ATIVA	15.000,00	0,00	0,00 %	15.000,00
1118.02.3.4.0.00	ISS-DIVIDA ATIVA MULTAS JUROS	2.000,00	0,00	0,00 %	2.000,00
1118.02.3.4.0.01	IMPOSTO S/ SERVIÇOS DE QUALQUER NATUREZA - ISSQN DÍV A JUROS	2.000,00	0,00	0,00 %	2.000,00
1120.00.0.0.0.00	TAXAS	57.500,00	0,00	0,00 %	57.500,00
1122.00.0.0.0.0.00	TAXAS PELA PRESTAÇÃO DE SERVIÇOS	16.000,00	0,00	0,00 %	16.000,00
1122.01.0.0.0.0.00	TAXAS PELA PRESTAÇÃO DE SERVIÇOS	16.000,00	0,00	0,00 %	16.000,00
1122.01.1.0.0.0.00	TAXAS PELA PRESTAÇÃO DE SERVIÇOS	16.000,00	0,00	0,00 %	16.000,00
1122.01.1.1.0.0.00	TAXAS PELA PRESTAÇÃO DE SERVIÇOS-PRINCIPAL	16.000,00	0,00	0,00 %	16.000,00
1122.01.1.1.0.0.01	TAXA DE EXPEDIENTE	6.000,00	0,00	0,00 %	6.000,00
1122.01.1.1.0.0.02	TAXA DE CEMITÉRIO	2.000,00	0,00	0,00 %	2.000,00
1122.01.1.1.0.0.03	TAXA DE LIMPEZA PÚBLICA	3.000,00	0,00	0,00 %	3.000,00
1122.01.1.1.0.0.04	OUTRAS TAXAS PELA PRESTAÇÃO DE SERVIÇOS	5.000,00	0,00	0,00 %	5.000,00
1128.00.0.0.0.0.00	TAXAS - ESPECÍFICAS DE ESTADOS, DF E MUNICÍPIOS	41.500,00	0,00	0,00 %	41.500,00
1128.01.0.0.0.0.0.00	TAXAS DE INSPEÇÃO, CONTROLE E FISCALIZAÇÃO	41.500,00	0,00	0,00 %	41.500,00
1128.01.9.0.0.0.0.0.00	TAXAS DE INSPEÇÃO, CONTROLE E FISCALIZAÇÃO - OUTRAS	41.500,00	0,00	0,00 %	41.500,00
1128.01.9.1.0.0.0.0.0.00	TAXAS INSP.CONTR.FISC.-OUTRAS-PRINCIPAL	41.500,00	0,00	0,00 %	41.500,00
1128.01.9.1.0.0.0.0.0.01	TAXAS DE LIC. P/ EXECUÇÃO DE OBRAS	4.000,00	0,00	0,00 %	4.000,00
1128.01.9.1.0.0.0.0.0.02	TAXAS DE APREENÇÃO, DEPÓSITO OU LIBERAÇÃO ANIMAIS	500,00	0,00	0,00 %	500,00
1128.01.9.1.0.0.0.0.0.03	TAXAS DE LIC. P/ FUNC. ESTABELECIMENTO COMERCIAL	21.000,00	0,00	0,00 %	21.000,00
1128.01.9.1.0.0.0.0.0.04	TAXAS DE UTILIZAÇÃO DE ÁREA DOMÍNIO PÚBLICO	10.000,00	0,00	0,00 %	10.000,00
1128.01.9.1.0.0.0.0.0.05	TAXA DE FISCALIZAÇÃO E AUTORIZAÇÃO FUNC. TRANSPORTE	6.000,00	0,00	0,00 %	6.000,00
1130.00.0.0.0.0.0.00	CONTRIBUIÇÃO DE MELHORIA	10.000,00	0,00	0,00 %	10.000,00
1138.00.0.0.0.0.0.0.00	CONTRIBUIÇÃO DE MELHORIA - ESPECÍFICA DE ESTADOS, DF E MUNIC	10.000,00	0,00	0,00 %	10.000,00
1138.99.0.0.0.0.0.0.0.00	OUTRAS CONTRIBUIÇÕES DE MELHORIA	10.000,00	0,00	0,00 %	10.000,00
1138.99.1.0.0.0.0.0.0.00	OUTRAS CONTRIBUIÇÕES DE MELHORIA	10.000,00	0,00	0,00 %	10.000,00
1138.99.1.1.0.0.0.0.0.0.00	OUTRAS CONTRIBUIÇÕES DE MELHORIA-PRINCIPAL	10.000,00	0,00	0,00 %	10.000,00
1138.99.1.1.0.0.0.0.0.0.0.00	OUTRAS CONTRIBUIÇÕES DE MELHORIA	10.000,00	0,00	0,00 %	10.000,00
1200.00.0.0.0.0.0.0.00	CONTRIBUIÇÕES	1.175.000,00	0,00	0,00 %	1.175.000,00
1210.00.0.0.0.0.0.0.0.00	CONTRIBUIÇÕES SOCIAIS	955.000,00	0,00	0,00 %	955.000,00
1218.00.0.0.0.0.0.0.0.00	CONTRIBUIÇÕES SOCIAIS ESPECÍFICAS DE ESTADOS, DF E MUNICÍPIO	955.000,00	0,00	0,00 %	955.000,00
1218.01.0.0.0.0.0.0.0.0.00	CONTRIB.SERV.CIVIL PLANO SEGURIDADE SOCIAL-EST/DF/MUNIC.	955.000,00	0,00	0,00 %	955.000,00
1218.01.1.0.0.0.0.0.0.0.00	CPSSS DO SERVIDOR CIVIL ATIVO	955.000,00	0,00	0,00 %	955.000,00
1218.01.1.1.0.0.0.0.0.0.00	CPSSS DO SERVIDOR CIVIL ATIVO - PRINCIPAL	945.000,00	0,00	0,00 %	945.000,00
1218.01.1.1.0.0.0.0.0.0.0.00	CPSSS DO SERVIDOR CIVIL ATIVO - PREFEITURA	800.000,00	0,00	0,00 %	800.000,00
1218.01.1.1.0.0.0.0.0.0.0.01	CPSSS DO SERVIDOR CIVIL ATIVO - CÂMARA	10.000,00	0,00	0,00 %	10.000,00
1218.01.1.1.0.0.0.0.0.0.0.03	CPSSS DO SERVIDOR CIVIL ATIVO - SAÚDE	110.000,00	0,00	0,00 %	110.000,00
1218.01.1.1.0.0.0.0.0.0.0.04	CPSSS DO SERVIDOR CIVIL ATIVO - ASSISTÊNCIA	20.000,00	0,00	0,00 %	20.000,00
1218.01.1.1.0.0.0.0.0.0.0.05	CPSSS DO SERVIDOR CIVIL ATIVO - CEDIDO	5.000,00	0,00	0,00 %	5.000,00
1218.01.1.2.0.0.0.0.0.0.0.00	CPSSS DO SERVIDOR CIVIL ATIVO - MULTAS E JUROS DE MORA	10.000,00	0,00	0,00 %	10.000,00

**PREFEITURA MUNICIPAL DE SANTA CRUZ**

AV 3 DE MAIO Nº 276 CENTRO

24301475/0001-86

Exercício: 2021

Page 2

BALANCETE DE RECEITA POR DEDUÇÃO

Código	Descrição	Previsão	Dedução	% Ded.	Previsão Líquida
1240.00.0.0.00	CONTRIBUIÇÃO PARA O CUSTEIO DO SERVIÇO DE ILUMINAÇÃO PÚBLICA	220.000,00	0,00	0,00 %	220.000,00
1240.00.1.0.00	CONTRIBUIÇÃO PARA O CUSTEIO DO SERVIÇO DE ILUMINAÇÃO PÚBLICA	220.000,00	0,00	0,00 %	220.000,00
1240.00.1.1.00	CONTRIBUIÇÃO CUSTEIO SERVIÇO ILUMINAÇÃO PÚBLICA-PRINCIPAL	220.000,00	0,00	0,00 %	220.000,00
1240.00.1.1.01	CONTRIBUIÇÃO PARA O CUSTEIO DO SERVIÇO DE ILUMINAÇÃO PÚBLICA	220.000,00	0,00	0,00 %	220.000,00
1300.00.0.0.00	RECEITA PATRIMONIAL	504.000,00	0,00	0,00 %	504.000,00
1320.00.0.0.00	VALORES MOBILIÁRIOS	504.000,00	0,00	0,00 %	504.000,00
1321.00.0.0.00	JUROS E CORREÇÕES MONETÁRIAS	504.000,00	0,00	0,00 %	504.000,00
1321.00.1.0.00	REMUNERAÇÃO DE DEPÓSITOS BANCÁRIOS	94.000,00	0,00	0,00 %	94.000,00
1321.00.1.1.00	REMUNERAÇÃO DE DEPÓSITOS BANCÁRIOS-PRINCIPAL	94.000,00	0,00	0,00 %	94.000,00
1321.00.1.1.01	REMUNERAÇÃO DE DEPÓSITOS BANCÁRIOS - FUNDEB 60%	30.000,00	0,00	0,00 %	30.000,00
1321.00.1.1.02	REMUNERAÇÃO DE DEPÓSITOS BANCÁRIOS - FUNDEB 40%	10.000,00	0,00	0,00 %	10.000,00
1321.00.1.1.03	REMUNERAÇÃO DE DEPÓSITOS BANCÁRIOS - FMS SUS CUSTEIO	5.000,00	0,00	0,00 %	5.000,00
1321.00.1.1.04	REMUNERAÇÃO DE DEPÓSITOS BANCÁRIOS - FMS SUS INVESTIMENTO	3.000,00	0,00	0,00 %	3.000,00
1321.00.1.1.05	REMUNERAÇÃO DE DEPÓSITOS BANCÁRIOS - FMS REC PRÓPRIO	5.000,00	0,00	0,00 %	5.000,00
1321.00.1.1.06	REMUNERAÇÃO DE DEPÓSITOS BANCÁRIOS - MDE	10.000,00	0,00	0,00 %	10.000,00
1321.00.1.1.07	REMUNERAÇÃO DE DEPÓSITOS BANCÁRIOS - FMDCA	1.000,00	0,00	0,00 %	1.000,00
1321.00.1.1.08	REMUNERAÇÃO DE DEPÓSITOS BANCÁRIOS - FMAS	10.000,00	0,00	0,00 %	10.000,00
1321.00.1.1.09	REMUNERAÇÃO DE DEPÓSITOS BANCÁRIOS - DEMAIS RECURSOS	20.000,00	0,00	0,00 %	20.000,00
1321.00.4.0.00	REMUNERAÇÃO DOS RECURSOS DO REGIME PRÓPRIO DE PREVIDÊNCIA SO	410.000,00	0,00	0,00 %	410.000,00
1321.00.4.1.00	REMUNERAÇÃO RECURSOS RPPS-PRINCIPAL	410.000,00	0,00	0,00 %	410.000,00
1321.00.4.1.01	REMUNERAÇÃO DOS RECURSOS DO REGIME PRÓPRIO DE PREVIDÊNCIA	410.000,00	0,00	0,00 %	410.000,00
1600.00.0.0.00	RECEITA DE SERVIÇOS	15.544,50	0,00	0,00 %	15.544,50
1610.00.0.0.00	SERVIÇOS ADMINISTRATIVOS E COMERCIAIS GERAIS	15.544,50	0,00	0,00 %	15.544,50
1610.02.0.0.00	INSCRIÇÃO EM CONCURSOS E PROCESSOS SELETIVOS	15.544,50	0,00	0,00 %	15.544,50
1610.02.1.0.00	INSCRIÇÃO EM CONCURSOS E PROCESSOS SELETIVOS	15.544,50	0,00	0,00 %	15.544,50
1610.02.1.1.00	INSCRIÇÃO EM CONCURSOS E PROCESSOS SELETIVOS-PRINCIPAL	15.544,50	0,00	0,00 %	15.544,50
1610.02.1.1.01	INSCRIÇÃO EM CONCURSOS E PROCESSOS SELETIVOS	15.544,50	0,00	0,00 %	15.544,50
1700.00.0.0.00	TRANSFERÊNCIAS CORRENTES	40.422.927,00	3.792.800,00	9,38 %	36.630.127,00
1710.00.0.0.00	TRANSFERÊNCIAS DA UNIÃO E DE SUAS ENTIDADES	25.715.900,00	3.001.800,00	11,67 %	22.714.100,00
1718.00.0.0.00	TRANSFERÊNCIAS UNIÃO - ESPECÍF. ESTADOS, DF E MUNICIPIOS	25.715.900,00	3.001.800,00	11,67 %	22.714.100,00
1718.01.0.0.00	PARTICIPAÇÃO NA RECEITA DA UNIÃO	16.601.000,00	3.000.200,00	18,07 %	13.600.800,00
1718.01.2.0.00	COTA-PARTE DO FUNDO PARTICIPAÇÃO MUNICÍPIOS-COTA MENSAL	15.000.000,00	3.000.000,00	20,00 %	12.000.000,00
1718.01.2.1.00	COTA-PARTE DO FPM - COTA MENSAL - PRINCIPAL	15.000.000,00	3.000.000,00	20,00 %	12.000.000,00
1718.01.2.1.01	COTA-PARTE DO FPM	15.000.000,00	3.000.000,00	20,00 %	12.000.000,00
1718.01.3.0.00	COTA-PARTE FUNDO DE PARTIC. MUNIC.- 1% COTA DEZEMBRO	850.000,00	0,00	0,00 %	850.000,00
1718.01.3.1.00	COTA-PARTE DO FPM-1% COTA-DEZEMBRO - PRINCIPAL	850.000,00	0,00	0,00 %	850.000,00
1718.01.3.1.01	COTA-PARTE DO FPM 1% REC. DEZEMBRO	850.000,00	0,00	0,00 %	850.000,00
1718.01.4.0.00	COTA-PARTE FUNDO DE PARTIC.DOS MUNIC.- 1% COTA JULHO	750.000,00	0,00	0,00 %	750.000,00
1718.01.4.1.00	COTA-PARTE DO FPM-1% COTA-JULHO - PRINCIPAL	750.000,00	0,00	0,00 %	750.000,00
1718.01.4.1.01	COTA-PARTE DO FPM 1% REC. JULHO	750.000,00	0,00	0,00 %	750.000,00
1718.01.5.0.00	COTA-PARTE DO IMPOSTO SOBRE A PROPRIEDADE TERRITORIAL RURAL	1.000,00	200,00	20,00 %	800,00
1718.01.5.1.00	COTA-PARTE DO IMPOSTO-PROPIED.TERRIT.RURAL-PRINCIPAL	1.000,00	200,00	20,00 %	800,00
1718.01.5.1.01	COTA-PARTE DO ITR	1.000,00	200,00	20,00 %	800,00
1718.02.0.0.00	TRANSF.COMPENS.FINANC. PELA EXPLORAÇ. DE REC.NATURAIS	220.000,00	0,00	0,00 %	220.000,00
1718.02.6.0.00	COTA-PARTE DO FUNDO ESPECIAL DO PETRÓLEO - FEP	220.000,00	0,00	0,00 %	220.000,00
1718.02.6.1.00	COTA-PARTE DO FUNDO ESPECIAL DO PETRÓLEO - FEP-PRINCIPAL	220.000,00	0,00	0,00 %	220.000,00
1718.02.6.1.01	COTA-PARTE DO FUNDO ESPECIAL DO PETRÓLEO - FEP	220.000,00	0,00	0,00 %	220.000,00
1718.03.0.0.00	TRANSF.RECURS.SUS-FUNDO A FUNDO-CUSTEIO SERV.PUB.SAUDE	4.956.900,00	0,00	0,00 %	4.956.900,00
1718.03.1.0.00	TRANSFERÊNCIA DE RECURSOS DO SUS - ATENÇÃO BÁSICA	3.573.000,00	0,00	0,00 %	3.573.000,00
1718.03.1.1.00	TRANSFERÊNCIA DE RECURSOS DO SUS - ATENÇÃO BÁSICA-PRINCIPAL	3.573.000,00	0,00	0,00 %	3.573.000,00
1718.03.1.1.01	INCENTIVO FINANCEIRO DA APS - DESEMPENHO	850.000,00	0,00	0,00 %	850.000,00
1718.03.1.1.02	INCENTIVO FINANCEIRO DA APS - CAPITAÇÃO PONDERADA	1.300.000,00	0,00	0,00 %	1.300.000,00
1718.03.1.1.03	AGENTES COMUNITÁRIOS DE SAÚDE - ACS	550.000,00	0,00	0,00 %	550.000,00
1718.03.1.1.04	INCENTIVO PARA AÇÕES ESTRATÉGICAS	330.000,00	0,00	0,00 %	330.000,00
1718.03.1.1.05	INCENTIVO FINANCEIRO DA APS - PER CAPITA DE TRANSIÇÃO	95.000,00	0,00	0,00 %	95.000,00
1718.03.1.1.06	SAÚDE NA ESCOLA	30.000,00	0,00	0,00 %	30.000,00
1718.03.1.1.07	PROGRAMA DE INFORMATIZAÇÃO DA APS	80.000,00	0,00	0,00 %	80.000,00
1718.03.1.1.08	APOIO À MANUTENÇÃO DOS POLOS DE ACADEMIA DA SAÚDE	80.000,00	0,00	0,00 %	80.000,00
1718.03.1.1.09	INCREMENTO TEMPORÁRIO AO CUSTEIO SERV. AT BÁS. EM SAÚDE	100.000,00	0,00	0,00 %	100.000,00
1718.03.1.1.99	OUTRAS TRANSF. FUNDO A FUNDO	158.000,00	0,00	0,00 %	158.000,00
1718.03.2.0.00	TRANSF.SUS - ATENÇÃO MÉDIA/ALTA COMPLEX.AMB E HOSPITALAR	1.090.000,00	0,00	0,00 %	1.090.000,00
1718.03.2.1.00	SUS-ATENÇÃO MÉDIA E ALTA COMPLEX. AMB E HOSPIT- PRINCIPAL	1.090.000,00	0,00	0,00 %	1.090.000,00
1718.03.2.1.01	TRANSFERÊNCIA DE RECURSOS DO SUS - ATENÇÃO DE MÉDIA E ALTA C	1.030.000,00	0,00	0,00 %	1.030.000,00
1718.03.2.1.02	TRANSF. DE RECURSOS DO SUS - ATEN. DE MÉDIA E ALTA C R CEGON	10.000,00	0,00	0,00 %	10.000,00
1718.03.2.1.03	SUS-ATENÇÃO MÉDIA E ALTA COMPLEX. AMB E HOSPIT- INC. TEMPORÁ	50.000,00	0,00	0,00 %	50.000,00
1718.03.3.0.00	TRANSFERÊNCIA DE RECURSOS DO SUS - VIGILÂNCIA EM SAÚDE	142.000,00	0,00	0,00 %	142.000,00
1718.03.3.1.00	TRANSF.SUS - VIGILÂNCIA EM SAÚDE - PRINCIPAL	142.000,00	0,00	0,00 %	142.000,00
1718.03.3.1.01	TRANSF.SUS - VIGILÂNCIA EM SAÚDE - DESP. DIVERSAS	52.000,00	0,00	0,00 %	52.000,00
1718.03.3.1.02	TRANSF.SUS - VIGILÂNCIA EM SAÚDE - AGENTE COMB. ÀS ENDEMIAS	70.000,00	0,00	0,00 %	70.000,00
1718.03.3.1.03	TRANSF.SUS - VIGILÂNCIA EM SAÚDE - VIG. SANITÁRIA	20.000,00	0,00	0,00 %	20.000,00
1718.03.4.0.00	TRANSFERÊNCIA DE RECURSOS DO SUS - ASSISTÊNCIA FARMACÉUTICA	90.000,00	0,00	0,00 %	90.000,00
1718.03.4.1.00	TRANSF.DE RECURSOS SUS - ASSIST.FARMACÉUTICA- PRINCIPAL	90.000,00	0,00	0,00 %	90.000,00
1718.03.4.1.01	TRANSF.DE RECURSOS SUS - ASSIST.FARMACÉUTICA	90.000,00	0,00	0,00 %	90.000,00
1718.03.5.0.00	TRANSFERÊNCIA DE RECURSOS DO SUS - GESTÃO DO SUS	61.900,00	0,00	0,00 %	61.900,00
1718.03.5.1.00	TRANSFERÊNCIA DE RECURSOS DO SUS - GESTÃO DO SUS-PRINCIPAL	61.900,00	0,00	0,00 %	61.900,00
1718.03.5.1.01	TRANSFERÊNCIA DE RECURSOS DO SUS - GESTÃO DO SUS	61.900,00	0,00	0,00 %	61.900,00
1718.05.0.0.00	TRANSFER.DE RECURSOS DO FUNDO NAC. DESENV.EDUCAÇÃO FNDE	1.360.000,00	0,00	0,00 %	1.360.000,00

**PREFEITURA MUNICIPAL DE SANTA CRUZ**

AV 3 DE MAIO Nº 276 CENTRO

24301475/0001-86

Exercício: 2021

Page 3

BALANCETE DE RECEITA POR DEDUÇÃO

Código	Descrição	Previsão	Dedução	% Ded.	Previsão Líquida
1718.05.1.1.00	TRANSFERÊNCIAS DO SALÁRIO-EDUCAÇÃO-PRINCIPAL	500.000,00	0,00	0,00 %	500.000,00
1718.05.1.1.01	TRANSFERÊNCIA DO FNDE SALÁRIO-EDUCAÇÃO	500.000,00	0,00	0,00 %	500.000,00
1718.05.2.0.00	TRANSF. DIRETAS-FNDE REF. PROG.DINHEIRO DIRETO NA ESC-PDDE	10.000,00	0,00	0,00 %	10.000,00
1718.05.2.1.00	TRANSF.DIRETAS DO FNDE- PROGRAMA PDDE- PRINCIPAL	10.000,00	0,00	0,00 %	10.000,00
1718.05.2.1.01	TRANSFERÊNCIA DO FNDE PDDE	10.000,00	0,00	0,00 %	10.000,00
1718.05.3.0.00	TRANSF.DIRETAS DO FNDE REF.PROG.NAC. ALIM. ESCOLAR-PNAE	400.000,00	0,00	0,00 %	400.000,00
1718.05.3.1.00	TRANSF. DIRETAS DO FNDE - PROGRAMA PNAE - PRINCIPAL	400.000,00	0,00	0,00 %	400.000,00
1718.05.3.1.01	TRANSFERÊNCIA DO FNDE PNAE	400.000,00	0,00	0,00 %	400.000,00
1718.05.4.0.00	TRANSFER.FNDE REF.AO PROG.NAC.APOIO TRANSP.ESCOLAR-PNATE	350.000,00	0,00	0,00 %	350.000,00
1718.05.4.1.00	TRANSF. DIRETAS DO FNDE - PROGRAMA PNATE - PRINCIPAL	350.000,00	0,00	0,00 %	350.000,00
1718.05.4.1.01	TRANSFERÊNCIA DO FNDE PNATE	350.000,00	0,00	0,00 %	350.000,00
1718.05.9.0.00	OUTRAS TRANSF.DIRETAS FUNDO NAC.DESENV.EDUC.FNDE	100.000,00	0,00	0,00 %	100.000,00
1718.05.9.1.00	OUTRAS TRANSF.DIRETAS FUNDO NAC.DESENV.FNDE-PRINCIPAL	100.000,00	0,00	0,00 %	100.000,00
1718.05.9.1.01	OUTRAS TRANSFERÊNCIA DO FNDE	100.000,00	0,00	0,00 %	100.000,00
1718.06.0.0.00	TRANSFERÊNCIA FINANCEIRA ICMS – DESONERAÇÃO – L.C. Nº 87/96	8.000,00	1.600,00	20,00 %	6.400,00
1718.06.1.0.00	TRANSFERÊNCIA FINANCEIRA ICMS – DESONERAÇÃO – L.C. Nº 87/96	8.000,00	1.600,00	20,00 %	6.400,00
1718.06.1.1.00	TRANSF.FINANC.ICMS-DESON-L.C. Nº 87/96-PRINCIPAL	8.000,00	1.600,00	20,00 %	6.400,00
1718.06.1.1.01	TRANSF. DO ICMS – DESONERAÇÃO – L.C. Nº 87/96	8.000,00	1.600,00	20,00 %	6.400,00
1718.09.0.0.00	TRANSF.RECUR.COMPLEM.UNIÃO FUNDEB	1.760.000,00	0,00	0,00 %	1.760.000,00
1718.09.1.0.00	TRANSF.RECUR.COMPLEM.UNIÃO FUNDEB	1.760.000,00	0,00	0,00 %	1.760.000,00
1718.09.1.1.00	TRANSF.RECUR.COMPLEM.UNIÃO FUNDEB-PRINCIPAL	1.760.000,00	0,00	0,00 %	1.760.000,00
1718.09.1.1.01	TRANSFERÊNCIAS DE RECURSOS DA COMPLEMENTAÇÃO DA UNIÃO	1.700.000,00	0,00	0,00 %	1.700.000,00
1718.09.1.1.02	TRANSFERÊNCIAS DE RECURSOS DA COMPLEMENTAÇÃO DA UNIÃO PISO	60.000,00	0,00	0,00 %	60.000,00
1718.12.0.0.00	TRANSF.DE RECURSOS DO FUNDO NACIONAL DE ASSIST.SOCIAL-FNAS	810.000,00	0,00	0,00 %	810.000,00
1718.12.1.0.00	TRANSF.DE RECURSOS DO FUNDO NACIONAL DE ASSIST.SOCIAL-FNAS	810.000,00	0,00	0,00 %	810.000,00
1718.12.1.1.00	TRANSFERÊNCIAS DE RECURSOS DO FNAS - PRINCIPAL	810.000,00	0,00	0,00 %	810.000,00
1718.12.1.1.01	PISO FIXO MÉDIA COMPLEXIDADE - PAEFI	90.000,00	0,00	0,00 %	90.000,00
1718.12.1.1.02	SERVIÇOS DE CONVIVÊNCIA E FORTALECIMENTO DE VINCULOS	280.000,00	0,00	0,00 %	280.000,00
1718.12.1.1.03	PISO BÁSICO VARIÁVEL III - EQUIPE VOLANTE	80.000,00	0,00	0,00 %	80.000,00
1718.12.1.1.04	PISO BÁSICO FIXO	100.000,00	0,00	0,00 %	100.000,00
1718.12.1.1.05	GESTÃO DO SUAS IGD	60.000,00	0,00	0,00 %	60.000,00
1718.12.1.1.06	GESTÃO DO SUAS IGDBF	100.000,00	0,00	0,00 %	100.000,00
1718.12.1.1.07	PROG. PRIMEIRA INFÂNCIA NO SUAS	80.000,00	0,00	0,00 %	80.000,00
1718.12.1.1.08	OUTRAS TRANSFERENCIAS DE RECURSOS DO FUNDO A FUNDO	20.000,00	0,00	0,00 %	20.000,00
1720.00.0.0.00	TRANSFERÊNCIAS ESTADOS E DO DF E DE SUAS ENTIDADES	4.505.000,00	791.000,00	17,55 %	3.714.000,00
1728.00.0.0.00	TRANSFERÊNCIAS ESTADOS - ESPECÍFICAS ESTADOS, DF E MUNIC.	4.505.000,00	791.000,00	17,55 %	3.714.000,00
1728.01.0.0.00	PARTICIPAÇÃO NA RECEITA DOS ESTADOS	4.455.000,00	791.000,00	17,75 %	3.664.000,00
1728.01.1.0.00	COTA-PARTE DO ICMS	3.400.000,00	680.000,00	20,00 %	2.720.000,00
1728.01.1.1.00	COTA-PARTE DO ICMS-PRINCIPAL	3.400.000,00	680.000,00	20,00 %	2.720.000,00
1728.01.1.1.01	COTA-PARTE DO ICMS	3.400.000,00	680.000,00	20,00 %	2.720.000,00
1728.01.2.0.00	COTA-PARTE DO IPVA	540.000,00	108.000,00	20,00 %	432.000,00
1728.01.2.1.00	COTA-PARTE DO IPVA-PRINCIPAL	540.000,00	108.000,00	20,00 %	432.000,00
1728.01.2.1.01	COTA-PARTE DO IPVA	540.000,00	108.000,00	20,00 %	432.000,00
1728.01.3.0.00	COTA-PARTE DO IPI - MUNICÍPIOS	15.000,00	3.000,00	20,00 %	12.000,00
1728.01.3.1.00	COTA-PARTE DO IPI - MUNICÍPIOS-PRINCIPAL	15.000,00	3.000,00	20,00 %	12.000,00
1728.01.3.1.01	COTA-PARTE DO IPI - MUNICÍPIOS	15.000,00	3.000,00	20,00 %	12.000,00
1728.01.4.0.00	COTA-PARTE CONTRIBUIÇÃO INTERVENÇÃO DOMÍNIO ECONÔMICO	40.000,00	0,00	0,00 %	40.000,00
1728.01.4.1.00	COTA-PARTE CIDE-PRINCIPAL	40.000,00	0,00	0,00 %	40.000,00
1728.01.4.1.01	COTA-PARTE DA CIDE	40.000,00	0,00	0,00 %	40.000,00
1728.01.9.0.00	OUTRAS TRANSFERÊNCIAS DOS ESTADOS	460.000,00	0,00	0,00 %	460.000,00
1728.01.9.1.00	OUTRAS TRANSFERÊNCIAS DOS ESTADOS-PRINCIPAL	460.000,00	0,00	0,00 %	460.000,00
1728.01.9.1.01	TRANSFERÊNCIAS DOS ESTADOS PETE	460.000,00	0,00	0,00 %	460.000,00
1728.03.0.0.00	TRANSF.RECURSOS ESTADO PROGRAMAS SAÚDE-FUNDO A FUNDO	50.000,00	0,00	0,00 %	50.000,00
1728.03.1.0.00	TRANSF.RECURSOS ESTADO PROGRAMAS SAÚDE-FUNDO A FUNDO	50.000,00	0,00	0,00 %	50.000,00
1728.03.1.1.00	TRANSF.RECUR.ESTADO Progr.SAÚDE-FUNDO A FUNDO-PRINCIPAL	50.000,00	0,00	0,00 %	50.000,00
1728.03.1.1.01	TRANSFERÊNCIA DE RECURSOS DO ESTADO PARA PROGRAMAS DE SAÚDE	50.000,00	0,00	0,00 %	50.000,00
1730.00.0.0.00	TRANSFERÊNCIAS DOS MUNICÍPIOS E DE SUAS ENTIDADES	194.827,00	0,00	0,00 %	194.827,00
1738.00.0.0.00	TRANSFERÊNCIAS MUNICÍPIOS - ESPECÍFICAS ESTADOS, DF E MUNIC.	194.827,00	0,00	0,00 %	194.827,00
1738.02.0.0.00	TRANSFERÊNCIAS DE MUNICÍPIOS A CONSÓRCIOS PÚBLICOS	194.827,00	0,00	0,00 %	194.827,00
1738.02.1.0.00	TRANSFERÊNCIAS DE MUNICÍPIOS A CONSÓRCIOS PÚBLICOS	194.827,00	0,00	0,00 %	194.827,00
1738.02.1.1.00	TRANSFERÊNCIAS DE MUNICÍPIOS A CONSÓRCIOS PÚBLICOS-PRINCIPAL	194.827,00	0,00	0,00 %	194.827,00
1738.02.1.1.01	TRANSF. DO MUNICÍPIO SANTA CRUZ ADMINISTRAÇÃO	34.000,00	0,00	0,00 %	34.000,00
1738.02.1.1.02	TRANSF. DO MUNICÍPIO SANTA CRUZ PROG. SAÚDE	108.609,00	0,00	0,00 %	108.609,00
1738.02.1.1.03	TRANSF. DO MUNICÍPIO SANTA CRUZ PATRUL. MECAMIZADA	26.109,00	0,00	0,00 %	26.109,00
1738.02.1.1.04	TRANSF. DO MUNICÍPIO SANTA CRUZ REC. ANIM. RODOVIAS	26.109,00	0,00	0,00 %	26.109,00
1750.00.0.0.00	TRANSFERÊNCIAS DE OUTRAS INSTITUIÇÕES PÚBLICAS	10.007.200,00	0,00	0,00 %	10.007.200,00
1758.00.0.0.00	TRANSF.OUTRAS INSTIT.PÚBL.-ESPEC. EST/DF/MUNICÍPIOS	10.007.200,00	0,00	0,00 %	10.007.200,00
1758.01.0.0.00	TRANSFERÊNCIAS DE RECURSOS DO FUNDEB	10.007.200,00	0,00	0,00 %	10.007.200,00
1758.01.1.0.00	TRANSFERÊNCIAS DE RECURSOS DO FUNDEB	10.007.200,00	0,00	0,00 %	10.007.200,00
1758.01.1.1.00	TRANSFERÊNCIAS DE RECURSOS DO FUNDEB-PRINCIPAL	10.007.200,00	0,00	0,00 %	10.007.200,00
1758.01.1.1.01	TRANF. FUNDEB ORIGEM - FPE	2.300.000,00	0,00	0,00 %	2.300.000,00
1758.01.1.1.02	TRANF. FUNDEB ORIGEM - FPM	1.800.000,00	0,00	0,00 %	1.800.000,00
1758.01.1.1.03	TRANF. FUNDEB ORIGEM - ICMS	5.200.000,00	0,00	0,00 %	5.200.000,00
1758.01.1.1.04	TRANF. FUNDEB ORIGEM - LC 87/96	15.000,00	0,00	0,00 %	15.000,00
1758.01.1.1.05	TRANF. FUNDEB ORIGEM - IPI EXPORTAÇÃO	30.000,00	0,00	0,00 %	30.000,00
1758.01.1.1.06	TRANF. FUNDEB ORIGEM - LC 91/97	1.000,00	0,00	0,00 %	1.000,00
1758.01.1.1.07	TRANF. FUNDEB ORIGEM - IPVA	600.000,00	0,00	0,00 %	600.000,00

**PREFEITURA MUNICIPAL DE SANTA CRUZ**

AV 3 DE MAIO Nº 276 CENTRO

24301475/0001-86

Exercício: 2021

Page 4

BALANCETE DE RECEITA POR DEDUÇÃO

Código	Descrição	Previsão	Dedução	% Ded.	Previsão Líquida
1758.01.1.1.09	TRANF. FUNDEB ORIGEM - ITCMD	60.000,00	0,00	0,00 %	60.000,00
1900.00.0.0.00	OUTRAS RECEITAS CORRENTES	347.536,93	0,00	0,00 %	347.536,93
1920.00.0.0.00	INDENIZAÇÕES, RESTITUIÇÕES E RESSARCIMENTOS	187.536,93	0,00	0,00 %	187.536,93
1928.00.0.0.00	INDENIZAÇÕES, RESTITUIÇÕES E RESSARCIMENTOS - ESPECÍFICAS PA	187.536,93	0,00	0,00 %	187.536,93
1928.02.0.0.00	RESTITUIÇÕES - ESPECÍFICAS PARA ESTADOS/DF/MUNICÍPIOS	187.536,93	0,00	0,00 %	187.536,93
1928.02.9.0.00	OUTRAS RESTIT.-ESPEC.ESTADOS/DF/MUNIC.NÃO ESPEC.ANTERIORMENTE	187.536,93	0,00	0,00 %	187.536,93
1928.02.9.1.00	OUTRAS RESTIT.-ESPEC.EST/DF/MUNIC.NÃO ESPEC.-PRINCIPAL	187.536,93	0,00	0,00 %	187.536,93
1928.02.9.1.01	OUTRAS RESTITUIÇÕES - RPPS	10.000,00	0,00	0,00 %	10.000,00
1928.02.9.1.02	OUTRAS RESTITUIÇÕES - PREFEITURA	167.536,93	0,00	0,00 %	167.536,93
1928.02.9.1.03	OUTRAS RESTITUIÇÕES - FMS	10.000,00	0,00	0,00 %	10.000,00
1990.00.0.0.00	DEMAIS RECEITAS CORRENTES	160.000,00	0,00	0,00 %	160.000,00
1990.99.0.0.00	OUTRAS RECEITAS	160.000,00	0,00	0,00 %	160.000,00
1990.99.1.0.00	OUTRAS RECEITAS - PRIMÁRIAS	160.000,00	0,00	0,00 %	160.000,00
1990.99.1.3.00	OUTRAS RECEITAS - PRIMÁRIAS-DÍVIDA ATIVA	160.000,00	0,00	0,00 %	160.000,00
1990.99.1.3.01	OUTRAS RECEITAS - PRIMÁRIAS-DÍVIDA ATIVA	160.000,00	0,00	0,00 %	160.000,00
2000.00.0.0.00	RECEITAS DE CAPITAL	1.685.325,77	0,00	0,00 %	1.685.325,77
2100.00.0.0.00	OPERAÇÕES DE CRÉDITO	73.507,25	0,00	0,00 %	73.507,25
2110.00.0.0.00	OPERAÇÕES DE CRÉDITO - MERCADO INTERNO	73.507,25	0,00	0,00 %	73.507,25
2118.00.0.0.00	OPERAÇÕES DE CRÉDITO - MERCADO INTERNO - ESTADOS/DF/MUNICÍP	73.507,25	0,00	0,00 %	73.507,25
2118.01.0.0.00	OPERAÇÕES DE CRÉDITO INTERNAS DE ESTADOS/DF/MUNICÍPIOS	73.507,25	0,00	0,00 %	73.507,25
2118.01.4.0.00	OPERAÇÕES DE CRÉDITO INTERNAS PARA PROGRAMAS DE MEIO AMBIENT	73.507,25	0,00	0,00 %	73.507,25
2118.01.4.1.00	OPERAÇÕES CRÉDITO INTERNAS PROGRAMAS MEIO AMBIENTE-PRINCIPAL	73.507,25	0,00	0,00 %	73.507,25
2200.00.0.0.00	ALIENAÇÃO DE BENS	84.008,28	0,00	0,00 %	84.008,28
2210.00.0.0.00	ALIENAÇÃO DE BENS MÓVEIS	84.008,28	0,00	0,00 %	84.008,28
2213.00.0.0.00	ALIENAÇÃO DE BENS MÓVEIS E SEMOVENTES	84.008,28	0,00	0,00 %	84.008,28
2213.00.1.0.00	ALIENAÇÃO DE BENS MÓVEIS E SEMOVENTES	84.008,28	0,00	0,00 %	84.008,28
2213.00.1.1.00	ALIENAÇÃO DE BENS MÓVEIS E SEMOVENTES-PRINCIPAL	84.008,28	0,00	0,00 %	84.008,28
2400.00.0.0.00	TRANSFERÊNCIAS DE CAPITAL	1.527.810,24	0,00	0,00 %	1.527.810,24
2410.00.0.0.00	TRANSFERÊNCIAS DA UNIÃO E DE SUAS ENTIDADES	1.087.646,24	0,00	0,00 %	1.087.646,24
2418.00.0.0.00	TRANSFERÊNCIAS DA UNIÃO - ESPECÍFICAS DE ESTADOS, DF E MUNIC	1.087.646,24	0,00	0,00 %	1.087.646,24
2418.03.0.0.00	TRANSF.REC.- SUS-BLOCO CUSTEIO AÇÕES SERV.PUB. SAÚDE	80.000,00	0,00	0,00 %	80.000,00
2418.03.1.0.00	TRANSFERÊNCIA DE RECURSOS DO SUS - ATENÇÃO BÁSICA	80.000,00	0,00	0,00 %	80.000,00
2418.03.1.1.00	TRANSFERÊNCIA DE RECURSOS DO SUS - ATENÇÃO BÁSICA-PRINCIPAL	80.000,00	0,00	0,00 %	80.000,00
2418.03.1.1.01	TRANSF. DE RECURSOS DO SUS P/ EST. UNID. AT ESPEC. SAÚDE	50.000,00	0,00	0,00 %	50.000,00
2418.03.1.1.02	TRANSF. DE RECURSOS DO SUS ESTRUTURAÇÃO SAÚDE BUCAL	30.000,00	0,00	0,00 %	30.000,00
2418.10.0.0.00	TRANSFERÊNCIA DE CONVÊNIO DA UNIÃO E DE SUAS ENTIDADES	1.007.646,24	0,00	0,00 %	1.007.646,24
2418.10.1.0.00	TRANSFERÊNCIAS DE CONVÊNIO DA UNIÃO PARA O SISTEMA ÚNICO DE	50.000,00	0,00	0,00 %	50.000,00
2418.10.1.1.00	TRANSF.CONV.UNIÃO-SUS-PRINCIPAL	50.000,00	0,00	0,00 %	50.000,00
2418.10.1.1.01	TRANSFERÊNCIAS DE CONVÊNIO DA UNIÃO P/ CONST. UBS	50.000,00	0,00	0,00 %	50.000,00
2418.10.2.0.00	TRANSFERÊNCIAS DE CONVÊNIO DA UNIÃO DESTINADAS A PROGRAMAS D	466.335,00	0,00	0,00 %	466.335,00
2418.10.2.1.00	TRANSF.CONV.UNIÃO Progr.EDUCAÇÃO-PRINCIPAL	466.335,00	0,00	0,00 %	466.335,00
2418.10.2.1.01	TRANSFERÊNCIAS DE CONVÊNIO DA UNIÃO P/ CONST. CRECHE	366.335,00	0,00	0,00 %	366.335,00
2418.10.2.1.02	TRANSFERÊNCIAS DE CONVÊNIO DA UNIÃO - PAR - EQUIPAMENTOS	100.000,00	0,00	0,00 %	100.000,00
2418.10.9.0.00	OUTRAS TRANSFERÊNCIAS DE CONVÊNIO DA UNIÃO	491.311,24	0,00	0,00 %	491.311,24
2418.10.9.1.00	OUTRAS TRANSFERÊNCIAS DE CONVÊNIO DA UNIÃO-PRINCIPAL	491.311,24	0,00	0,00 %	491.311,24
2418.10.9.1.01	OUTRAS TRANSFERÊNCIAS DE CONVÊNIO DA UNIÃO	491.311,24	0,00	0,00 %	491.311,24
2420.00.0.0.00	TRANSFERÊNCIAS DOS ESTADOS E DO DISTRITO FEDERAL E DE SUAS E	440.164,00	0,00	0,00 %	440.164,00
2428.00.0.0.00	TRANSFERÊNCIAS DOS ESTADOS, DISTRITO FEDERAL, E DE SUAS ENTI	440.164,00	0,00	0,00 %	440.164,00
2428.10.0.0.00	TRANSFERÊNCIAS CONVÊNIO ESTADOS/DF/MUNICÍPIOS	440.164,00	0,00	0,00 %	440.164,00
2428.10.7.0.00	TRANSF.CONVÊNIO ESTADOS PROGRAMA INFRAESTRUTURA TRANSPORTE	200.000,00	0,00	0,00 %	200.000,00
2428.10.7.1.00	TRANSF.CONV.ESTADOS Progr.INFRAEST.TRANSP-PRINCIPAL	200.000,00	0,00	0,00 %	200.000,00
2428.10.7.1.01	TRANSFERÊNCIAS DE CONVÊNIO DOS ESTADOS FEM PAVIMENTAÇÃO	200.000,00	0,00	0,00 %	200.000,00
2428.10.9.0.00	OUTRAS TRANSFERÊNCIAS DE CONVÊNIO DOS ESTADOS	240.164,00	0,00	0,00 %	240.164,00
2428.10.9.1.00	OUTRAS TRANSFERÊNCIAS DE CONVÊNIO DOS ESTADOS-PRINCIPAL	240.164,00	0,00	0,00 %	240.164,00
2428.10.9.1.01	OUTRAS TRANSFERÊNCIAS DE CONVÊNIO DOS ESTADOS	240.164,00	0,00	0,00 %	240.164,00
7000.00.0.0.00	RECEITAS CORRENTES (INTRA)	1.920.000,00	0,00	0,00 %	1.920.000,00
7200.00.0.0.00	CONTRIBUIÇÕES (INTRA)	1.880.000,00	0,00	0,00 %	1.880.000,00
7210.00.0.0.00	CONTRIBUIÇÕES SOCIAIS (INTRA)	1.880.000,00	0,00	0,00 %	1.880.000,00
7218.00.0.0.00	CONTRIBUIÇÕES SOCIAIS ESPECÍFICAS DE ESTADOS, DF E MUNICÍPIO	1.880.000,00	0,00	0,00 %	1.880.000,00
7218.03.0.0.00	CPSSS PATRONAL - SERVIDOR CIVIL - ESPECÍFICO DE EST/DF/MUN (1.880.000,00	0,00	0,00 %	1.880.000,00
7218.03.1.0.00	CPSSS PATRONAL - SERVIDOR CIVIL ATIVO (INTRA)	1.880.000,00	0,00	0,00 %	1.880.000,00
7218.03.1.1.00	CPSSS PATRONAL - SERVIDOR CIVIL ATIVO - PRINCIPAL	1.505.000,00	0,00	0,00 %	1.505.000,00
7218.03.1.1.01	CPSSS PATRONAL - SERVIDOR CIVIL ATIVO - PREFEITURA	1.300.000,00	0,00	0,00 %	1.300.000,00
7218.03.1.1.02	CPSSS PATRONAL - SERVIDOR CIVIL ATIVO - CÂMARA	15.000,00	0,00	0,00 %	15.000,00
7218.03.1.1.03	CPSSS PATRONAL - SERVIDOR CIVIL ATIVO - SAÚDE	150.000,00	0,00	0,00 %	150.000,00
7218.03.1.1.04	CPSSS PATRONAL - SERVIDOR CIVIL ATIVO - ASSISTÊNCIA	30.000,00	0,00	0,00 %	30.000,00
7218.03.1.1.05	CPSSS PATRONAL - SERVIDOR CIVIL ATIVO - CEDIDO	10.000,00	0,00	0,00 %	10.000,00
7218.03.1.2.00	CPSSS PATRONAL - SERVIDOR CIVIL ATIVO -MULTAS JUROS	20.000,00	0,00	0,00 %	20.000,00
7218.03.1.2.01	CPSSS PATRONAL - SERVIDOR CIVIL ATIVO-MULTAS E JUROS DE MORA	20.000,00	0,00	0,00 %	20.000,00
7218.03.1.3.00	CPSSS PATRONAL - SERVIDOR CIVIL ATIVO -DÍVIDA ATIVA	355.000,00	0,00	0,00 %	355.000,00
7218.03.1.3.01	CPSSS PATRONAL - SERVIDOR CIVIL ATIVO-DÍVIDA ATIVA	355.000,00	0,00	0,00 %	355.000,00
7900.00.0.0.00	OUTRAS RECEITAS CORRENTES	40.000,00	0,00	0,00 %	40.000,00
7990.00.0.0.00	DEMAIS RECEITAS CORRENTES	40.000,00	0,00	0,00 %	40.000,00
7990.01.0.0.00	APORTES PERIÓD.AMORT.DÉFICIT ATUARIAL RPPS	20.000,00	0,00	0,00 %	20.000,00
7990.01.1.0.00	APORTES PERIÓD.AMORT.DÉFICIT ATUARIAL RPPS	20.000,00	0,00	0,00 %	20.000,00
7990.01.1.1.00	APORTES PERIÓD.AMORT.DÉFICIT ATUARIAL RPPS-PRINCIPAL	20.000,00	0,00	0,00 %	20.000,00
7990.01.1.1.01	APORTES PERIÓDICOS P/ AMORTIZAçãO DE DÉFICIT ATUARIAL	20.000,00	0,00	0,00 %	20.000,00

**PREFEITURA MUNICIPAL DE SANTA CRUZ**

AV 3 DE MAIO Nº 276 CENTRO

24301475/0001-86

Exercício: 2021

Page 5

BALANCETE DE RECEITA POR DEDUÇÃO

Código	Descrição	Previsão	Dedução	% Ded.	Previsão Líquida
7990.03.1.0.00	COMPENSAÇÕES FINANCEIRAS ENTRE O RGPS E OS RPPS	20.000,00	0,00	0,00 %	20.000,00
7990.03.1.1.00	COMPENS.FINANC.ENTRE O RGPS E OS RPPS-PRINCIPAL	20.000,00	0,00	0,00 %	20.000,00
7990.03.1.1.01	COMPENSAÇÕES FINANCEIRAS ENTRE REGIMES DE PREVIDÊNCIAS	20.000,00	0,00	0,00 %	20.000,00
Total do orçamento:		47.145.834,20	3.792.800,00	8,04 %	43.353.034,20



PREFEITURA MUNICIPAL DE SANTA CRUZ

AV 3 DE MAIO Nº 276 CENTRO

24301475/0001-86

Exercício: 2021

DESPESA ORÇADA POR FUNÇÃO

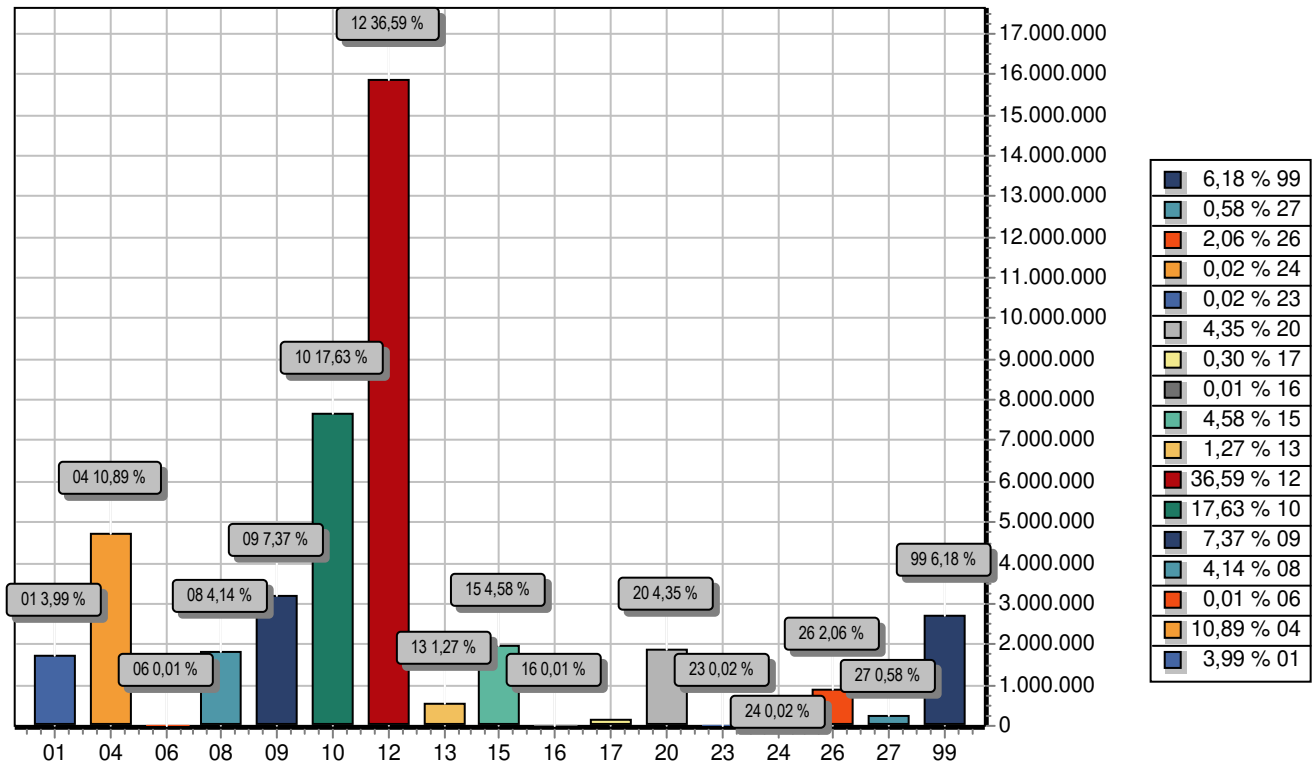

FUNÇÃO	DOTAÇÃO
01 Legislativa	1.730.000,00
04 Administração	4.722.944,00
06 Segurança Pública	5.000,00
08 Assistência Social	1.796.673,89
09 Previdência Social	3.195.000,00
10 Saúde	7.641.109,00
12 Educação	15.862.575,68
13 Cultura	551.000,00
15 Urbanismo	1.986.000,00
16 Habitação	5.000,00
17 Saneamento	130.000,00
20 Agricultura	1.886.000,00
23 Comércio e Serviços	10.000,00
24 Comunicações	7.000,00
26 Transporte	893.000,00
27 Desporto e Lazer	251.200,00
99 Reserva de Contingência	2.680.531,63
TOTAL	43.353.034,20



PREFEITURA MUNICIPAL DE SANTA CRUZ

AV 3 DE MAIO Nº 276 CENTRO

24301475/0001-86

Exercício: 2021

DESPEZA ORÇADA POR FUNÇÃO



PREFEITURA MUNICIPAL DE SANTA CRUZ

AV 3 DE MAIO Nº 276 CENTRO

24301475/0001-86

Exercício: 2021

DESPEZA ORÇADA POR GRUPO

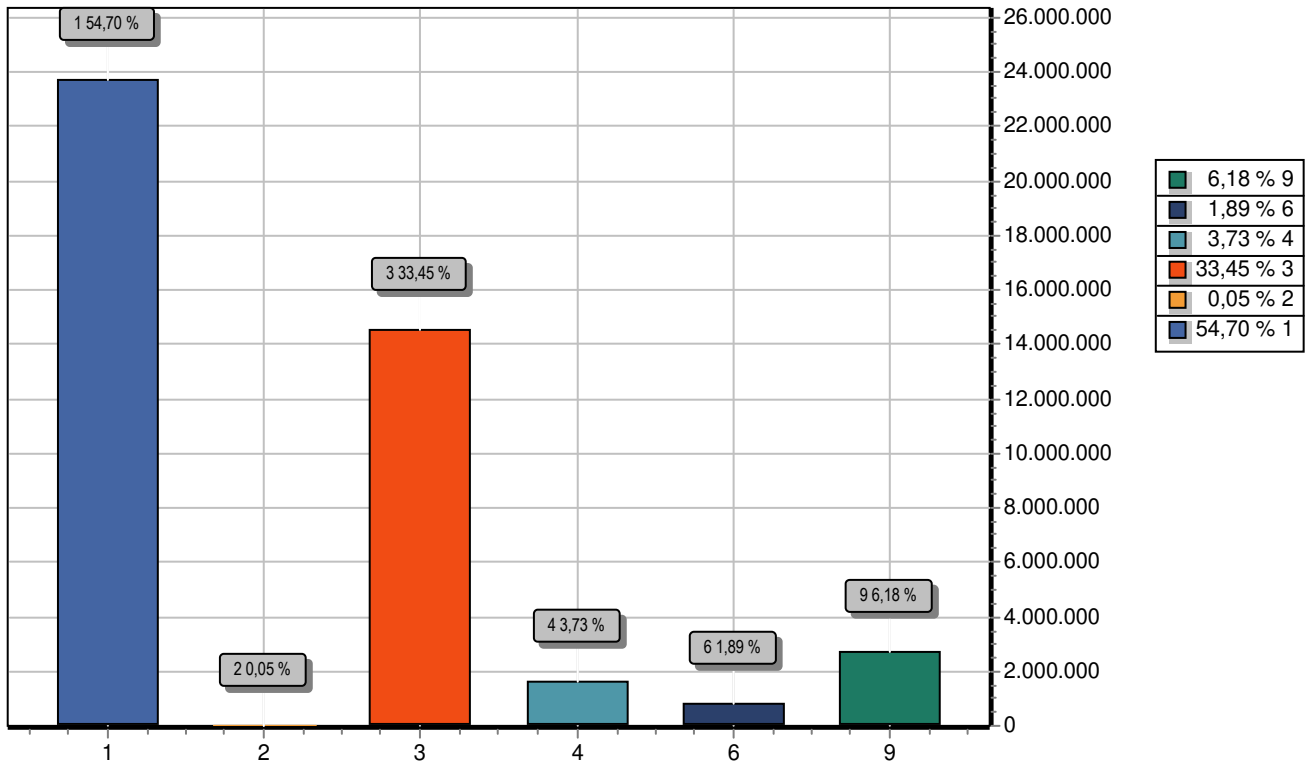

GRUPO		DOTAÇÃO
1	PESSOAL E ENCARGOS SOCIAIS	23.712.679,00
2	JUROS E ENCARGOS DA DÍVIDA	20.726,00
3	OUTRAS DESPESAS CORRENTES	14.499.875,68
4	INVESTIMENTOS	1.619.221,89
6	AMORTIZAÇÃO DA DÍVIDA	820.000,00
9	RESERVA DE CONTINGÊNCIA	2.680.531,63
TOTAL		43.353.034,20



PREFEITURA MUNICIPAL DE SANTA CRUZ

AV 3 DE MAIO Nº 276 CENTRO

24301475/0001-86

Exercício: 2021

RECEITA PREVISTA

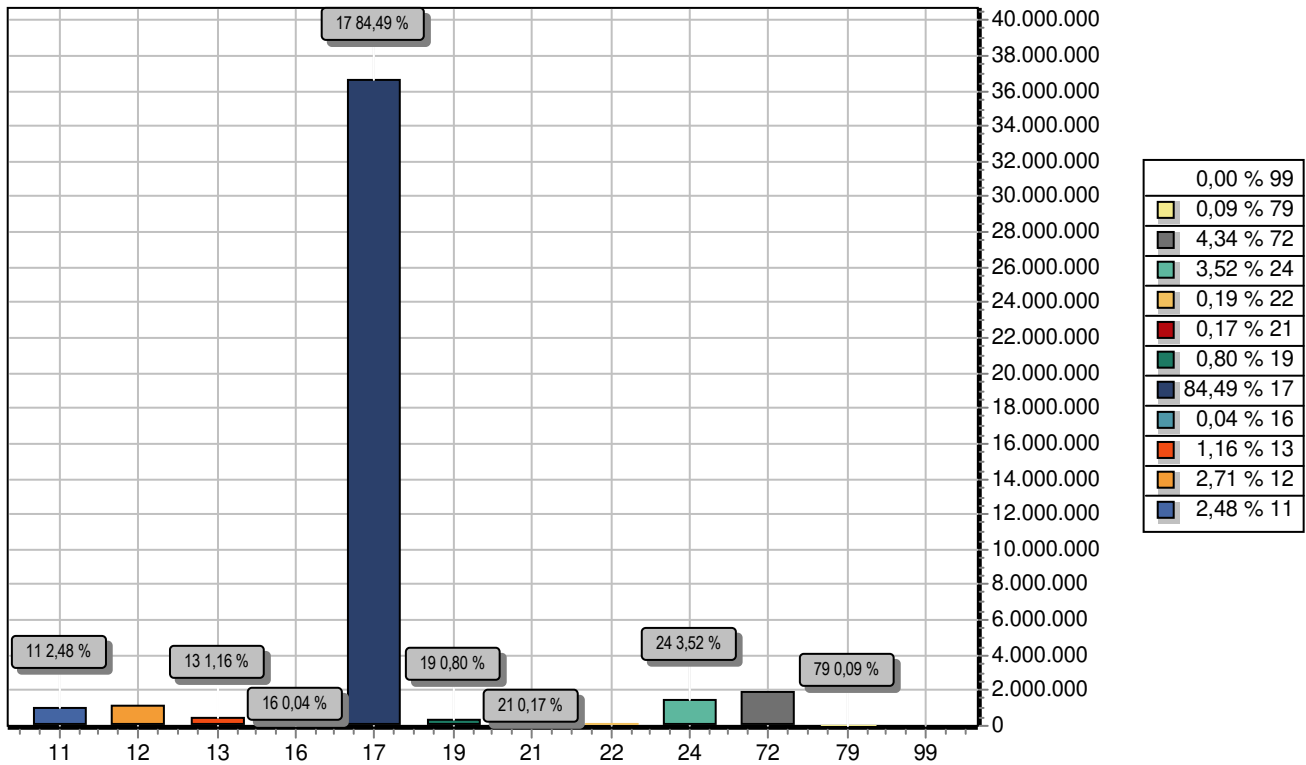

CODIGO		PREVISTO
11	IMPOSTOS, TAXAS E CONTRIBUIÇÕES DE MELHORIA	1.075.500,00
12	CONTRIBUIÇÕES	1.175.000,00
13	RECEITA PATRIMONIAL	504.000,00
16	RECEITA DE SERVIÇOS	15.544,50
17	TRANSFERÊNCIAS CORRENTES	36.630.127,00
19	OUTRAS RECEITAS CORRENTES	347.536,93
21	OPERAÇÕES DE CRÉDITO	73.507,25
22	ALIENAÇÃO DE BENS	84.008,28
24	TRANSFERÊNCIAS DE CAPITAL	1.527.810,24
72	CONTRIBUIÇÕES (INTRA)	1.880.000,00
79	OUTRAS RECEITAS CORRENTES	40.000,00
99	RECURSOS ARRECADADOS EM EXERCÍCIOS ANTERIORES	
TOTAL		43.353.034,20



PREFEITURA MUNICIPAL DE SANTA CRUZ

AV 3 DE MAIO Nº 276 CENTRO

24301475/0001-86

Exercício: 2021

RECEITA PREVISTA



Código	Especificação	F.R.	Desdobramento	SubCategoria Fonte	Categoria Econômica
1000.00.0.0	RECEITAS CORRENTES	0.000.000			43.540.508,43
1100.00.0.0	IMPOSTOS, TAXAS E CONTRIBUIÇÕES DE MELHORIA	0.000.000		1.075.500,00	
1110.00.0.0	IMPOSTOS	0.000.000		1.008.000,00	
1113.00.0.0	IMPOSTOS SOBRE A RENDA E PROVENTOS DE QUALQUER NATUREZA	0.000.000	620.000,00		
1113.03.0.0	IMPOSTO SOBRE A RENDA - RETIDO NA FONTE	0.000.000	620.000,00		
1113.03.1.0	IMPOSTO SOBRE A RENDA - RETIDO NA FONTE - TRABALHO	0.000.000	600.000,00		
1113.03.1.1	IRRF-TRABALHO-PRINCIPAL	0.01.00	600.000,00		
1113.03.4.0	IRRF-OUTROS RENDIMENTOS	0.000.000	20.000,00		
1113.03.4.1	IRRF-OUTROS RENDIMENTOS-PRINCIPAL	0.01.00	20.000,00		
1118.00.0.0	IMPOSTOS ESPECÍFICOS DE ESTADOS, DF E MUNICÍPIOS	0.000.000	388.000,00		
1118.01.0.0	IMPOSTOS SOBRE O PATRIMÔNIO PARA ESTADOS/DF/MUNICÍPIOS	0.000.000	66.000,00		
1118.01.1.0	IMPOSTO SOBRE A PROPRIEDADE PREDIAL E TERRITORIAL URBANA	0.000.000	42.000,00		
1118.01.1.1	IPTU-PRINCIPAL	0.01.00	30.000,00		
1118.01.1.2	IPTU-MULTAS JUROS	0.01.00	5.000,00		
1118.01.1.3	IPTU-DIVIDA ATIVA	0.01.00	6.000,00		
1118.01.1.4	IPTU-DIVIDA ATIVA MULTAS JUROS	0.01.00	1.000,00		
1118.01.4.0	IMPOSTO TRANSMISSÃO "INTER VIVOS" BENS IMÓV.DIR.REAL IMOVEIS	0.000.000	24.000,00		
1118.01.4.1	ITBI-PRINCIPAL	0.01.00	20.000,00		
1118.01.4.2	ITBI-MULTAS JUROS	0.01.00	1.000,00		
1118.01.4.3	ITBI-DIVIDA ATIVA	0.01.00	2.000,00		
1118.01.4.4	ITBI-DIVIDA ATIVA MULTAS JUROS	0.01.00	1.000,00		
1118.02.0.0	IMPOSTOS PRODUÇÃO, CIRCULAÇÃO MERCADORIAS E SERVIÇO	0.000.000	322.000,00		
1118.02.3.0	IMPOSTO SOBRE SERVIÇOS DE QUALQUER NATUREZA	0.000.000	322.000,00		
1118.02.3.1	ISS-PRINCIPAL	0.01.00	300.000,00		
1118.02.3.2	ISS-MULTAS JUROS	0.01.00	5.000,00		
1118.02.3.3	ISS-DIVIDA ATIVA	0.01.00	15.000,00		
1118.02.3.4	ISS-DIVIDA ATIVA MULTAS JUROS	0.01.00	2.000,00		
1120.00.0.0	TAXAS	0.000.000		57.500,00	
1122.00.0.0	TAXAS PELA PRESTAÇÃO DE SERVIÇOS	0.000.000	16.000,00		
1122.01.0.0	TAXAS PELA PRESTAÇÃO DE SERVIÇOS	0.000.000	16.000,00		
1122.01.1.0	TAXAS PELA PRESTAÇÃO DE SERVIÇOS	0.000.000	16.000,00		
1122.01.1.1	TAXAS PELA PRESTAÇÃO DE SERVIÇOS-PRINCIPAL	0.01.00	16.000,00		
1128.00.0.0	TAXAS - ESPECÍFICAS DE ESTADOS, DF E MUNICÍPIOS	0.000.000	41.500,00		
1128.01.0.0	TAXAS DE INSPEÇÃO, CONTROLE E FISCALIZAÇÃO	0.000.000	41.500,00		
1128.01.9.0	TAXAS DE INSPEÇÃO, CONTROLE E FISCALIZAÇÃO - OUTRAS	0.000.000	41.500,00		
1128.01.9.1	TAXAS INSP.CONTR.FISC.-OUTRAS-PRINCIPAL	0.01.00	41.500,00		
1130.00.0.0	CONTRIBUIÇÃO DE MELHORIA	0.000.000		10.000,00	
1138.00.0.0	CONTRIBUIÇÃO DE MELHORIA - ESPECÍFICA DE ESTADOS, DF E MUNIC	0.000.000	10.000,00		
1138.99.0.0	OUTRAS CONTRIBUIÇÕES DE MELHORIA	0.000.000	10.000,00		
1138.99.1.0	OUTRAS CONTRIBUIÇÕES DE MELHORIA	0.000.000	10.000,00		
1138.99.1.1	OUTRAS CONTRIBUIÇÕES DE	0.01.00	10.000,00		



Código	Especificação	F.R.	Desdobramento	SubCategoria Fonte	Categoria Econômica
1200.00.0.0	MELHORIA-PRINCIPAL CONTRIBUIÇÕES	0.000.000		1.175.000,00	
1210.00.0.0	CONTRIBUIÇÕES SOCIAIS	0.000.000		955.000,00	
1218.00.0.0	CONTRIBUIÇÕES SOCIAIS ESPECÍFICAS DE ESTADOS, DF E MUNICÍPIO	0.000.000	955.000,00		
1218.01.0.0	CONTRIB.SERV.CIVIL PLANO SEGURIDADE SOCIAL-EST/DF/MUNIC.	0.000.000	955.000,00		
1218.01.1.0	CPSSS DO SERVIDOR CIVIL ATIVO	0.000.000	955.000,00		
1218.01.1.1	CPSSS DO SERVIDOR CIVIL ATIVO - PRINCIPAL	0.01.00	945.000,00		
1218.01.1.2	CPSSS DO SERVIDOR CIVIL ATIVO - MULTAS E JUROS DE MORA	0.01.00	10.000,00		
1240.00.0.0	CONTRIBUIÇÃO PARA O CUSTEIO DO SERVIÇO DE ILUMINAÇÃO PÚBLICA	0.000.000		220.000,00	
1240.00.0.0	CONTRIBUIÇÃO PARA O CUSTEIO DO SERVIÇO DE ILUMINAÇÃO PÚBLICA	0.000.000	220.000,00		
1240.00.1.0	CONTRIBUIÇÃO PARA O CUSTEIO DO SERVIÇO DE ILUMINAÇÃO PÚBLICA	0.000.000	220.000,00		
1240.00.1.1	CONTRIBUIÇOCUSTEIO SERVIÇO ILUMINAÇÃO PÚBLICA-PRINCIPAL	0.01.00	220.000,00		
1300.00.0.0	RECEITA PATRIMONIAL	0.000.000		504.000,00	
1320.00.0.0	VALORES MOBILIÁRIOS	0.000.000		504.000,00	
1321.00.0.0	JUROS E CORREÇÕES MONETÁRIAS	0.000.000	504.000,00		
1321.00.1.0	REMUNERAÇÃO DE DEPÓSITOS BANCÁRIOS	0.000.000	3.000,00		
1321.00.1.0	REMUNERAÇÃO DE DEPÓSITOS BANCÁRIOS	0.000.000	10.000,00		
1321.00.1.0	REMUNERAÇÃO DE DEPÓSITOS BANCÁRIOS	0.000.000	10.000,00		
1321.00.1.0	REMUNERAÇÃO DE DEPÓSITOS BANCÁRIOS	0.000.000	10.000,00		
1321.00.1.0	REMUNERAÇÃO DE DEPÓSITOS BANCÁRIOS	0.000.000	11.000,00		
1321.00.1.0	REMUNERAÇÃO DE DEPÓSITOS BANCÁRIOS	0.000.000	20.000,00		
1321.00.1.0	REMUNERAÇÃO DE DEPÓSITOS BANCÁRIOS	0.000.000	30.000,00		
1321.00.1.1	REMUNERAÇÃO DE DEPÓSITOS BANCÁRIOS-PRINCIPAL	0.01.00	20.000,00		
1321.00.1.1	REMUNERAÇÃO DE DEPÓSITOS BANCÁRIOS-PRINCIPAL	0.01.00	10.000,00		
1321.00.1.1	REMUNERAÇÃO DE DEPÓSITOS BANCÁRIOS-PRINCIPAL	0.01.00	5.000,00		
1321.00.1.1	REMUNERAÇÃO DE DEPÓSITOS BANCÁRIOS-PRINCIPAL	0.01.00	10.000,00		
1321.00.1.1	REMUNERAÇÃO DE DEPÓSITOS BANCÁRIOS-PRINCIPAL	0.01.00	1.000,00		
1321.00.1.1	REMUNERAÇÃO DE DEPÓSITOS BANCÁRIOS-PRINCIPAL	0.05.00	30.000,00		
1321.00.1.1	REMUNERAÇÃO DE DEPÓSITOS BANCÁRIOS-PRINCIPAL	0.05.00	10.000,00		
1321.00.1.1	REMUNERAÇÃO DE DEPÓSITOS BANCÁRIOS-PRINCIPAL	0.05.00	3.000,00		
1321.00.1.1	REMUNERAÇÃO DE DEPÓSITOS BANCÁRIOS-PRINCIPAL	0.05.00	5.000,00		
1321.00.4.0	REMUNERAÇÃO DOS RECURSOS DO REGIME PRÓPRIO DE PREVIDÊNCIA SO	0.000.000	410.000,00		
1321.00.4.1	REMUNERAÇÃO RECURSOS RPPS-PRINCIPAL	0.01.00	410.000,00		
1600.00.0.0	RECEITA DE SERVIÇOS	0.000.000		15.544,50	
1610.00.0.0	SERVIÇOS ADMINISTRATIVOS E COMERCIAIS GERAIS	0.000.000		15.544,50	
1610.02.0.0	INSCRIÇÃO EM CONCURSOS E PROCESSOS SELETIVOS	0.000.000	15.544,50		
1610.02.1.0	INSCRIÇÃO EM CONCURSOS E PROCESSOS SELETIVOS	0.000.000	15.544,50		
1610.02.1.1	INSCRIÇÃO EM CONCURSOS E PROCESSOS SELETIVOS-PRINCIPAL	0.01.00	15.544,50		
1700.00.0.0	TRANSFERÊNCIAS CORRENTES	0.000.000		40.422.927,00	
1710.00.0.0	TRANSFERÊNCIAS DA UNIÃO E DE SUAS ENTIDADES	0.000.000		25.715.900,00	
1718.00.0.0	TRANSFERÊNCIAS UNIÃO -	0.000.000	25.715.900,00		



Código	Especificação	F.R.	Desdobramento	SubCategoria Fonte	Categoria Econômica
1718.01.0.0	ESPECIF. ESTADOS, DF E MUNICIPIOS PARTICIPAÇÃO NA RECEITA DA UNIÃO	0.000.000	16.601.000,00		
1718.01.2.0	COTA-PARTE DO FUNDO PARTICIPAÇÃO MUNICIPIOS-COTA MENSAL	0.000.000	15.000.000,00		
1718.01.2.1	COTA-PARTE DO FPM - COTA MENSAL - PRINCIPAL	0.01.00	15.000.000,00		
1718.01.3.0	COTA-PARTE FUNDO DE PARTIC. MUNIC.- 1% COTA DEZEMBRO	0.000.000	850.000,00		
1718.01.3.1	COTA-PARTE DO FPM-1% COTA-DEZEMBRO - PRINCIPAL	0.01.00	850.000,00		
1718.01.4.0	COTA-PARTE FUNDO DE PARTIC.DOS MUNIC.- 1% COTA JULHO	0.000.000	750.000,00		
1718.01.4.1	COTA-PARTE DO FPM-1% COTA-JULHO - PRINCIPAL	0.01.00	750.000,00		
1718.01.5.0	COTA-PARTE DO IMPOSTO SOBRE A PROPRIEDADE TERRITORIAL RURAL	0.000.000	1.000,00		
1718.01.5.1	COTA-PARTE DO IMPOSTO-PROPRIED.TERRIT.RURAL-PRINCIPAL	0.01.00	1.000,00		
1718.02.0.0	TRANSF.COMPENS.FINANC. PELA EXPLORAÇ. DE REC.NATURAIS	0.000.000	220.000,00		
1718.02.6.0	COTA-PARTE DO FUNDO ESPECIAL DO PETRÓLEO - FEP	0.000.000	220.000,00		
1718.02.6.1	COTA-PARTE DO FUNDO ESPECIAL DO PETRÓLEO - FEP-PRINCIPAL	0.01.00	220.000,00		
1718.03.0.0	TRANSF.RECURS.SUS-FUNDO A FUNDO-CUSTEIO SERV.PUB.SAUDE	0.000.000	4.956.900,00		
1718.03.1.0	TRANSFERÊNCIA DE RECURSOS DO SUS - ATENÇÃO BÁSICA	0.000.000	188.000,00		
1718.03.1.0	TRANSFERÊNCIA DE RECURSOS DO SUS - ATENÇÃO BÁSICA	0.000.000	3.385.000,00		
1718.03.1.1	TRANSFERÊNCIA DE RECURSOS DO SUS - ATENÇÃO BÁSICA-PRINCIPAL	0.05.00	188.000,00		
1718.03.1.1	TRANSFERÊNCIA DE RECURSOS DO SUS - ATENÇÃO BÁSICA-PRINCIPAL	0.05.00	3.385.000,00		
1718.03.2.0	TRANSF.SUS - ATENÇÃO MÉDIA/ALTA COMPLEX.AMB E HOSPITALAR	0.000.000	10.000,00		
1718.03.2.0	TRANSF.SUS - ATENÇÃO MÉDIA/ALTA COMPLEX.AMB E HOSPITALAR	0.000.000	1.080.000,00		
1718.03.2.1	SUS-ATENÇÃO MÉDIA E ALTA COMPLEX. AMB E HOSPIT- PRINCIPAL	0.05.00	10.000,00		
1718.03.2.1	SUS-ATENÇÃO MÉDIA E ALTA COMPLEX. AMB E HOSPIT- PRINCIPAL	0.05.00	1.080.000,00		
1718.03.3.0	TRANSFERÊNCIA DE RECURSOS DO SUS - VIGILÂNCIA EM SAÚDE	0.000.000	142.000,00		
1718.03.3.1	TRANSF.SUS - VIGILÂNCIA EM SAÚDE - PRINCIPAL	0.05.00	142.000,00		
1718.03.4.0	TRANSFERÊNCIA DE RECURSOS DO SUS - ASSISTÊNCIA FARMACÊUTICA	0.000.000	90.000,00		
1718.03.4.1	TRANSF.DE RECURSOS SUS - ASSIST.FARMACÊUTICA- PRINCIPAL	0.05.00	90.000,00		
1718.03.5.0	TRANSFERÊNCIA DE RECURSOS DO SUS - GESTÃO DO SUS	0.000.000	61.900,00		
1718.03.5.1	TRANSFERÊNCIA DE RECURSOS DO SUS - GESTÃO DO SUS-PRINCIPAL	0.05.00	61.900,00		
1718.05.0.0	TRANSFER.DE RECURSOS DO FUNDO NAC. DESENV.EDUCAÇÃO FNDE	0.000.000	1.360.000,00		
1718.05.1.0	TRANSFERÊNCIAS DO SALÁRIO-EDUCAÇÃO	0.000.000	500.000,00		
1718.05.1.1	TRANSFERÊNCIAS DO SALÁRIO-EDUCAÇÃO-PRINCIPAL	0.05.13	500.000,00		
1718.05.2.0	TRANSF. DIRETAS-FNDE REF. PROG.DINHEIRO DIRETO NA ESC-PDDE	0.000.000	10.000,00		
1718.05.2.1	TRANSF.DIRETAS DO FNDE- PROGRAMA PDDE- PRINCIPAL	0.05.00	10.000,00		
1718.05.3.0	TRANSF.DIRETAS DO FNDE REF.PROG.NAC. ALIM. ESCOLAR-PNAE	0.000.000	400.000,00		
1718.05.3.1	TRANSF. DIRETAS DO FNDE - PROGRAMA PNAE - PRINCIPAL	0.05.00	400.000,00		
1718.05.4.0	TRANSFER.FNDE REF.AO PROG.NAC.APOIO TRANSP.ESCOLAR-PNATE	0.000.000	350.000,00		
1718.05.4.1	TRANSF. DIRETAS DO FNDE - PROGRAMA PNATE - PRINCIPAL	0.05.00	350.000,00		
1718.05.9.0	OUTRAS TRANSF.DIRETAS FUNDO NAC.DESENV.EDUC.FNDE	0.000.000	100.000,00		
1718.05.9.1	OUTRAS TRANSF.DIRETAS FUNDO NAC.DESENV.FNDE-PRINCIPAL	0.05.00	100.000,00		
1718.06.0.0	TRANSFERÊNCIA FINANCEIRA ICMS -	0.000.000	8.000,00		



Código	Especificação	F.R.	Desdobramento	SubCategoria Fonte	Categoria Econômica
	DESONERAÇÃO – L.C. Nº 87/96				
1718.06.1.0	TRANSFERÊNCIA FINANCEIRA ICMS – DESONERAÇÃO – L.C. Nº 87/96	0.000.000	8.000,00		
1718.06.1.1	TRANSF.FINANC.ICMS-DESON-L.C. Nº 87/96-PRINCIPAL	0.01.00	8.000,00		
1718.09.0.0	TRANSF.RECUR.COMPLEM.UNIÃO FUNDEB	0.000.000	1.760.000,00		
1718.09.1.0	TRANSF.RECUR.COMPLEM.UNIÃO FUNDEB	0.000.000	1.760.000,00		
1718.09.1.1	TRANSF.RECUR.COMPLEM.UNIÃO FUNDEB-PRINCIPAL	0.05.00	1.760.000,00		
1718.12.0.0	TRANSF.DE RECURSOS DO FUNDO NACIONAL DE ASSIST.SOCIAL-FNAS	0.000.000	810.000,00		
1718.12.1.0	TRANSF.DE RECURSOS DO FUNDO NACIONAL DE ASSIST.SOCIAL-FNAS	0.000.000	810.000,00		
1718.12.1.1	TRANSFERÊNCIAS DE RECURSOS DO FNAS - PRINCIPAL	0.05.00	810.000,00		
1720.00.0.0	TRANSFERÊNCIAS ESTADOS E DO DF E DE SUAS ENTIDADES	0.000.000		4.505.000,00	
1728.00.0.0	TRANSFERÊNCIAS ESTADOS - ESPECÍFICAS ESTADOS, DF E MUNIC.	0.000.000	4.505.000,00		
1728.01.0.0	PARTICIPAÇÃO NA RECEITA DOS ESTADOS	0.000.000	4.455.000,00		
1728.01.1.0	COTA-PARTE DO ICMS	0.000.000	3.400.000,00		
1728.01.1.1	COTA-PARTE DO ICMS-PRINCIPAL	0.01.00	3.400.000,00		
1728.01.2.0	COTA-PARTE DO IPVA	0.000.000	540.000,00		
1728.01.2.1	COTA-PARTE DO IPVA-PRINCIPAL	0.01.00	540.000,00		
1728.01.3.0	COTA-PARTE DO IPI - MUNICÍPIOS	0.000.000	15.000,00		
1728.01.3.1	COTA-PARTE DO IPI - MUNICÍPIOS-PRINCIPAL	0.01.00	15.000,00		
1728.01.4.0	COTA-PARTE CONTRIBUIÇÃO INTERVENÇÃO DOMÍNIO ECONÔMICO	0.000.000	40.000,00		
1728.01.4.1	COTA-PARTE CIDE-PRINCIPAL	0.01.00	40.000,00		
1728.01.9.0	OUTRAS TRANSFERÊNCIAS DOS ESTADOS	0.000.000	460.000,00		
1728.01.9.1	OUTRAS TRANSFERÊNCIAS DOS ESTADOS-PRINCIPAL	0.02.00	460.000,00		
1728.03.0.0	TRANSF.RECURSOS ESTADO PROGRAMAS SAÚDE-FUNDO A FUNDO	0.000.000	50.000,00		
1728.03.1.0	TRANSF.RECURSOS ESTADO PROGRAMAS SAÚDE-FUNDO A FUNDO	0.000.000	50.000,00		
1728.03.1.1	TRANSF.RECUR.ESTADO Progr.SAÚDE-FUNDO A FUNDO-PRINCIPAL	0.02.00	50.000,00		
1730.00.0.0	TRANSFERÊNCIAS DOS MUNICÍPIOS E DE SUAS ENTIDADES	0.000.000		194.827,00	
1738.00.0.0	TRANSFERÊNCIAS MUNICÍPIOS -ESPECÍFICAS ESTADOS, DF E MUNIC.	0.000.000	194.827,00		
1738.02.0.0	TRANSFERÊNCIAS DE MUNICÍPIOS A CONSÓRCIOS PÚBLICOS	0.000.000	194.827,00		
1738.02.1.0	TRANSFERÊNCIAS DE MUNICÍPIOS A CONSÓRCIOS PÚBLICOS	0.000.000	86.218,00		
1738.02.1.0	TRANSFERÊNCIAS DE MUNICÍPIOS A CONSÓRCIOS PÚBLICOS	0.000.000	108.609,00		
1738.02.1.1	TRANSFERÊNCIAS DE MUNICÍPIOS A CONSÓRCIOS PÚBLICOS-PRINCIPAL	0.01.00	86.218,00		
1738.02.1.1	TRANSFERÊNCIAS DE MUNICÍPIOS A CONSÓRCIOS PÚBLICOS-PRINCIPAL	0.01.00	108.609,00		
1750.00.0.0	TRANSFERÊNCIAS DE OUTRAS INSTITUIÇÕES PÚBLICAS	0.000.000		10.007.200,00	
1758.00.0.0	TRANSF.OUTRAS INSTIT.PÚBL.-ESPEC.EST/DF/MUNICÍPIOS	0.000.000	10.007.200,00		
1758.01.0.0	TRANSFERÊNCIAS DE RECURSOS DO FUNDEB	0.000.000	10.007.200,00		
1758.01.1.0	TRANSFERÊNCIAS DE RECURSOS DO FUNDEB	0.000.000	10.007.200,00		
1758.01.1.1	TRANSFERÊNCIAS DE RECURSOS DO FUNDEB-PRINCIPAL	0.05.00	10.007.200,00		
1900.00.0.0	OUTRAS RECEITAS CORRENTES	0.000.000		347.536,93	
1920.00.0.0	INDENIZAÇÕES, RESTITUIÇÕES E RESSARCIMENTOS	0.000.000		187.536,93	
1928.00.0.0	INDENIZAÇÕES, RESTITUIÇÕES E RESSARCIMENTOS - ESPECÍFICAS PA	0.000.000	187.536,93		



Código	Especificação	F.R.	Desdobramento	SubCategoria Fonte	Categoria Econômica
1928.02.0.0	RESTITUIÇÕES - ESPECÍFICAS PARA ESTADOS/DF/MUNICÍPIOS	0.000.000	187.536,93		
1928.02.9.0	OUTRAS RESTIT.-ESPEC.ESTADOS/DF/MUNIC.NÃO ESPEC.ANTERIORMENTE	0.000.000	10.000,00		
1928.02.9.0	OUTRAS RESTIT.-ESPEC.ESTADOS/DF/MUNIC.NÃO ESPEC.ANTERIORMENTE	0.000.000	10.000,00		
1928.02.9.0	OUTRAS RESTIT.-ESPEC.ESTADOS/DF/MUNIC.NÃO ESPEC.ANTERIORMENTE	0.000.000	167.536,93		
1928.02.9.1	OUTRAS RESTIT.-ESPEC.EST/DF/MUNIC.NÃO ESPEC.-PRINCIPAL	0.01.00	167.536,93		
1928.02.9.1	OUTRAS RESTIT.-ESPEC.EST/DF/MUNIC.NÃO ESPEC.-PRINCIPAL	0.01.00	10.000,00		
1928.02.9.1	OUTRAS RESTIT.-ESPEC.EST/DF/MUNIC.NÃO ESPEC.-PRINCIPAL	0.01.00	10.000,00		
1990.00.0.0	DEMAIS RECEITAS CORRENTES	0.000.000		160.000,00	
1990.99.0.0	OUTRAS RECEITAS	0.000.000	160.000,00		
1990.99.1.0	OUTRAS RECEITAS - PRIMÁRIAS	0.000.000	160.000,00		
1990.99.1.3	OUTRAS RECEITAS - PRIMÁRIAS-DÍVIDA ATIVA	0.01.00	160.000,00		
2000.00.0.0	RECEITAS DE CAPITAL	0.000.000			1.685.325,77
2100.00.0.0	OPERAÇÕES DE CRÉDITO	0.000.000		73.507,25	
2110.00.0.0	OPERAÇÕES DE CRÉDITO - MERCADO INTERNO	0.000.000		73.507,25	
2118.00.0.0	OPERAÇÕES DE CRÉDITO - MERCADO INTERNO - ESTADOS/DF/MUNICÍPI	0.000.000	73.507,25		
2118.01.0.0	OPERAÇÕES DE CRÉDITO INTERNAS DE ESTADOS/DF/MUNICÍPIOS	0.000.000	73.507,25		
2118.01.4.0	OPERAÇÕES DE CRÉDITO INTERNAS PARA PROGRAMAS DE MEIO AMBIENT	0.000.000	73.507,25		
2200.00.0.0	ALIENAÇÃO DE BENS	0.000.000		84.008,28	
2210.00.0.0	ALIENAÇÃO DE BENS MÓVEIS	0.000.000		84.008,28	
2213.00.0.0	ALIENAÇÃO DE BENS MÓVEIS E SEMOVENTES	0.000.000	84.008,28		
2213.00.1.0	ALIENAÇÃO DE BENS MÓVEIS E SEMOVENTES	0.000.000	84.008,28		
2400.00.0.0	TRANSFERÊNCIAS DE CAPITAL	0.000.000		1.527.810,24	
2410.00.0.0	TRANSFERÊNCIAS DA UNIÃO E DE SUAS ENTIDADES	0.000.000		1.087.646,24	
2418.00.0.0	TRANSFERÊNCIAS DA UNIÃO - ESPECÍFICAS DE ESTADOS, DF E MUNIC	0.000.000	1.087.646,24		
2418.03.0.0	TRANSF.REC.- SUS-BLOCO CUSTEIO AÇÕES SERV.PUB. SAÚDE	0.000.000	80.000,00		
2418.03.1.0	TRANSFERÊNCIA DE RECURSOS DO SUS - ATENÇÃO BÁSICA	0.000.000	30.000,00		
2418.03.1.0	TRANSFERÊNCIA DE RECURSOS DO SUS - ATENÇÃO BÁSICA	0.000.000	50.000,00		
2418.03.1.1	TRANSFERÊNCIA DE RECURSOS DO SUS - ATENÇÃO BÁSICA-PRINCIPAL	0.05.00	30.000,00		
2418.03.1.1	TRANSFERÊNCIA DE RECURSOS DO SUS - ATENÇÃO BÁSICA-PRINCIPAL	0.05.00	50.000,00		
2418.10.0.0	TRANSFERÊNCIA DE CONVÊNIO DA UNIÃO E DE SUAS ENTIDADES	0.000.000	1.007.646,24		
2418.10.1.0	TRANSFERÊNCIAS DE CONVÊNIO DA UNIÃO PARA O SISTEMA ÚNICO DE	0.000.000	50.000,00		
2418.10.1.1	TRANSF.CONV.UNIÃO-SUS-PRINCIPAL	0.05.00	50.000,00		
2418.10.2.0	TRANSFERÊNCIAS DE CONVÊNIO DA UNIÃO DESTINADAS A PROGRAMAS D	0.000.000	466.335,00		
2418.10.2.1	TRANSF.CONV.UNIÃO Progr.EDUCAÇÃO-PRINCIPAL	0.05.00	100.000,00		
2418.10.2.1	TRANSF.CONV.UNIÃO Progr.EDUCAÇÃO-PRINCIPAL	0.05.00	366.335,00		
2418.10.9.0	OUTRAS TRANSFERÊNCIAS DE CONVÊNIO DA UNIÃO	0.000.000	491.311,24		
2418.10.9.1	OUTRAS TRANSFERÊNCIAS DE CONVÊNIO DA UNIÃO-PRINCIPAL	0.01.00	491.311,24		
2420.00.0.0	TRANSFERÊNCIAS DOS ESTADOS E DO DISTRITO FEDERAL E DE SUAS E	0.000.000		440.164,00	
2428.00.0.0	TRANSFERÊNCIAS DOS ESTADOS, DISTRITO	0.000.000	440.164,00		



Código	Especificação	F.R.	Desdobramento	SubCategoria Fonte	Categoria Econômica
	FEDERAL, E DE SUAS ENTI				
2428.10.0.0	TRANSFERÊNCIAS CONVÊNIOS ESTADOS/DF/MUNICIPIOS	0.000.000	440.164,00		
2428.10.7.0	TRANSF.CONVÊNIOS ESTADOS PROGRAMA INFRAESTRUTURA TRANSPORTE	0.000.000	200.000,00		
2428.10.7.1	TRANSF.CONV.ESTADOS PROGR.INFRAEST.TRANSP-PRINCIPAL	0.02.00	200.000,00		
2428.10.9.0	OUTRAS TRANSFERÊNCIAS DE CONVÊNIO DOS ESTADOS	0.000.000	240.164,00		
2428.10.9.1	OUTRAS TRANSFERÊNCIAS DE CONVÊNIO DOS ESTADOS-PRINCIPAL	0.01.00	240.164,00		
9000.00.0.0	(R) DEDUÇÕES DA RECEITA	0.000.000			-3.792.800,00
9500.00.0.0	(R) DEDUÇÕES DO FUNDEB	0.000.000		-3.792.800,00	
9510.00.0.0	(R) DEDUÇÕES DO FUNDEB	0.000.000	-3.792.800,00		
9510.00.0.0	(R) DEDUÇÕES DO FUNDEB	0.000.000	-3.792.800,00		
9510.00.0.0	(R) DEDUÇÕES DO FUNDEB	0.000.000		-3.792.800,00	
9510.00.0.0	(R) DEDUÇÕES DO FUNDEB	0.01.00	-3.792.800,00		
Total das Receitas (exceto Intra-Orçamentárias)					41.433.034,20

7000.00.0.0	RECEITAS CORRENTES (INTRA)	0.000.000			1.920.000,00
7200.00.0.0	CONTRIBUIÇÕES (INTRA)	0.000.000		1.880.000,00	
7210.00.0.0	CONTRIBUIÇÕES SOCIAIS (INTRA)	0.000.000		1.880.000,00	
7218.00.0.0	CONTRIBUIÇÕES SOCIAIS ESPECÍFICAS DE ESTADOS, DF E MUNICÍPIO	0.000.000	1.880.000,00		
7218.03.0.0	CPSSS PATRONAL - SERVIDOR CIVIL - ESPECÍFICO DE EST/DF/MUN (0.000.000	1.880.000,00		
7218.03.1.0	CPSSS PATRONAL - SERVIDOR CIVIL ATIVO (INTRA)	0.000.000	1.880.000,00		
7218.03.1.1	CPSSS PATRONAL - SERVIDOR CIVIL ATIVO - PRINCIPAL	0.01.00	1.495.000,00		
7218.03.1.1	CPSSS PATRONAL - SERVIDOR CIVIL ATIVO - PRINCIPAL	0.01.00	10.000,00		
7218.03.1.2	CPSSS PATRONAL - SERVIDOR CIVIL ATIVO -MULTAS JUROS	0.01.00	20.000,00		
7218.03.1.3	CPSSS PATRONAL - SERVIDOR CIVIL ATIVO -DÍVIDA ATIVA	0.01.00	355.000,00		
7900.00.0.0	OUTRAS RECEITAS CORRENTES	0.000.000		40.000,00	
7990.00.0.0	DEMAIS RECEITAS CORRENTES	0.000.000		40.000,00	
7990.01.0.0	APORTES PERIÓD.AMORT.DÉFICIT ATUARIAL RPPS	0.000.000	20.000,00		
7990.01.1.0	APORTES PERIÓD.AMORT.DÉFICIT ATUARIAL RPPS	0.000.000	20.000,00		
7990.01.1.1	APORTES PERIÓD.AMORT.DÉFICIT ATUARIAL RPPS-PRINCIPAL	0.01.00	20.000,00		
7990.03.0.0	COMPENSAÇÕES FINANCEIRAS ENTRE O RGPS E OS RPPS	0.000.000	20.000,00		
7990.03.1.0	COMPENSAÇÕES FINANCEIRAS ENTRE O RGPS E OS RPPS	0.000.000	20.000,00		
7990.03.1.1	COMPENS.FINANC.ENTRE O RGPS E OS RPPS-PRINCIPAL	0.01.00	20.000,00		
Total das Receitas (Intra-Orçamentárias)					1.920.000,00



Código	Especificação	F.R.	Desdobramento	SubCategoria Fonte	Categoria Econômica



Código	Especificação	Previsão
1000.00.0.0.0	RECEITAS CORRENTES	
1100.00.0.0.0	IMPOSTOS, TAXAS E CONTRIBUIÇÕES DE MELHORIA	1.075.500,00
1200.00.0.0.0	CONTRIBUIÇÕES	1.175.000,00
1300.00.0.0.0	RECEITA PATRIMONIAL	504.000,00
1600.00.0.0.0	RECEITA DE SERVIÇOS	15.544,50
1700.00.0.0.0	TRANSFERÊNCIAS CORRENTES	40.422.927,00
1900.00.0.0.0	OUTRAS RECEITAS CORRENTES	347.536,93
9500.00.0.0.0	(R) DEDUÇÕES DO FUNDEB	-3.792.800,00
1218.01.0.0.0	CONTRIB.SERV.CIVIL PLANO SEGURIDADE SOCIAL-EST/DI	-955.000,00
	TOTAL	38.792.708,43

Percentual de Gastos com Pessoal

Legislativo

Despesa com Pessoal 1.255.000,00

Despesa Líquida: 1.255.000,00

Percentual Aplicado: 3,24 %

Executivo

Despesa com Pessoal 22.457.679,00

Deduções

Categoria	Tipo	Valor	Descrição da Dedução
3.1.90.01.00	NV	2.300.000,00	Aposentadorias, Reserva Remunerada e Reformas
3.1.90.03.00	NV	350.000,00	Pensões do RPPS e do Militar
3.1.90.91.00	NV	5.000,00	SENTENÇAS JUDICIAIS
3.1.90.92.00	NV	23.000,00	DESPESAS DE EXERCÍCIOS ANTERIORES
3.1.90.94.00	NV	67.000,00	INDENIZAÇÕES E RESTITUIÇÕES TRABALHISTAS
3.1.90.94.01	NV	1.057.000,00	INDENIZAÇÕES TRABALHISTAS - ATIVO - PESSOAL CIVIL

Total Deduções 3.802.000,00

Despesa Líquida: 18.655.679,00

Percentual Aplicado: 48,09 %



PREFEITURA MUNICIPAL DE SANTA CRUZ
AV 3 DE MAIO Nº 276 CENTRO - CNPJ:24301475/0001-86

Orçamento Programa - Exercício de 2021

RECEITA CORRENTE LIQUIDA - LC 101, ART. 2, Inciso IV

Quadro 20

Page 2

Lei: 496, Data: 24/11/2020

Código	Especificação	Previsão
--------	---------------	----------

**PREFEITURA MUNICIPAL DE SANTA CRUZ**

AV 3 DE MAIO Nº 276 CENTRO - CNPJ:24301475/0001-86

Orçamento Programa - Exercício de 2021

TABELA EXPLICATIVA - EVOLUÇÃO DA RECEITA

(Inc.III, Art.22º)

Page 1

Lei: 496, Data: 24/11/2020

Codigo	Discriminação	Receita Arrecadada			Receita Prevista	
		2017	2018	2019	2020	2021
1000.00.0.0	RECEITAS CORRENTES					
1100.00.0.0	IMPOSTOS, TAXAS E CONTRIBUIÇÕES DE IMPOSTOS	662.957,76	953.027,73	905.961,75	875.500,00	1.075.500,00
1200.00.0.0	CONTRIBUIÇÕES	1.500.161,02	1.451.525,21	1.316.399,74	1.190.000,00	1.175.000,00
1300.00.0.0	RECEITA PATRIMONIAL	1.244.041,39	1.175.521,78	1.846.655,77	506.544,50	504.000,00
1500.00.0.0	RECEITA INDUSTRIAL					
1600.00.0.0	RECEITA DE SERVIÇOS				15.544,50	15.544,50
1700.00.0.0	TRANSFERÊNCIAS CORRENTES	32.812.727,99	35.199.644,74	40.789.662,16	39.053.351,00	40.422.927,00
1900.00.0.0	OUTRAS RECEITAS CORRENTES	149.544,83	197.561,00	147.824,64	301.103,99	347.536,93
	Sub Total	36.369.432,99	38.977.280,46	45.006.504,06	41.942.043,99	43.540.508,43
2000.00.0.0	RECEITAS DE CAPITAL					
2100.00.0.0	OPERAÇÕES DE CRÉDITO				72.541,00	73.507,25
2200.00.0.0	ALIENAÇÃO DE BENS				82.904,00	84.008,28
2400.00.0.0	TRANSFERÊNCIAS DE CAPITAL	944.247,78	442.825,93	815.594,14	1.827.810,24	1.527.810,24
	Sub Total	944.247,78	442.825,93	815.594,14	1.983.255,24	1.685.325,77
7000.00.0.0	RECEITAS CORRENTES (INTRA)					
7200.00.0.0	CONTRIBUIÇÕES (INTRA)	1.000.939,28	2.154.785,02	3.042.910,01	1.855.000,00	1.880.000,00
7700.00.0.0	TRANSFERÊNCIAS CORRENTES (INTRA)		37.440,00	51.441,78		
7900.00.0.0	OUTRAS RECEITAS CORRENTES				40.000,00	40.000,00
	Sub Total	1.000.939,28	2.192.225,02	3.094.351,79	1.895.000,00	1.920.000,00
8000.00.0.0	RECEITAS DE CAPITAL (INTRA)					
8100.00.0.0	OPERAÇÕES DE CRÉDITO (INTRA)					
	Sub Total	0,00	0,00	0,00	0,00	0,00

**PREFEITURA MUNICIPAL DE SANTA CRUZ**

AV 3 DE MAIO Nº 276 CENTRO - CNPJ:24301475/0001-86

Orçamento Programa - Exercício de 2021

TABELA EXPLICATIVA - EVOLUÇÃO DA RECEITA

(Inc.III, Art.22º)

Page 2

Lei: 496, Data: 24/11/2020

Codigo	Discriminação	Receita Arrecadada			Receita Prevista	
		2017	2018	2019	2020	2021
9000.00.0.0	(R) DEDUCOES DA RECEITA					
9500.00.0.0	(R) DEDUÇÕES DO FUNDEB	-3.277.345,47	-3.503.125,88	-3.821.137,22	-3.892.800,00	-3.792.800,00
	Sub Total	-3.277.345,47	-3.503.125,88	-3.821.137,22	-3.892.800,00	-3.792.800,00
TOTAL		35.037.274,58	38.109.205,53	45.095.312,77	41.927.499,23	43.353.034,20
